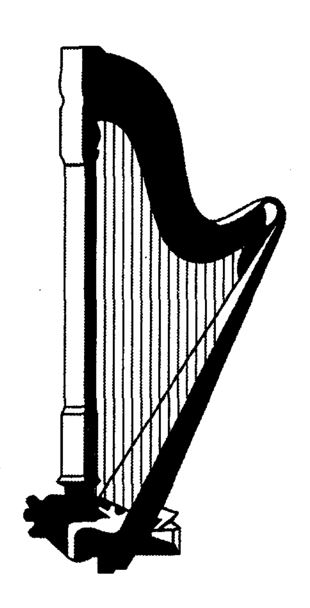
Гимны надежды

Сборник христианских гимнов



Комитет по составлению сборника

В. П. Крушеницкий – председатель
Е. Л. Козлова – секретарь
Е. В. Булгакова,
Н. Г. Волкославская,
Е. И. Годунова,
Е. П. Житников,
Э. А. Соколовская,
Я. Я. Соколовский,
Н. И. Щеглова

ISBN 5-86847-198-9

Предисловие

Способность выражать свои мысли и чувства в пении — это прекрасный Божественный дар. Пение, рожденное на небесах, ободряет и подкрепляет, вселяет в сердце радость и надежду, возносит к престолу Небесного Отца. Душа, стремящаяся к Небу, не может не петь.

«Мелодия славы звучит в небесах, и когда небо касается земли, раздается музыка и пение», — писала Е. Г. Уайт в книге «Воспитание».

Дети Божьи пели всегда и везде — и в дни благоденствия, и в лихолетье не умолкало пение святых. Хвалебные гимны возносились из тысяч уст в больших собраниях народа Божьего и из тюремных камер одиноких свидетелей Христа. И как часто вместе с пламенем огня, как последняя жертва, часто возносилось из костров пение умирающих мученической смертью христиан! Не умолкнет песнь веры, надежды и любви ожидающих скорого пришествия Господа своего Иисуса Христа и в последнее время.

Мы несем радостную весть миру и светлую надежду в сердцах своих. Пусть радостно и светло звучит и наше пение. Те, кто мечтает петь новую песнь пред Агнцем и на горе Сионе, уже сегодня с восторгом воспевают своего Творца, Спасителя и Заступника. Вместе с древним пророком они восклицают:

«Вот, Бог — спасение мое: уповаю на Него, и не боюсь; ибо Господь — сила моя, и пение мое — Господь» (Ис. 12:2).

Надеемся, что новый сборник «Гимны надежды» окажется вашим добрым спутником и помощником как во время богослужений в церкви, так и дома в кругу семьи или друзей. Молимся о том, чтобы этот сборник принес много благословений народу Божьему и помог слиться воедино не только нашим голосам, поющим хвалу Господу, но и нашим сердцам в небесной любви, дабы однажды со всеми святыми мы могли петь новую песнь на стеклянном море.

Составители сборника

Содержание по алфавиту

А

Б

В

Г

Д

Е

Ж

З

И

К

Л

М

Н

О

П

Р

С

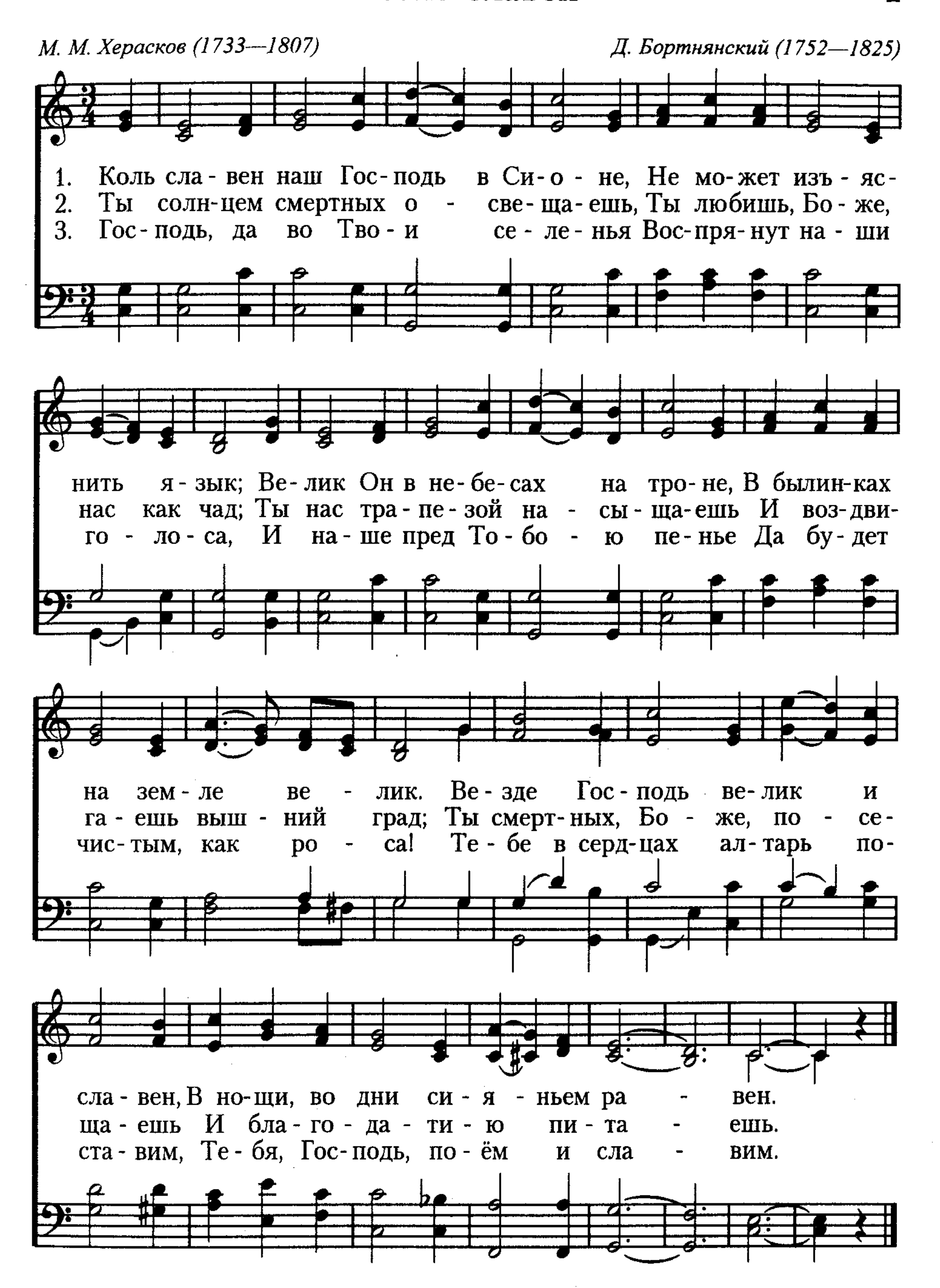
Т

У
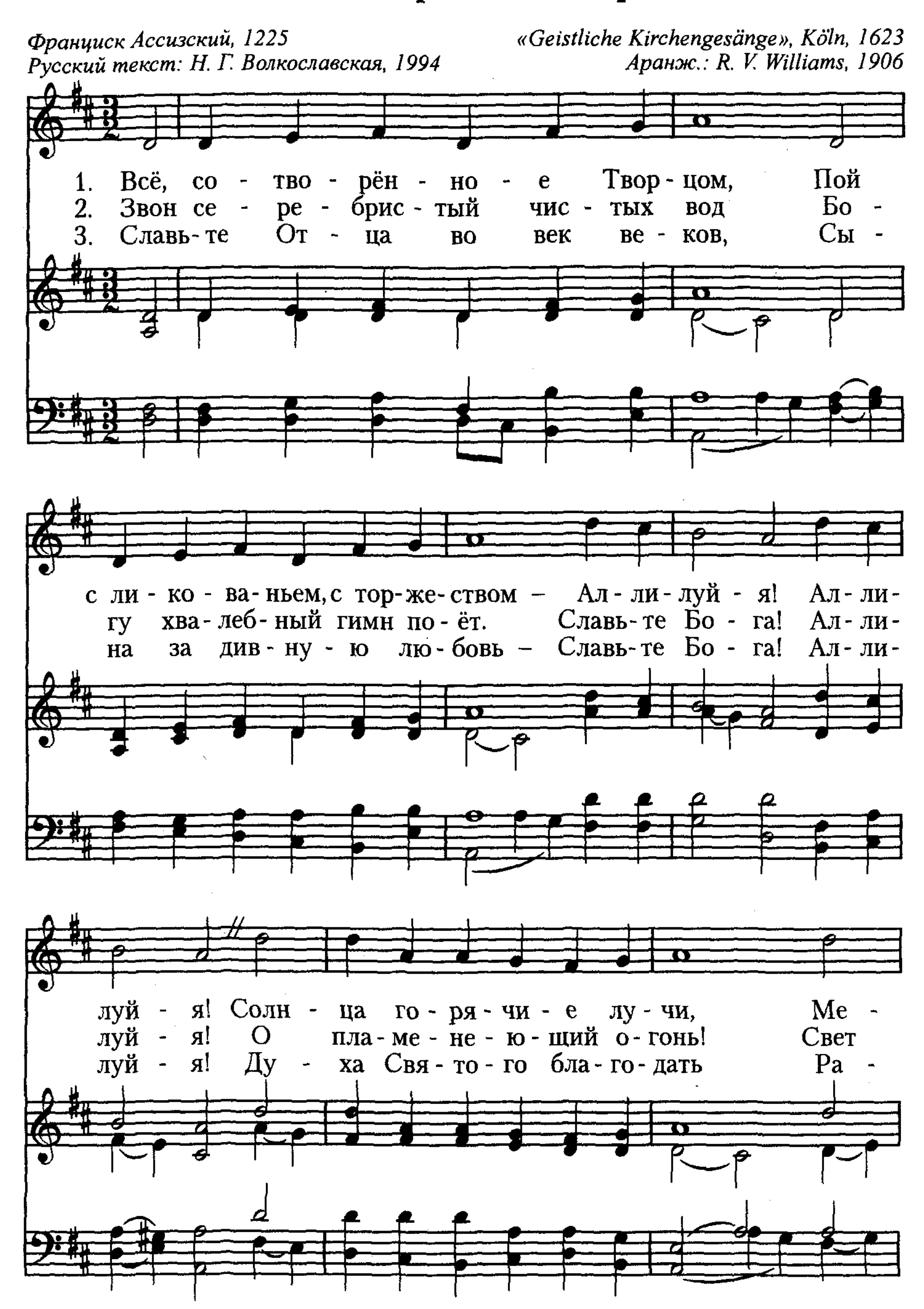
Содержание по темам
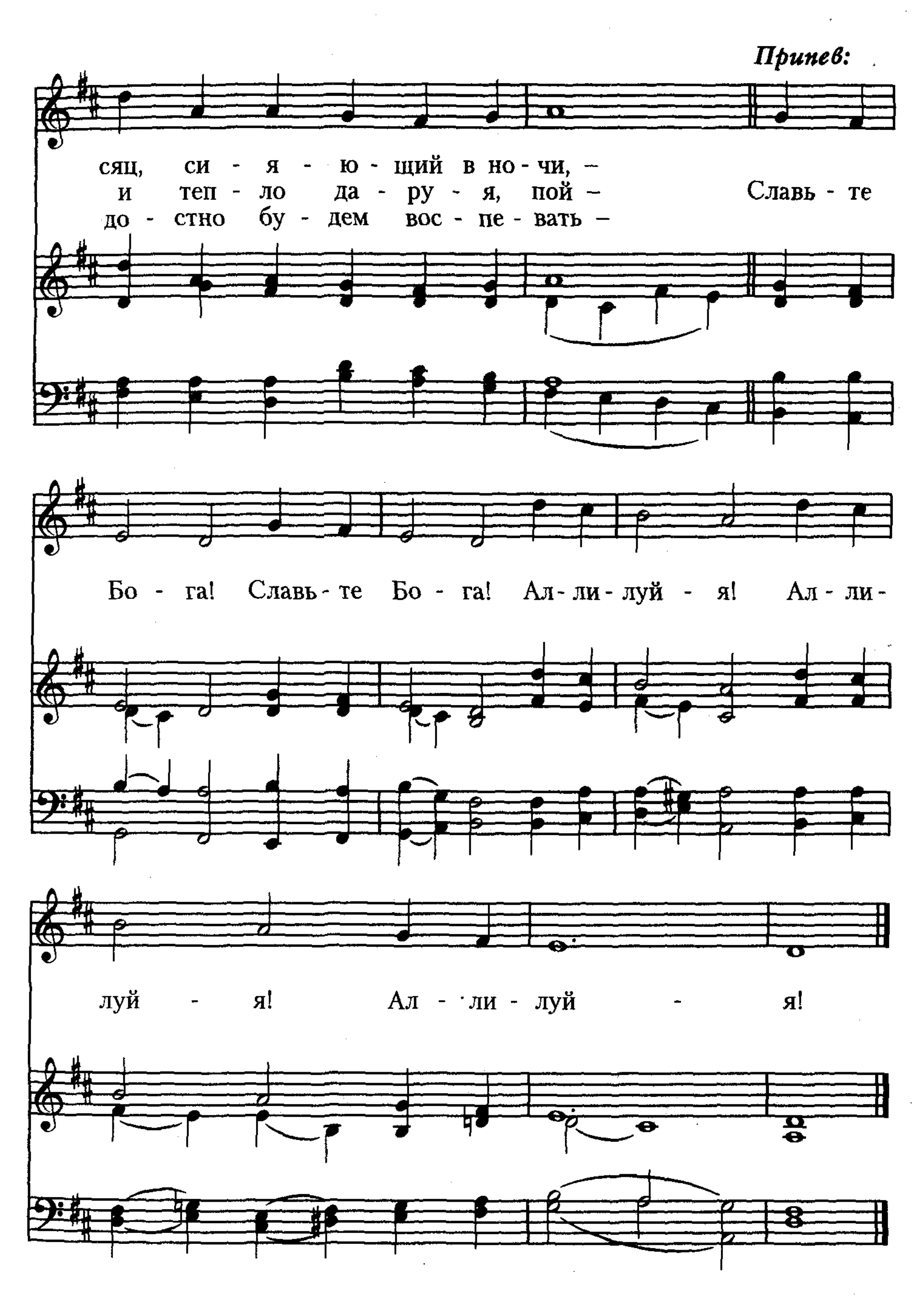
Коль славен

1



2 Всё, сотворённое Творцом

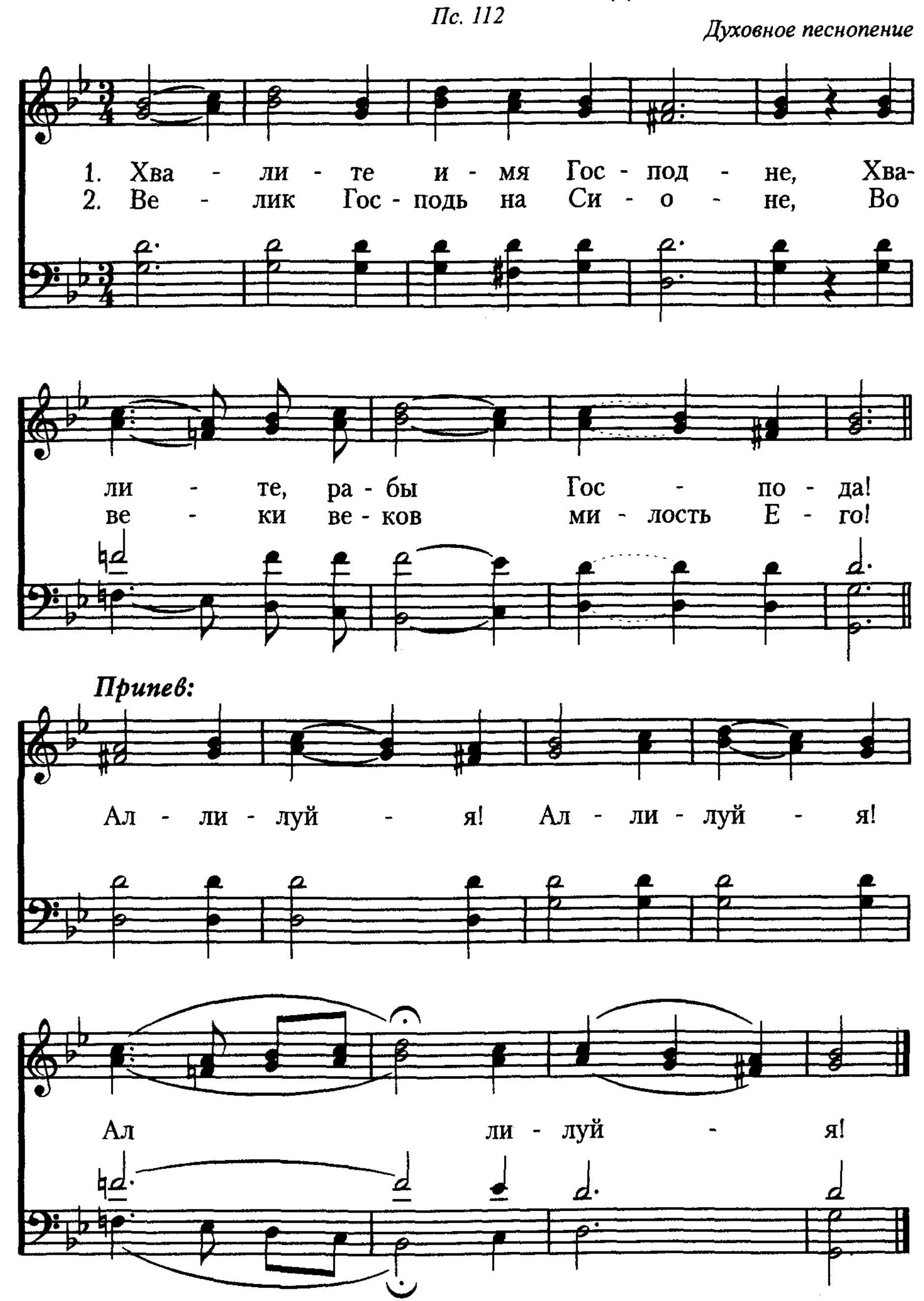



Припев:
сяц, си - я - ю - щий в но - чи, –
и теп - ло да - ру - я, пой –
до - стно бу - дем вос - пе - вать –
Славь - те
Бо - га! Славь - те Бо - га! Ал - ли - луй - я! Ал - ли -
луй - я! Ал - ли - луй - я!

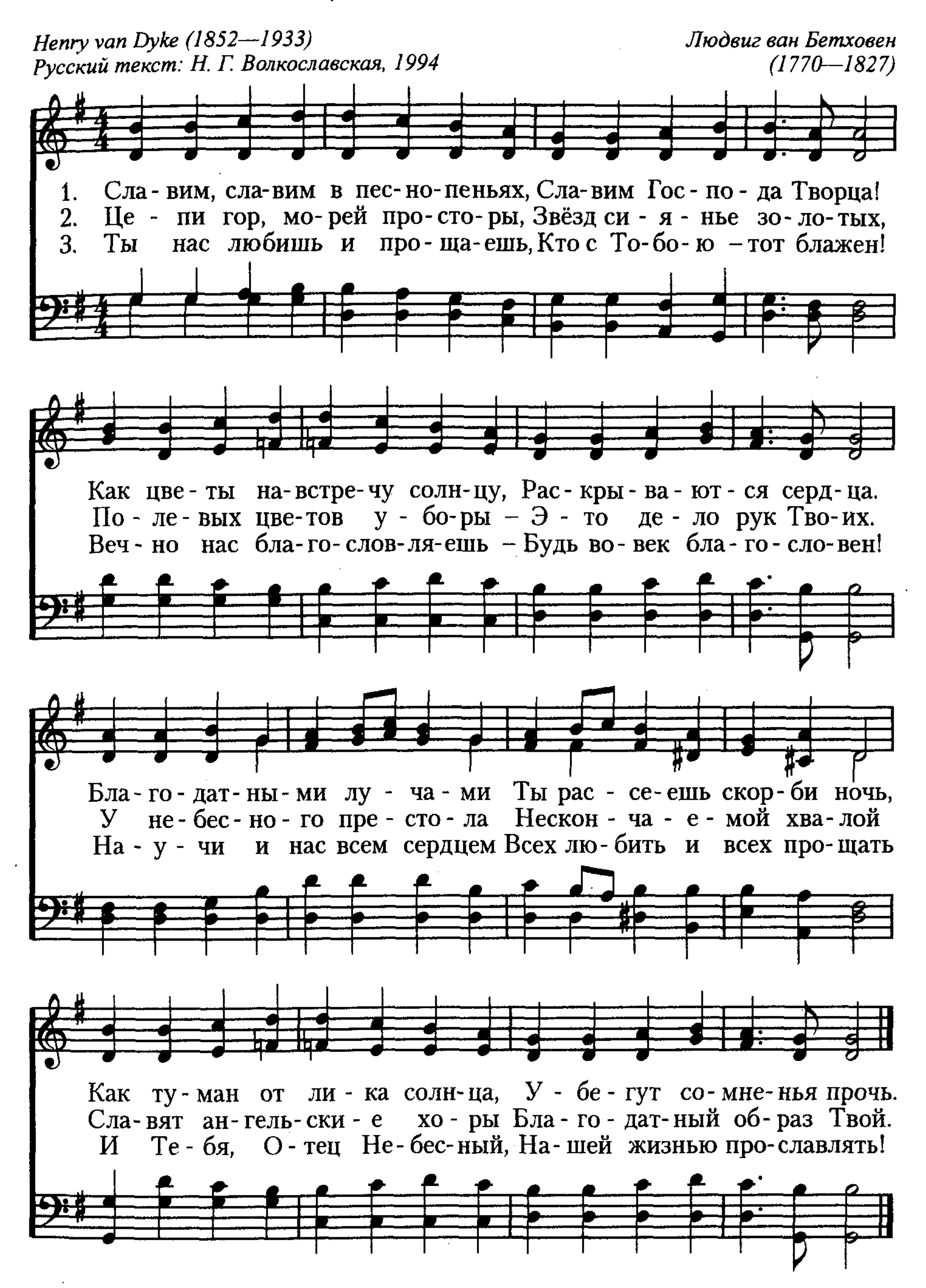
3 Хвалите имя Господне

Пс. 112

Духовное песнопение



Славим, славим в песнопеньях



5 Вознеси хвалу и славу

Пс. 103

Henry Francis Lyte (1793—1847) *John Goss (1800—1880)*
Русский текст: В. Литвинчук, 1995

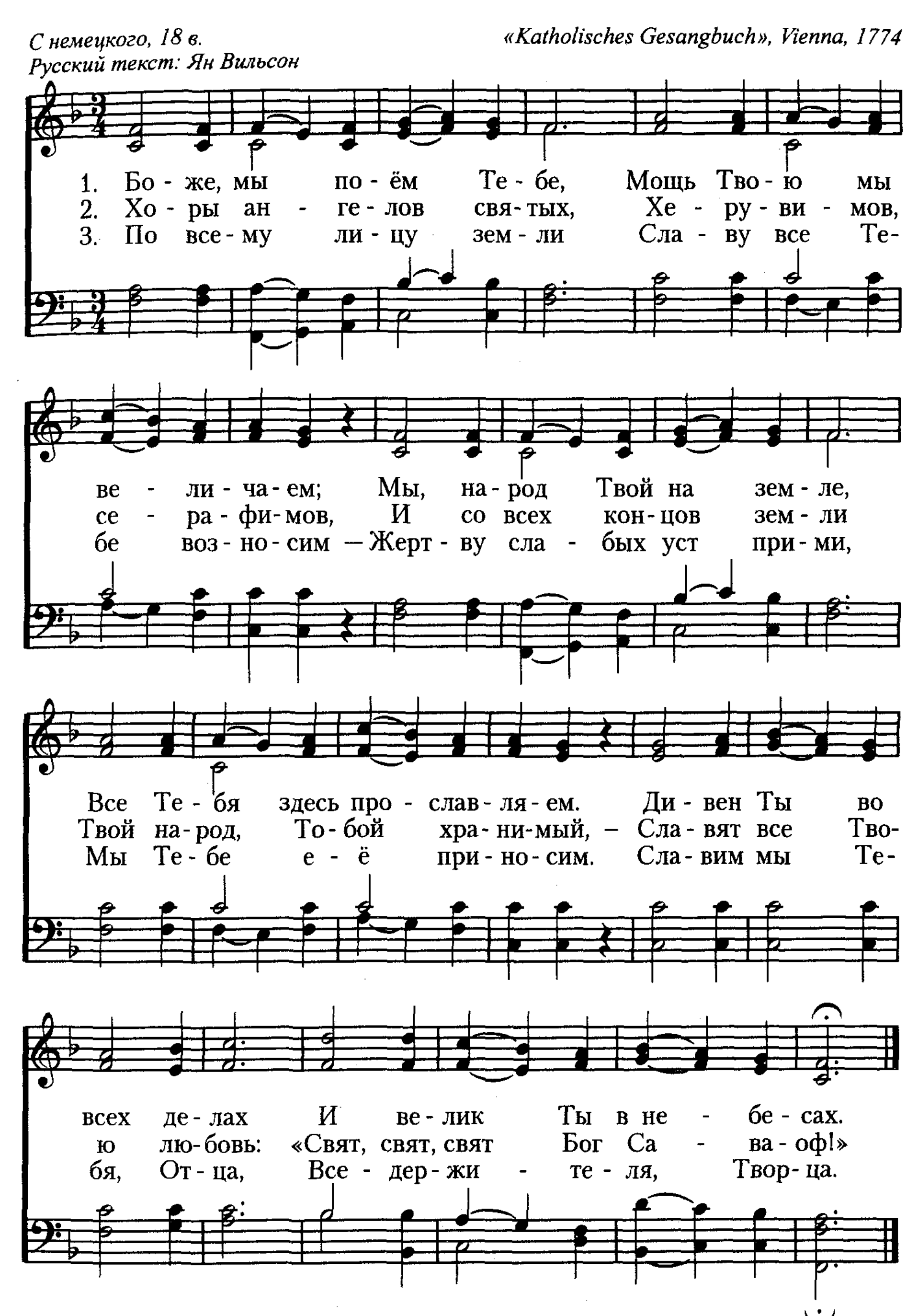
1. Воз - не - си хва - лу и сла - ву, Честь Твор - цу, ду -
2. Он нас неж - но о - хра - ня - ет, В го - род веч - ный
3. Сла - ву Бо - жью со - зер - ца - я, Все скло - ни - тесь

ша мо - я! Он от мук те - бя из - ба - вил –
нас ве - дёт, Он на - деж - ду по - сы - ла - ет,
пе - ред Ним – Жизнь бла - жен - на - я, свя - та - я

Вос - пе - вай Е - го все - гда. Сла - ва, сла - ва,
Всё для сча - стья нам да - ёт. Сла - ва, сла - ва,
Нам да - ёт - ся Им од - ним. Сла - ва, сла - ва,

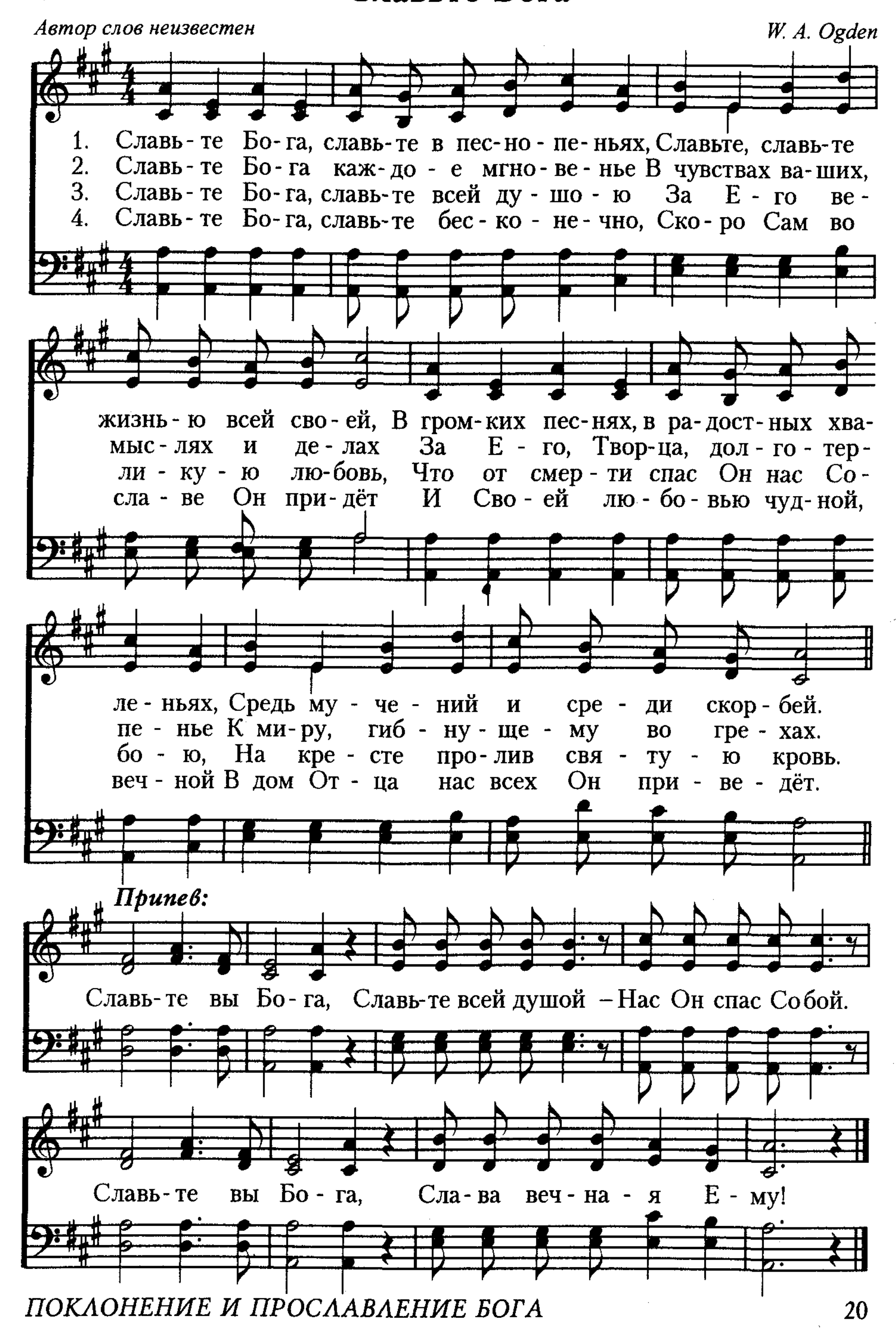
ал - ли - луй - я! Славь - те Гос - по - да Хри - ста!
ал - ли - луй - я – Серд - це ра - до - стно по - ёт!
ал - ли - луй - я! Пусть зву - чит хва - леб - ный гимн!

Боже, мы поём Тебе 6



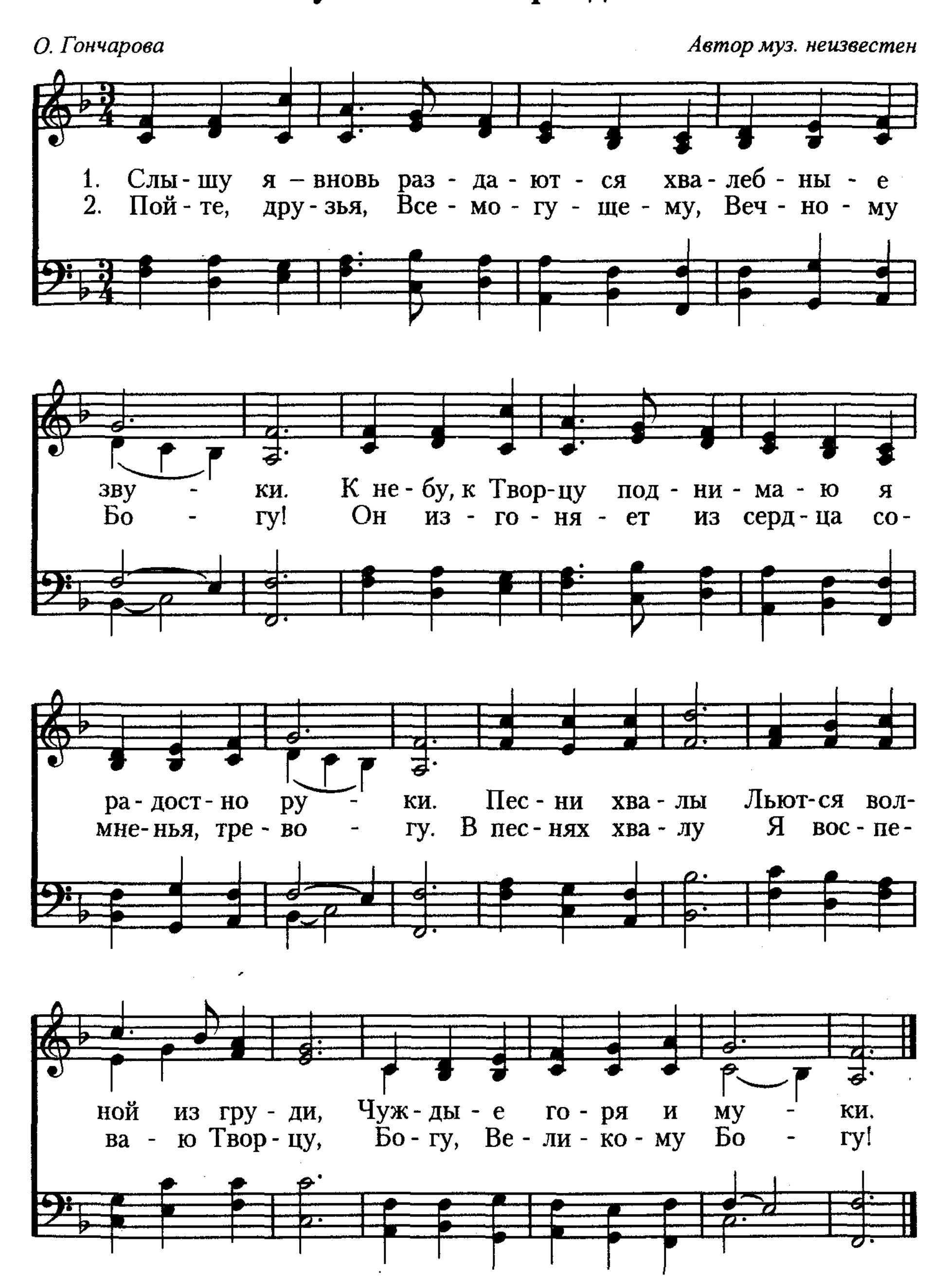
7 Славьте Бога

Автор слов неизвестен — *W. A. Ogden*



Слышу я – вновь раздаются... 8
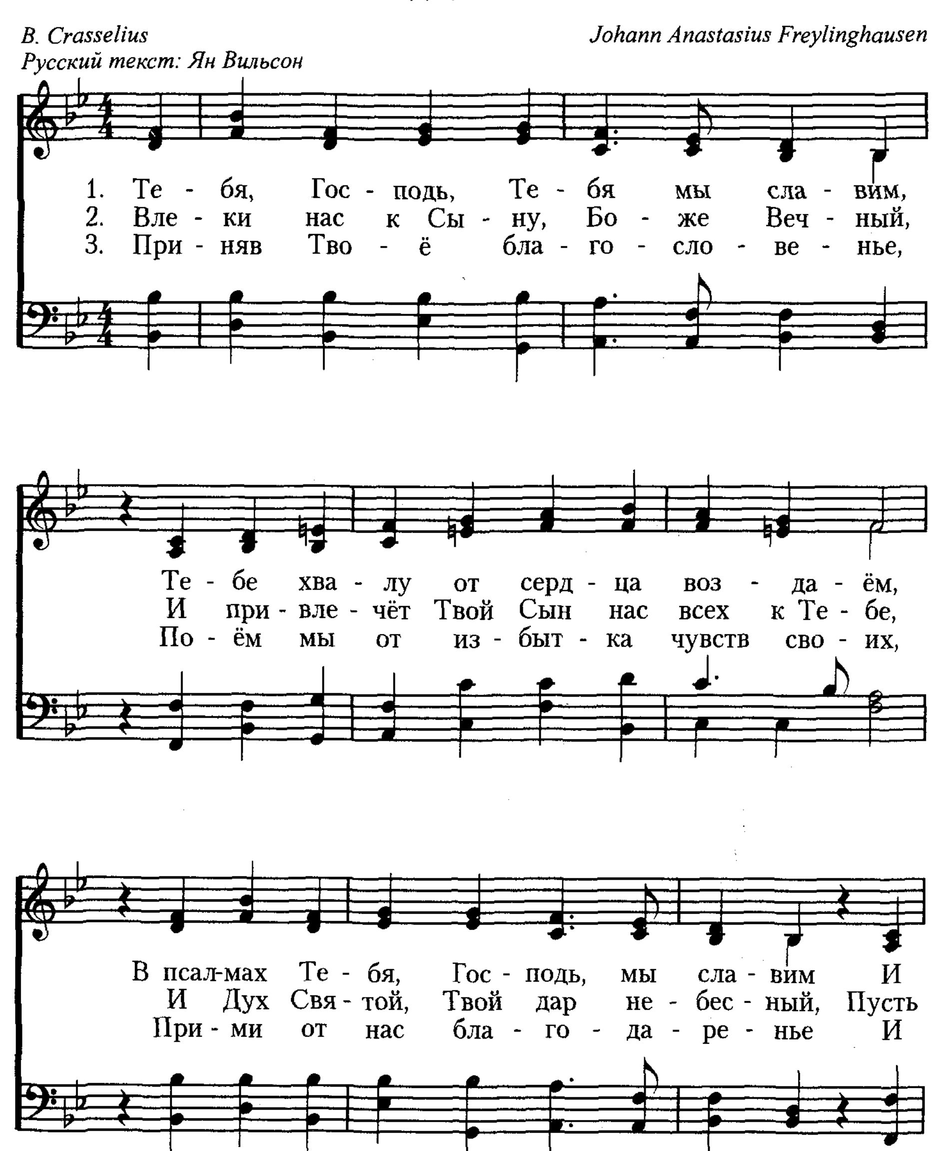
О. Гончарова *Автор муз. неизвестен*

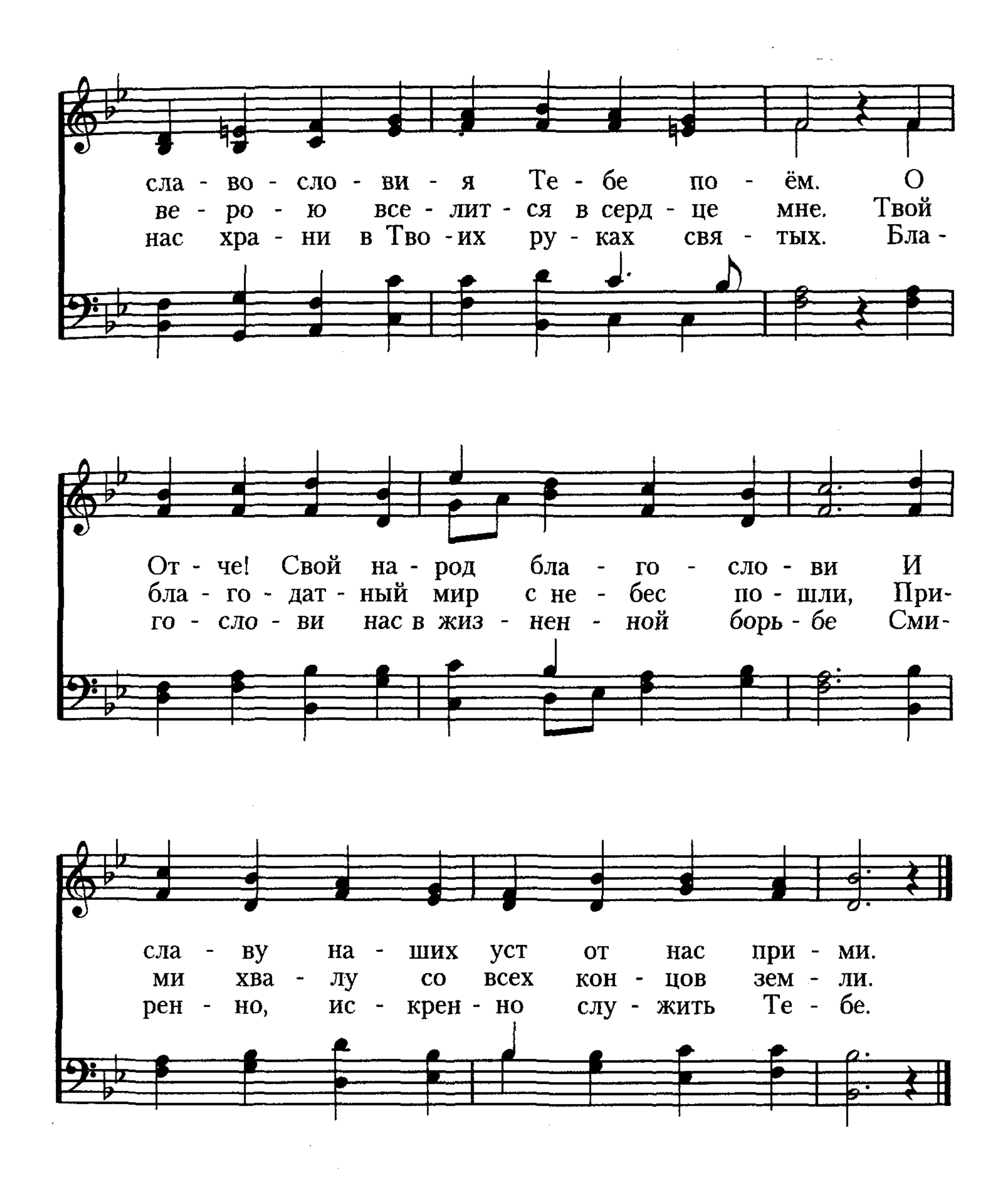


9 Тебя, Господь, Тебя мы славим

B. Crasselius
Русский текст: Ян Вильсон

Johann Anastasius Freylinghausen

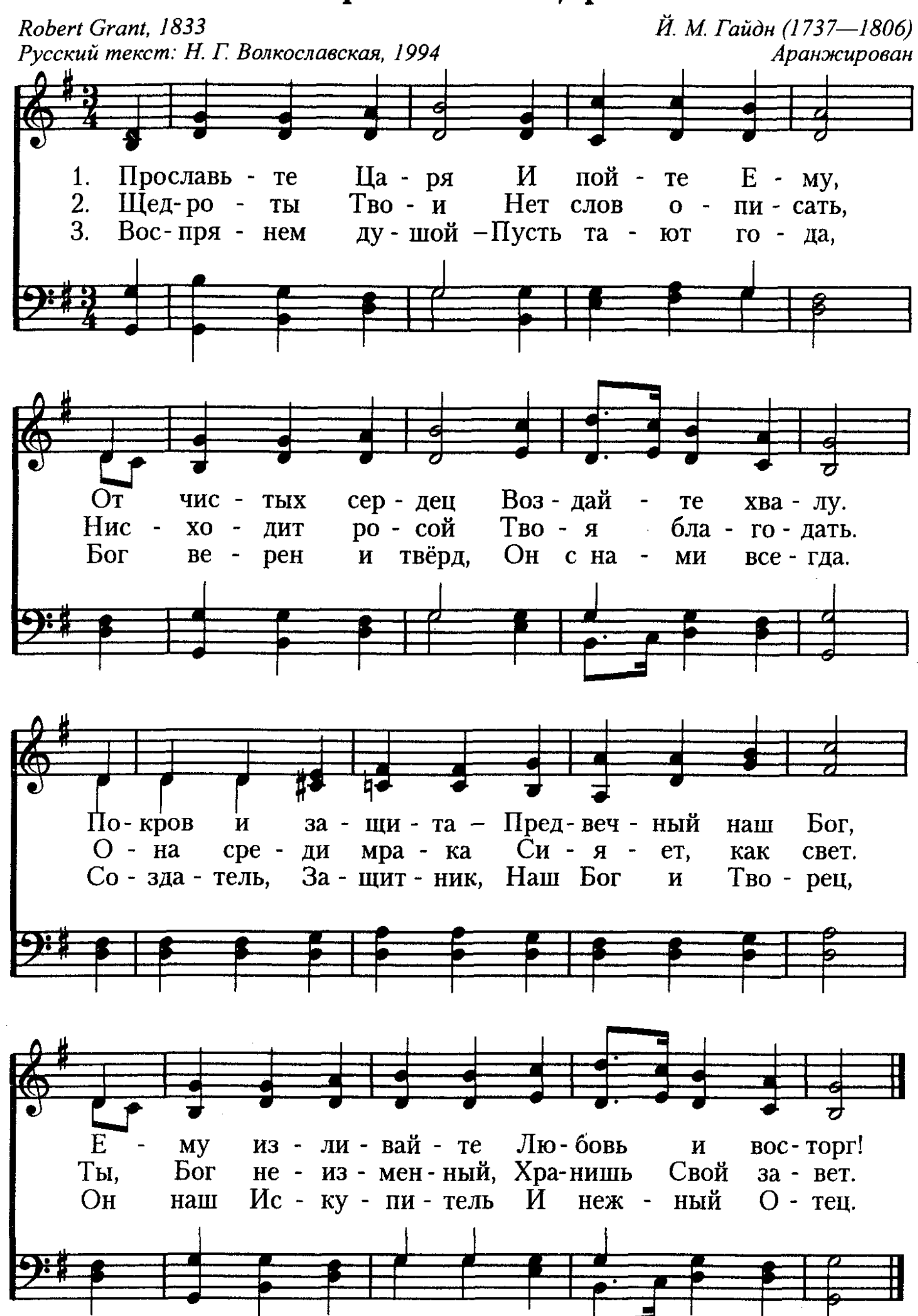



сла - во - сло - ви - я Те - бе по - ём. О
ве - ро - ю все - лит - ся в серд - це мне. Твой
нас хра - ни в Тво - их ру - ках свя - тых. Бла -
От - че! Свой на - род бла - го - сло - ви И
бла - го - дат - ный мир с не - бес по - шли, При-
го - сло - ви нас в жиз - нен - ной борь - бе Сми-
сла - ву на - ших уст от нас при - ми.
ми хва - лу со всех кон - цов зем - ли.
рен - но, ис - крен - но слу - жить Те - бе.
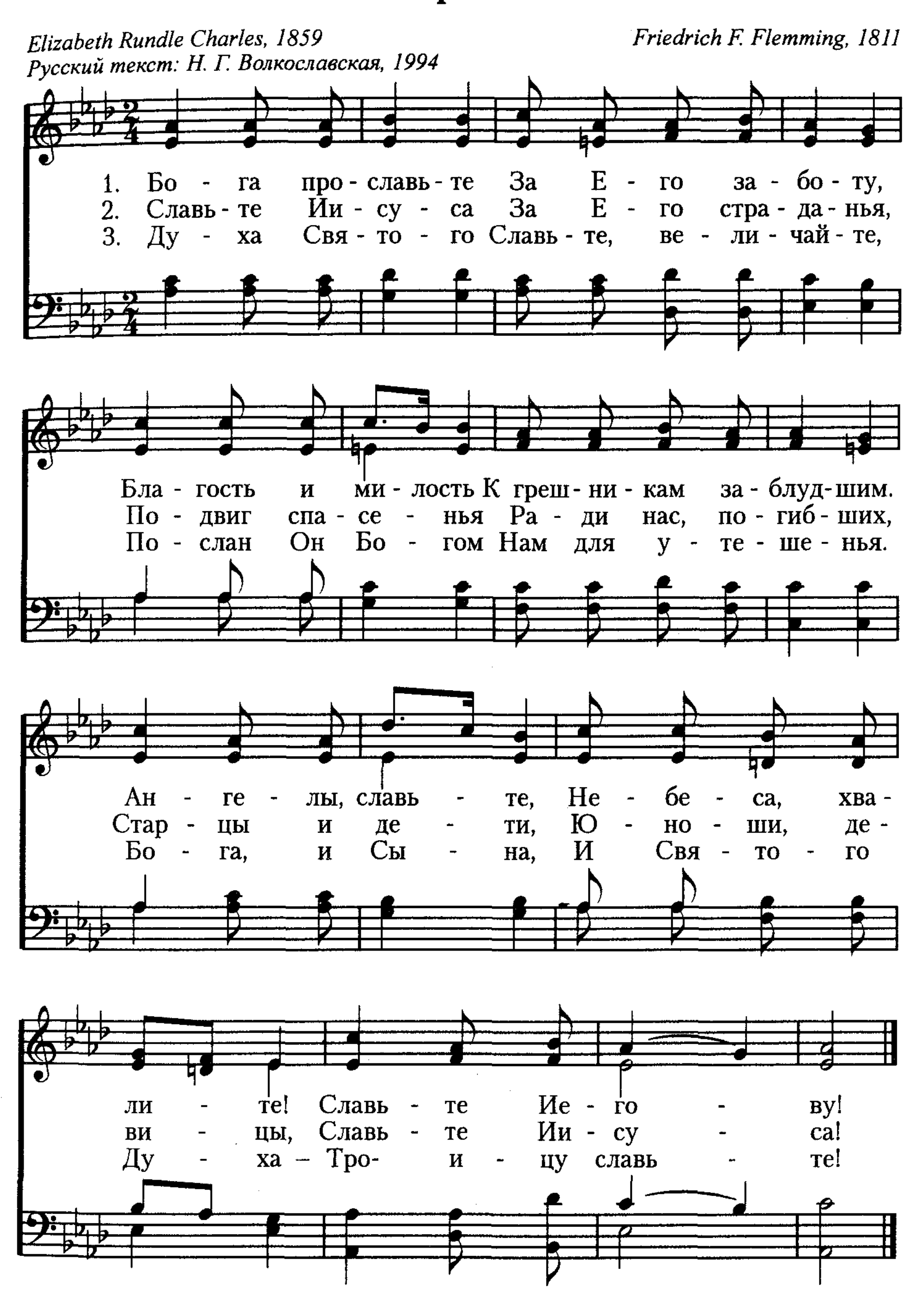
10 Прославьте Царя

Robert Grant, 1833
Русский текст: Н. Г. Волкославская, 1994

Й. М. Гайдн (1737—1806)
Аранжирован
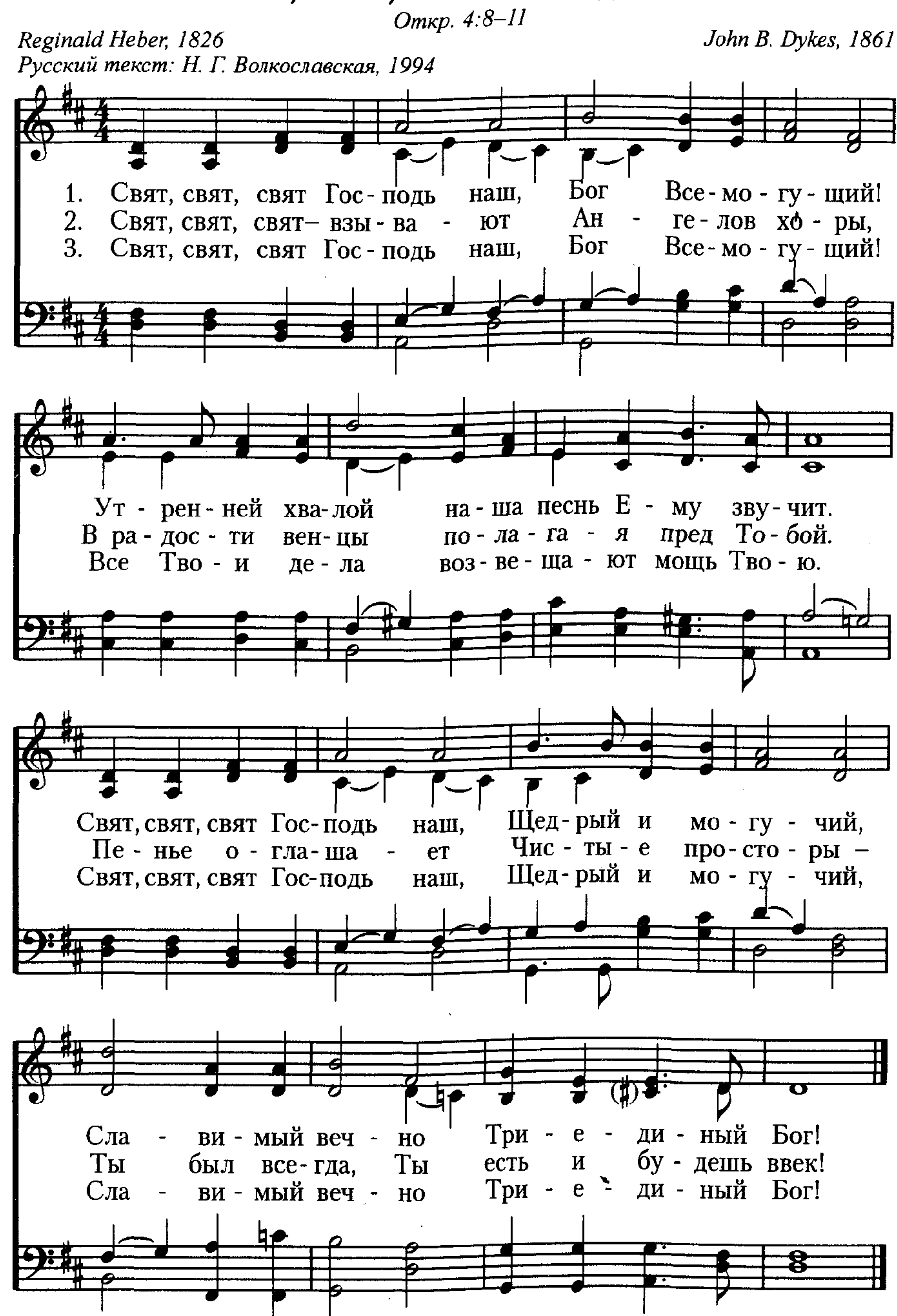


Бога прославьте **11**



12 Свят, свят, свят Господь наш

Откр. 4:8–11

Reginald Heber, 1826 *John B. Dykes, 1861*
Русский текст: Н. Г. Волкославская, 1994



Пою Творцу я песнь хвалы 13

Бытие 1 гл.

Isaac Watts, 1715 *George G. Root, 1856*
Русский текст: В. Теппоне

1. По - ю Твор - цу я песнь хва - лы За мудрость всех чу - дес
2. Не - бес - ный свод Он рас - простёр Над мно - жеством ми - ров
3. Я слав - лю мудрость Бо - га сил, Кто чуд - но мир со - здал,

И при - но - шу Е - му да - ры – Честь, сла - ву до не - бес.
И цепь вы - со - ких снежных гор Под - нял до об - ла - ков,
Все - лен - ну - ю всю у - твер - дил И всем За - кон Свой дал.

Он сло - во си - лы лишь ска - зал – И тьму рас - се - ял свет...
И солн - цу лить свой яр - кий свет Для жиз - ни всей зем - ли
Тво - рец Пре - муд - рый и Бла - гой Я - вил нам мощь Сво - ю.

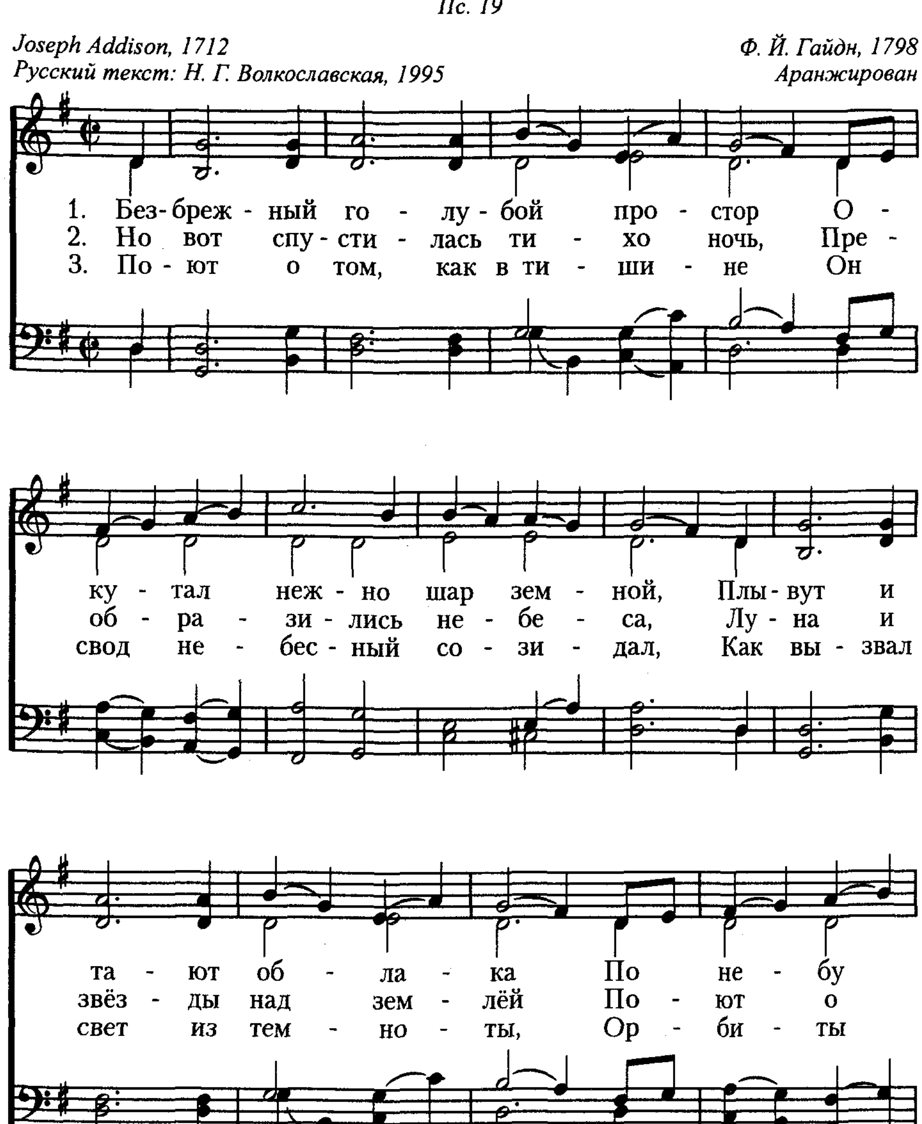
И к жиз - ни це - лый мир восстал... И мра - ка боль - ше нет.
Он по - ве - лел. О че - ло - век, При - ро - де ты внем - ли!
И я за жиз - ни дар свя - той Е - му хва - лу по - ю!

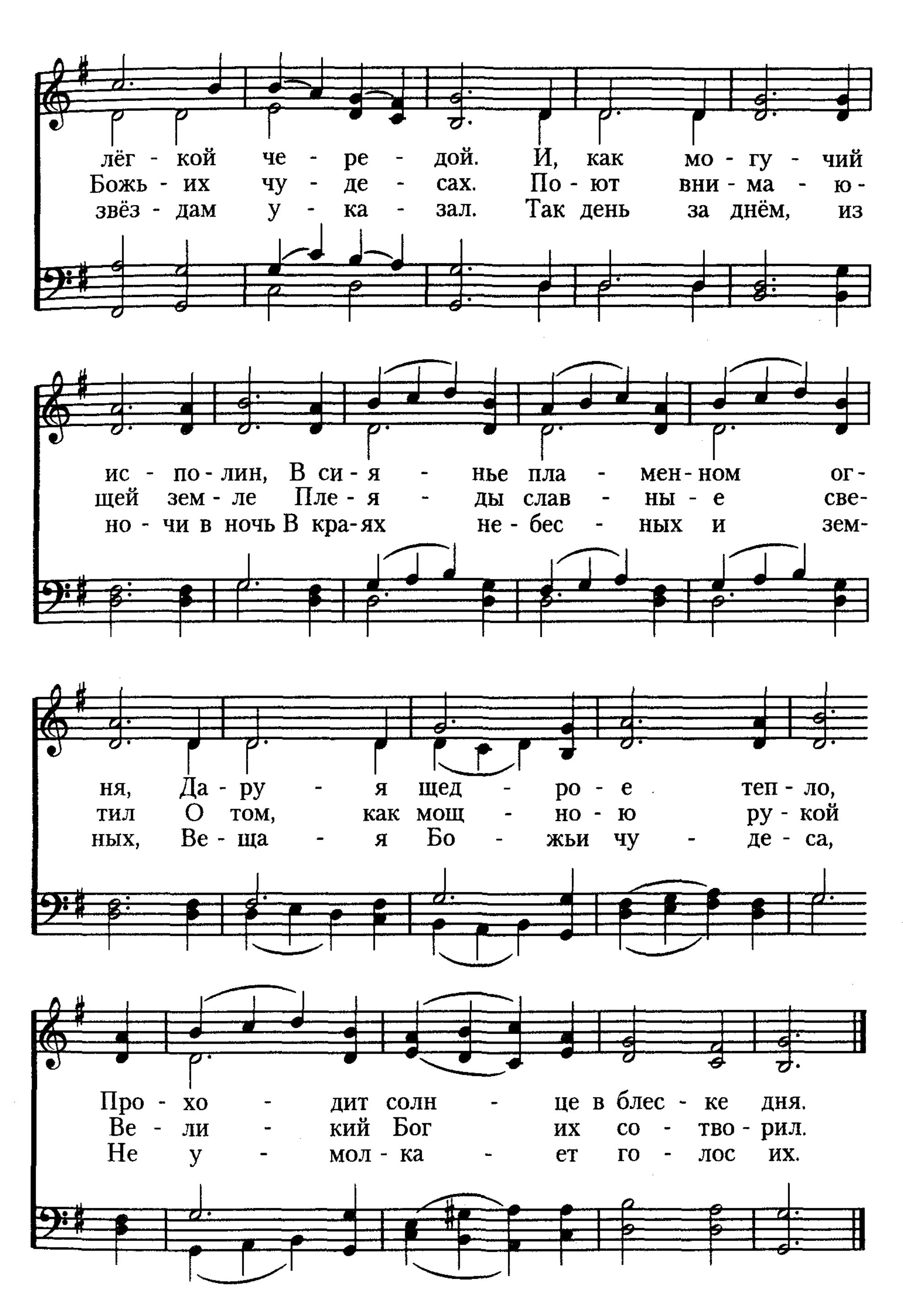
14 Безбрежный голубой простор

Пс. 19

Joseph Addison, 1712
Русский текст: Н. Г. Волкославская, 1995

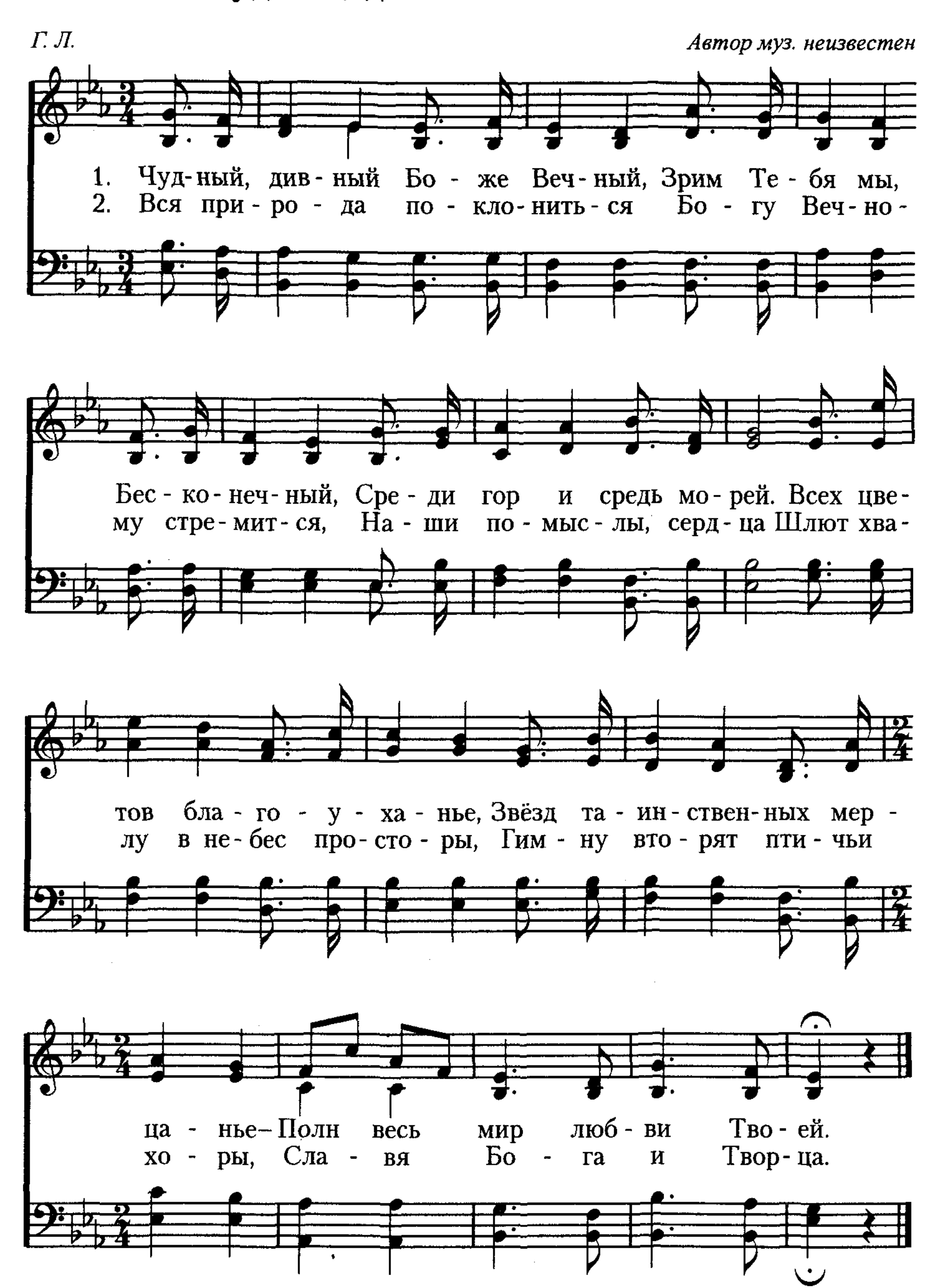
Ф. Й. Гайдн, 1798
Аранжирован



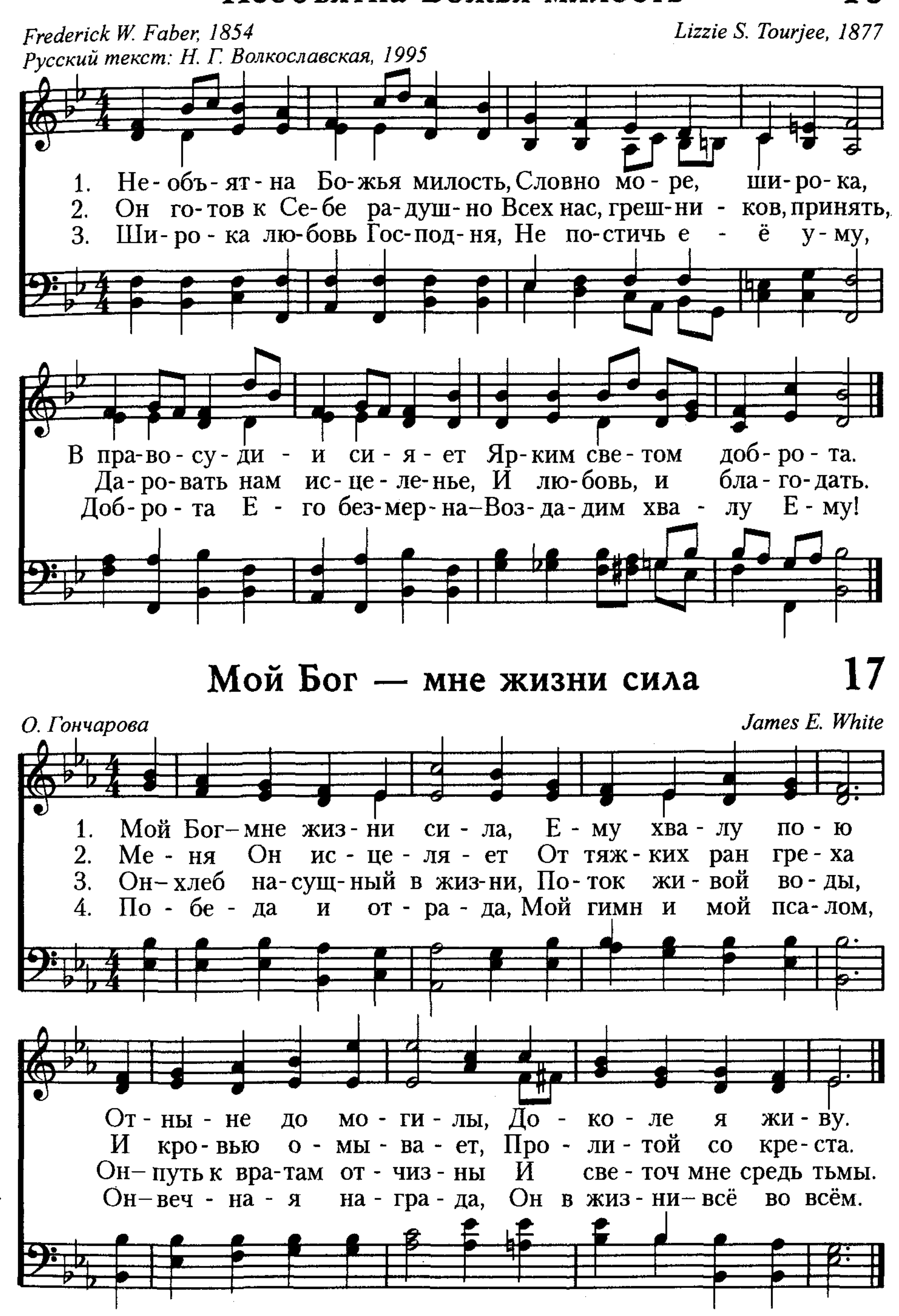

лёг - кой че - ре - дой. И, как мо - гу - чий
Божь - их чу - де - сах. По - ют вни - ма - ю -
звёз - дам у - ка - зал. Так день за днём, из
ис - по - лин, В си - я - нье пла - мен - ном ог -
щей зем - ле Пле - я - ды слав - ны - е све -
но - чи в ночь В кра - ях не - бес - ных и зем -
ня, Да - ру - я щед - ро - е теп - ло,
тил О том, как мощ - но - ю ру - кой
ных, Ве - ща - я Бо - жьи чу - де - са,
Про - хо - дит солн - це в блес - ке дня.
Ве - ли - кий Бог их со - тво - рил.
Не у - мол - ка - ет го - лос их.

15 Чудный, дивный Боже Вечный

Г. Л. — *Автор муз. неизвестен*



Необъятна Божья милость 16
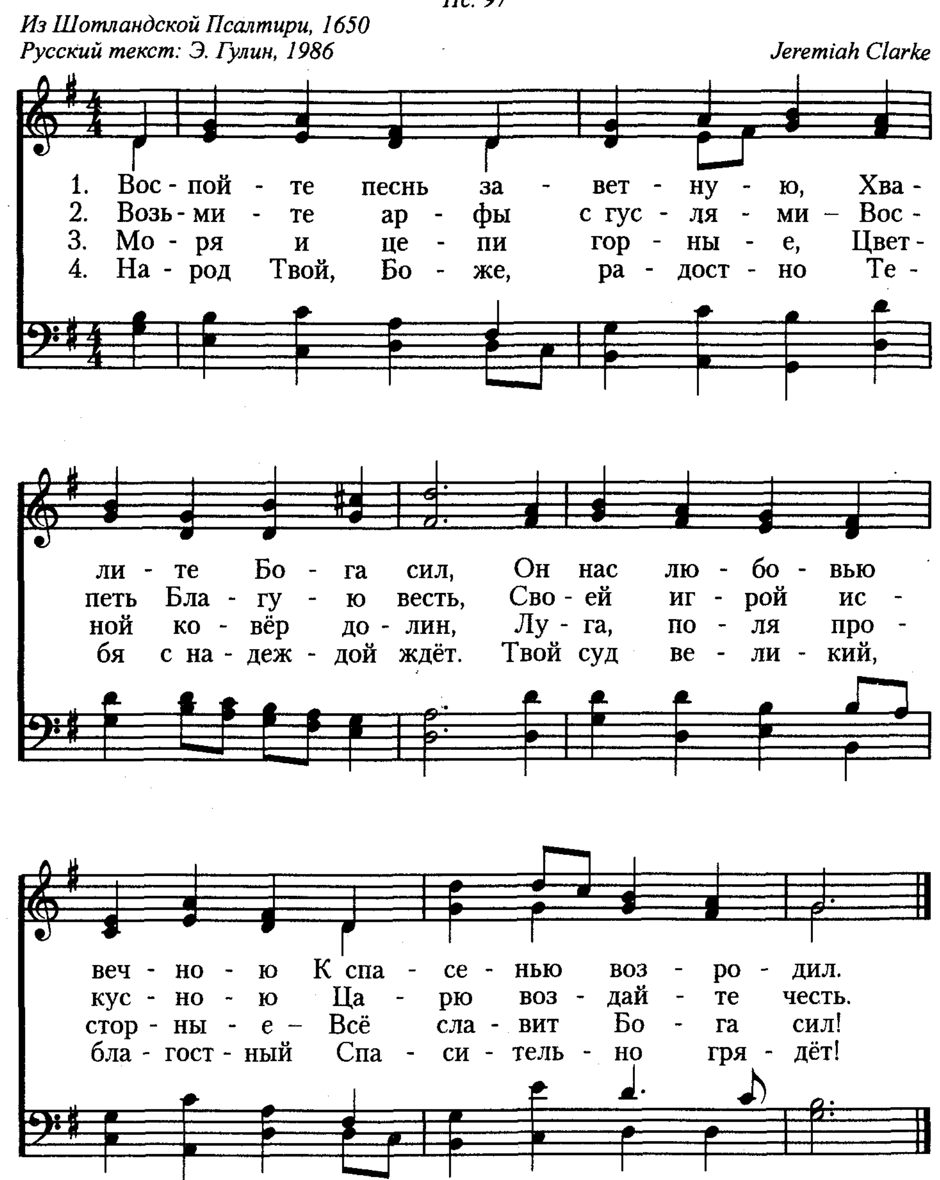


18 Воспойте песнь заветную

Пс. 97

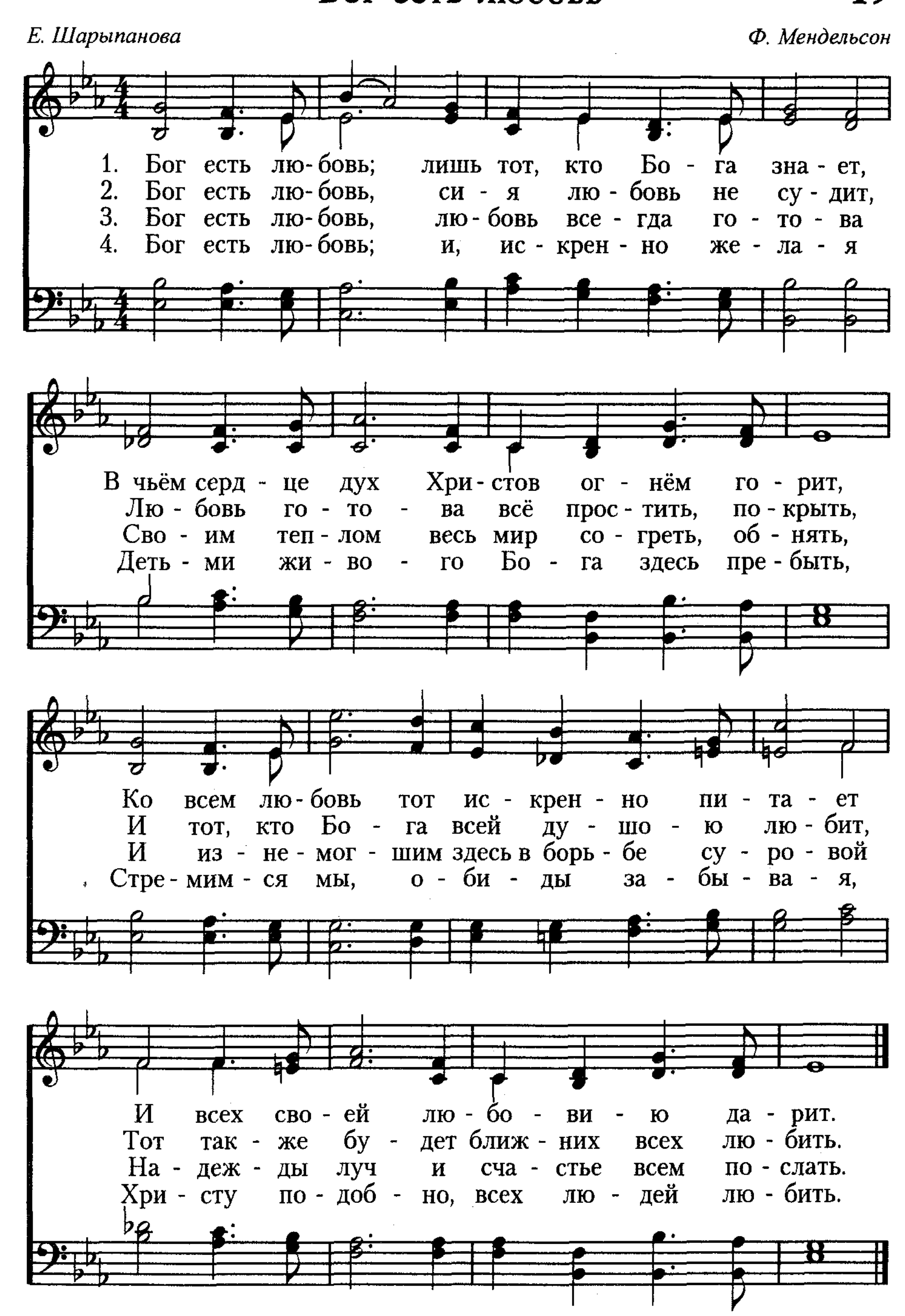
Из Шотландской Псалтири, 1650
Русский текст: Э. Гулин, 1986

Jeremiah Clarke



Бог есть любовь 19

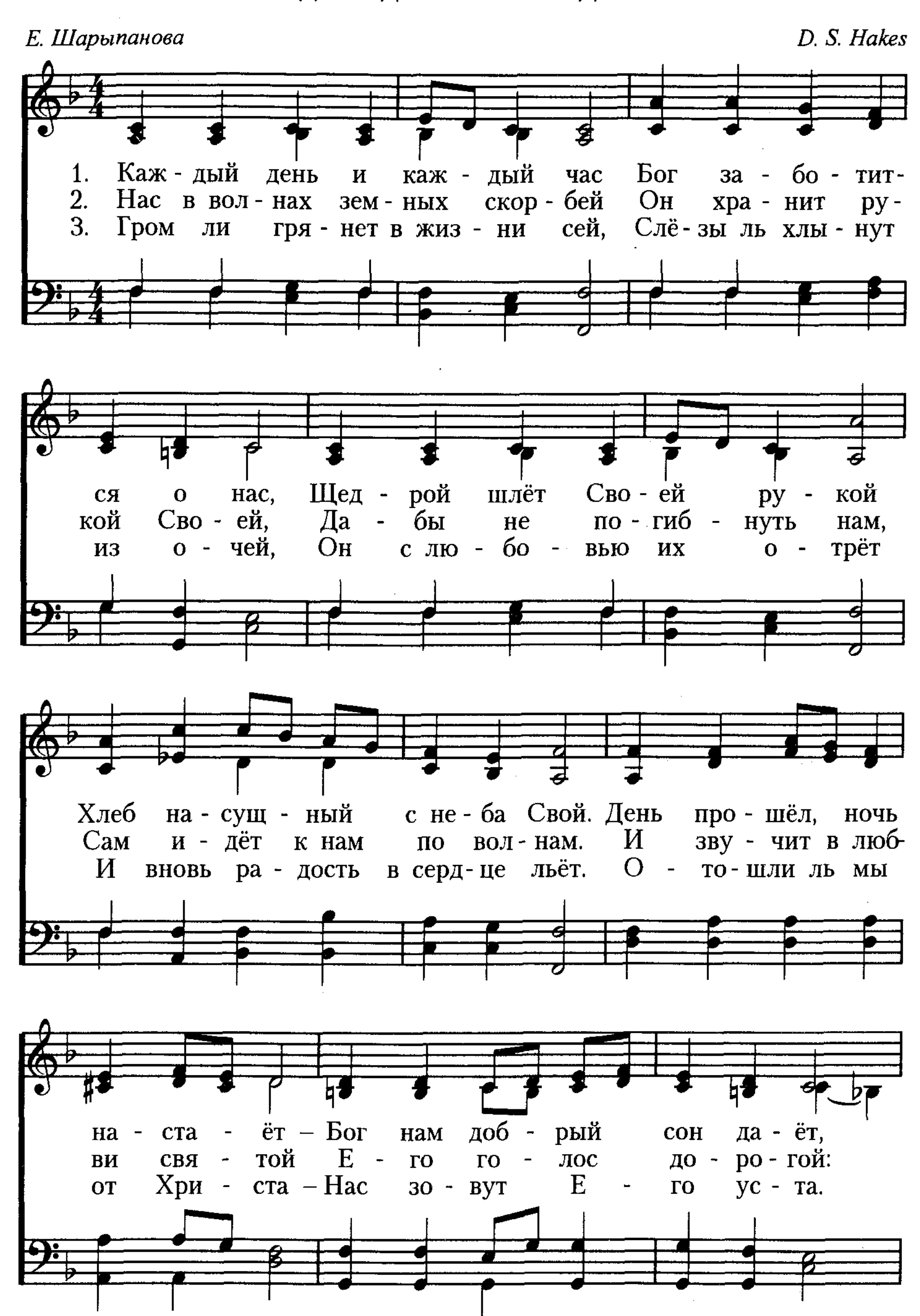
Е. Шарыпанова *Ф. Мендельсон*
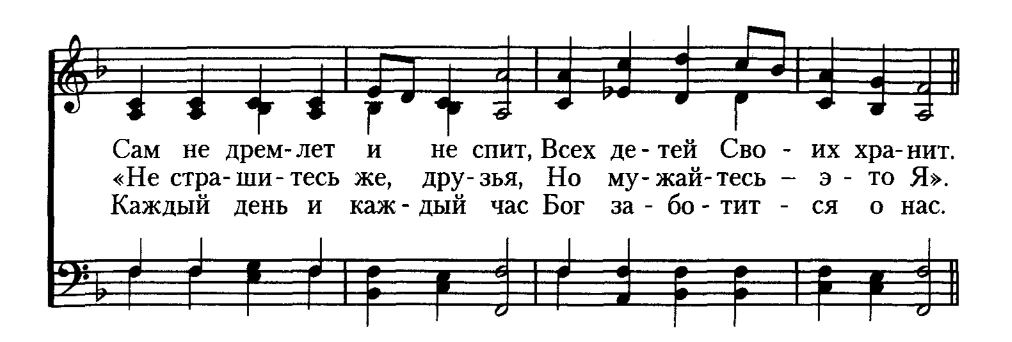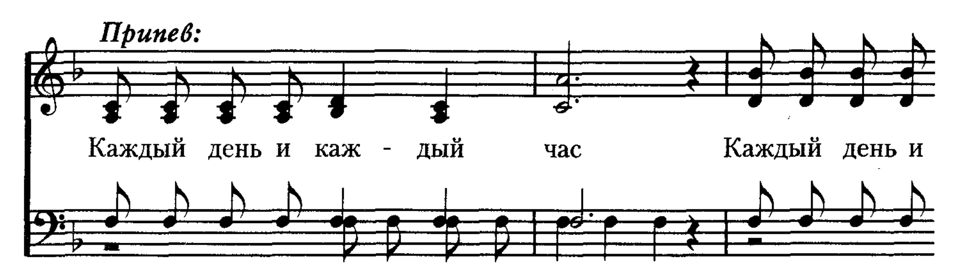


2. Зак. 2465

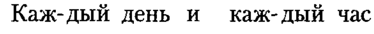
20 Каждый день и каждый час

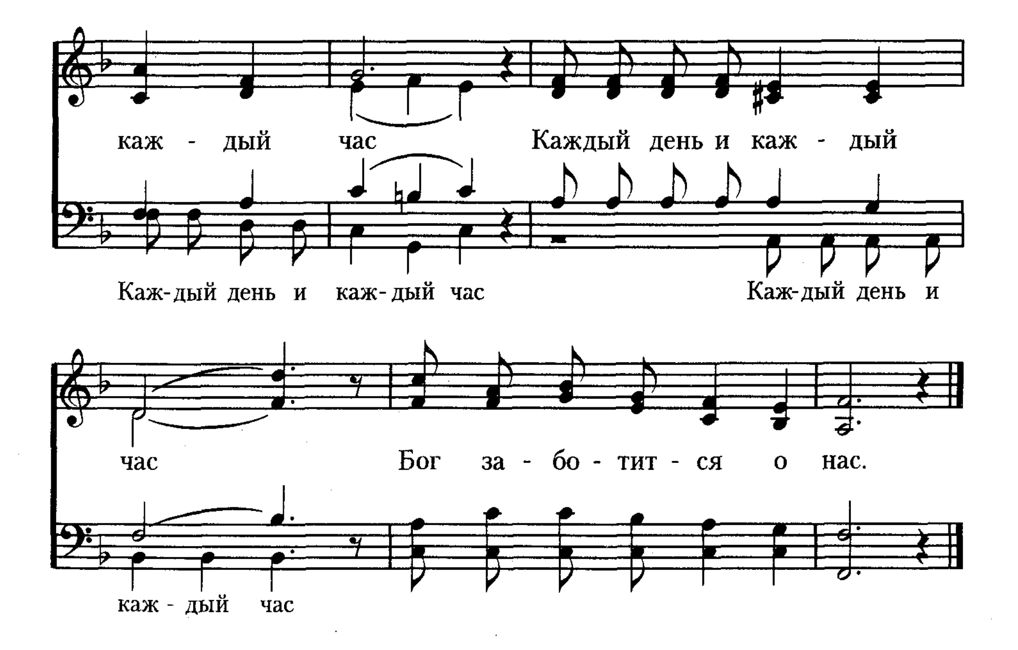
Е. Шарыпанова — *D. S. Hakes*
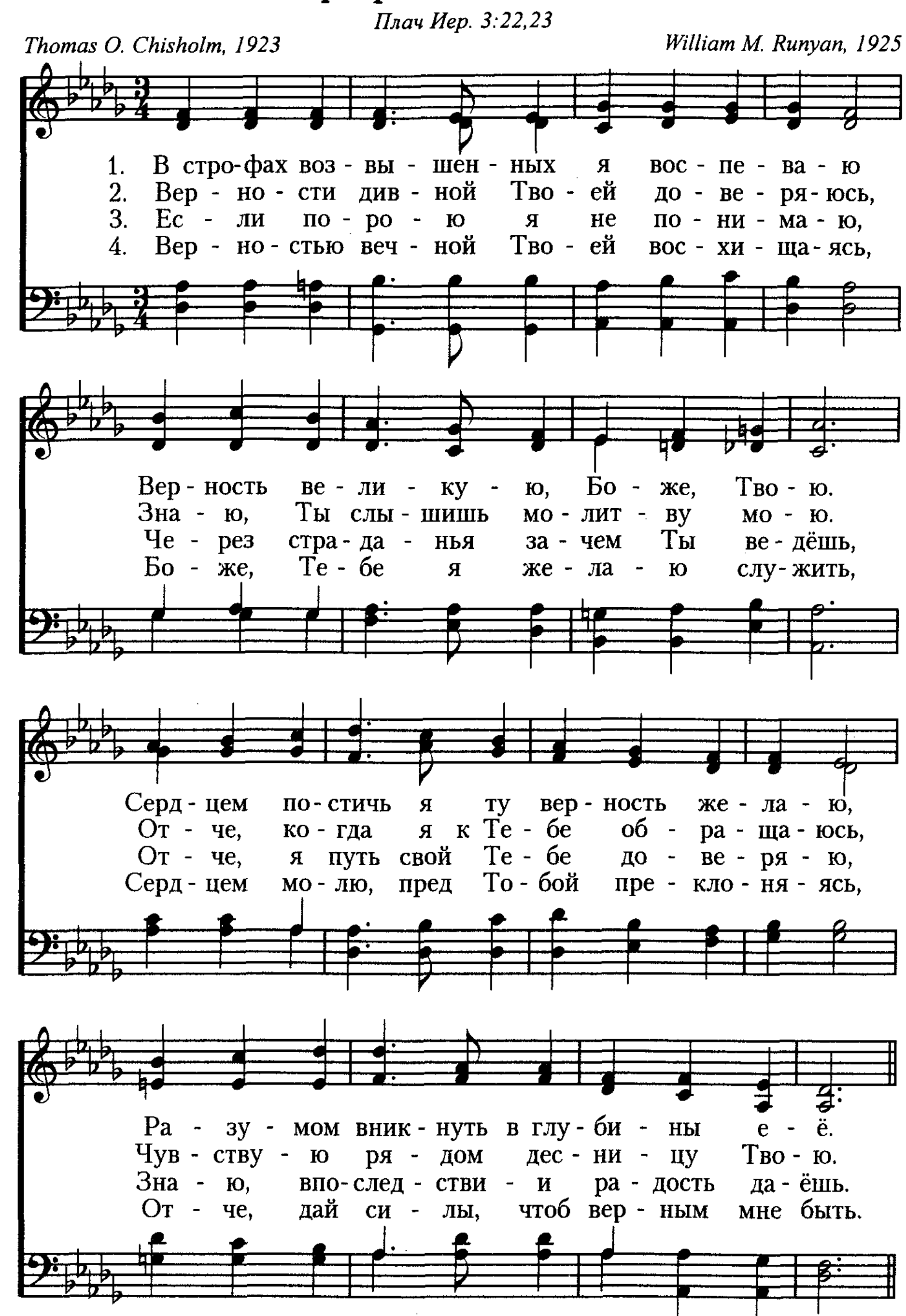



Сам не дрем-лет и не спит, Всех де-тей Сво - их хра-нит.
«Не стра-ши-тесь же, дру-зья, Но му-жай-тесь – э - то Я».
Каждый день и каж - дый час Бог за - бо - тит - ся о нас.
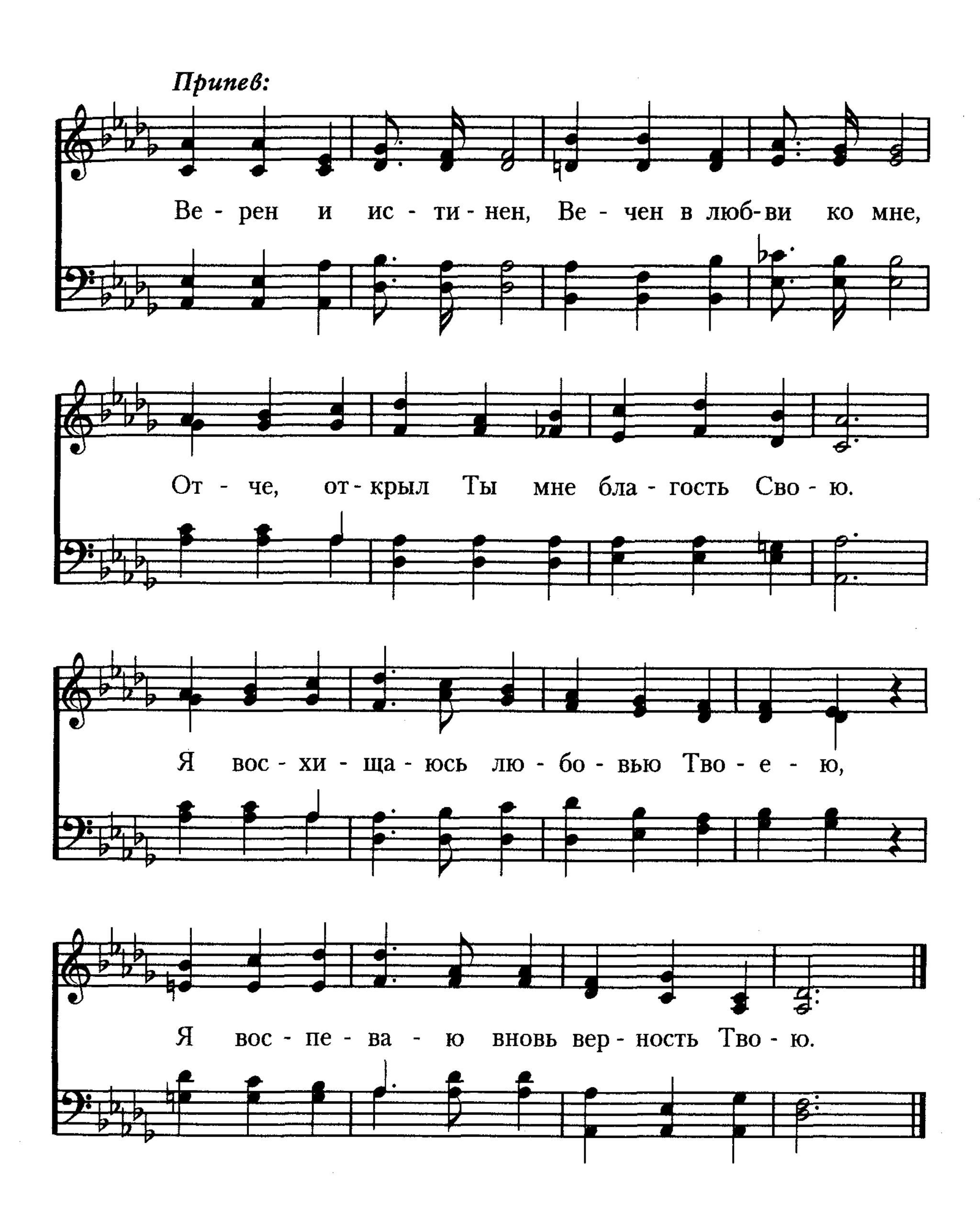

Припев:
Каждый день и каж - дый час Каждый день и


Каж-дый день и каж-дый час

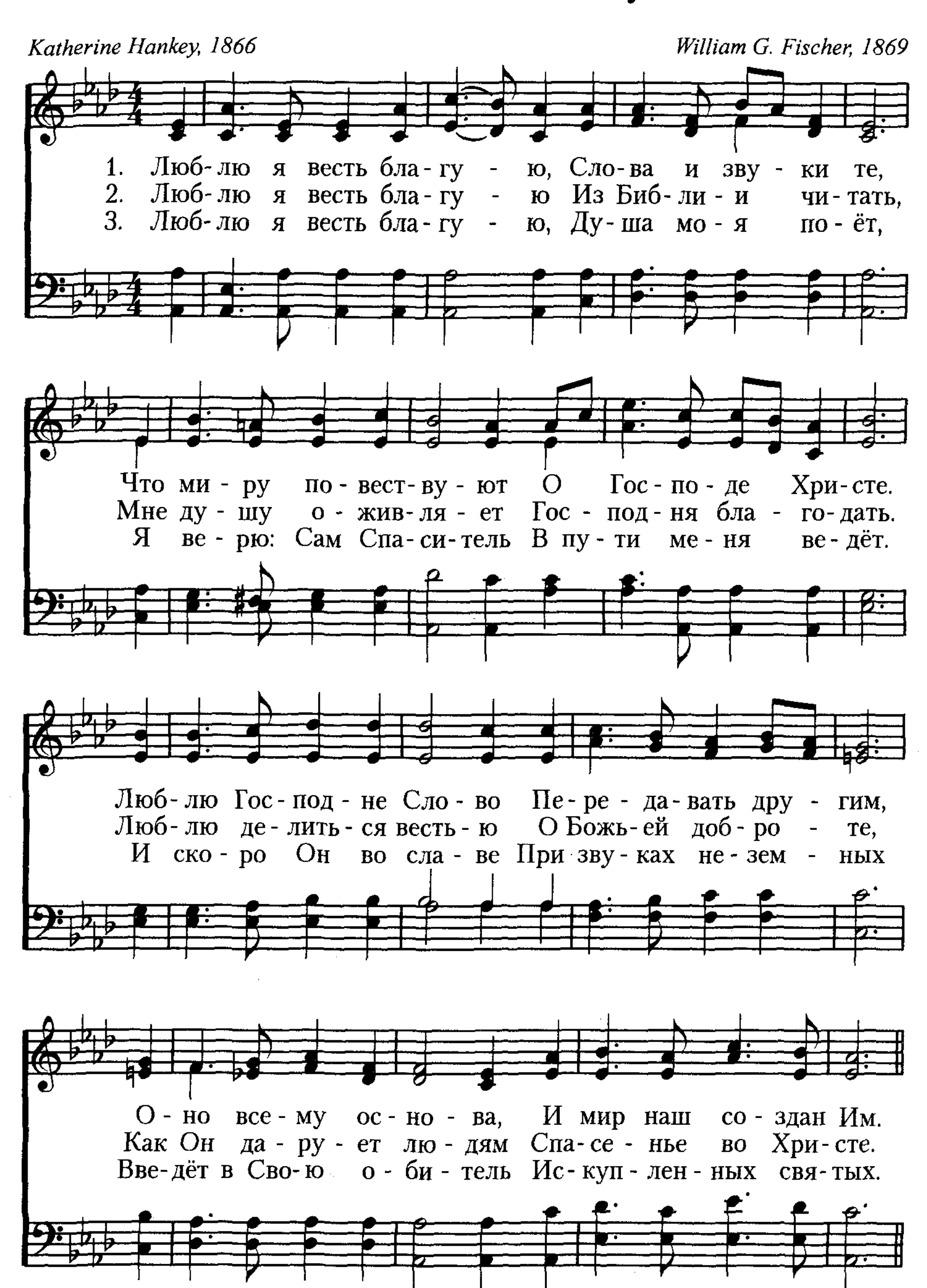

каж - дый час Каждый день и каж - дый
Каж-дый день и каж-дый час Каж-дый день и
час Бог за - бо - тит - ся о нас.
каж - дый час
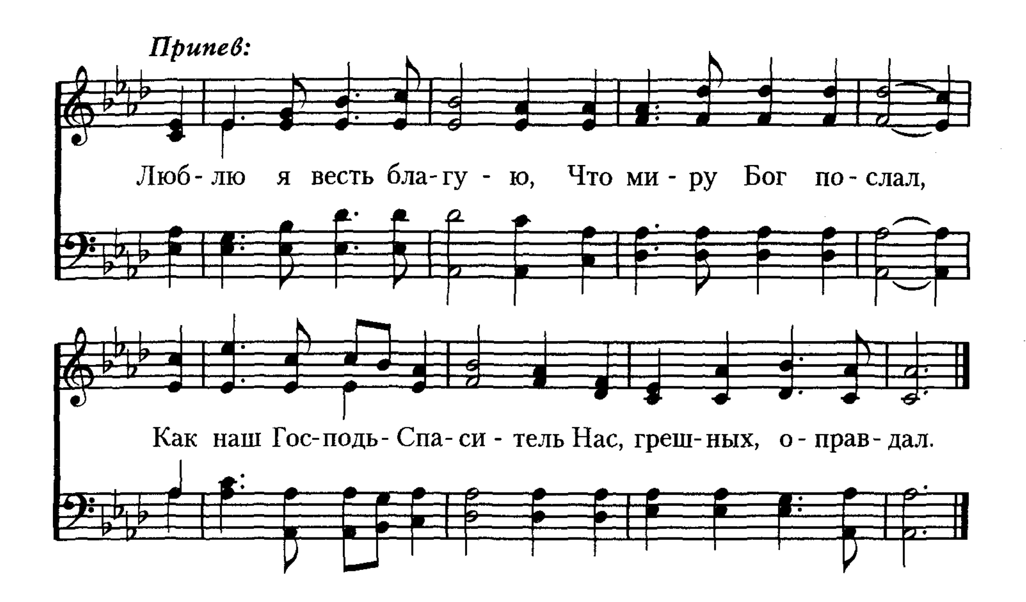
21 В строфах возвышенных




Припев:
Ве - рен и ис - ти - нен, Ве - чен в люб - ви ко мне,
От - че, от - крыл Ты мне бла - гость Сво - ю.
Я вос - хи - ща - юсь лю - бо - вью Тво - е - ю,
Я вос - пе - ва - ю вновь вер - ность Тво - ю.

22 Люблю я весть благую





О Слово Божие **23**

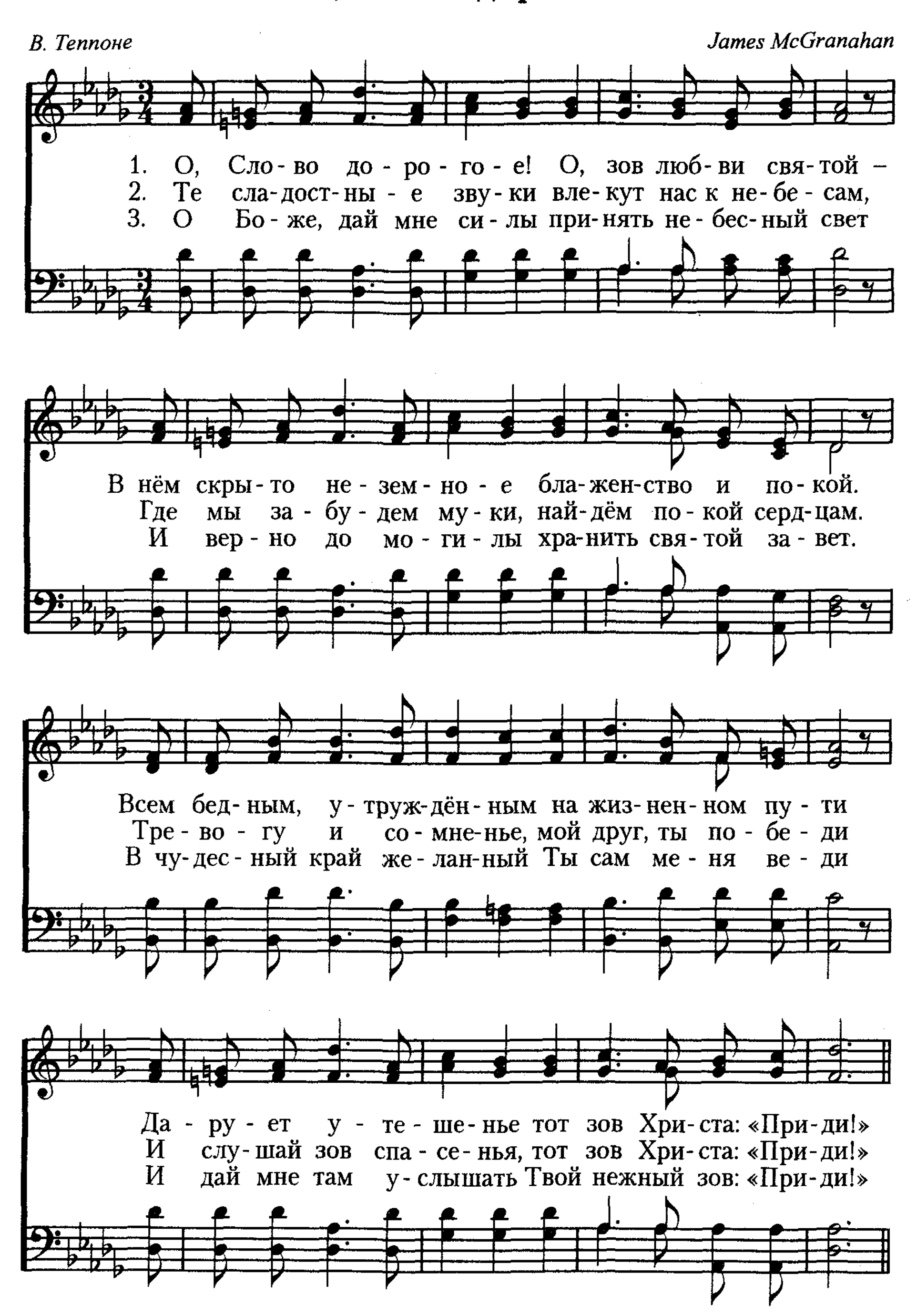
John Fawcett, 1772
Русский текст: Ян Вильсон
Hans Georg Naegeli (1773—1836)
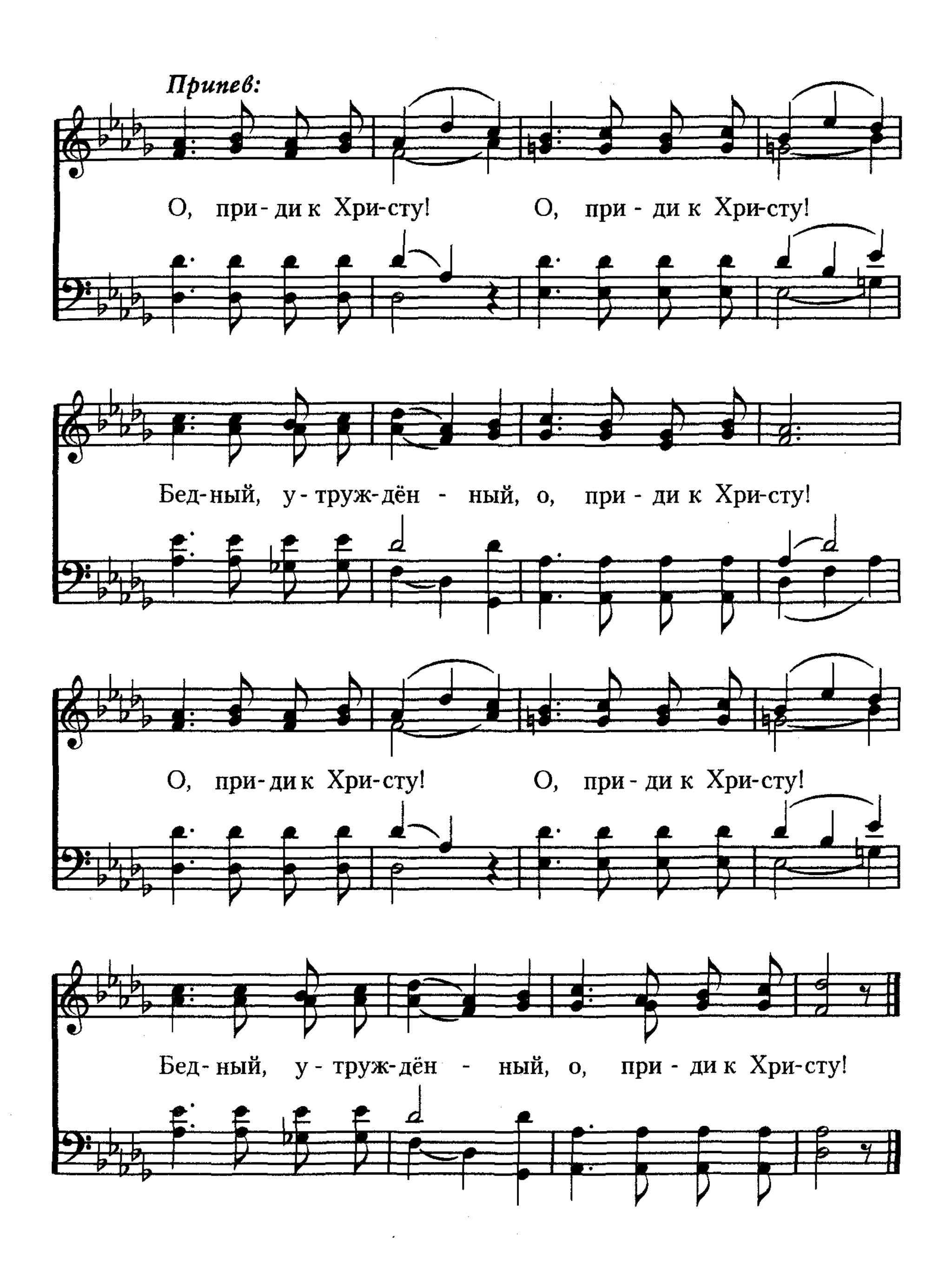
1. О Сло - во Бо - жи - е, От - ра - ду ты да - ёшь;
2. Со-кро - ви-ще мо - ё, Пу - те - во - ди - тель мой,
3. Свя-та - я бла - го-дать Те-перь все-гда со мной;
4. Ты о - све-ща - ешь путь, Ты свет сте - зе мо - ей;

Ты яр - кий свет в мо-ём пу-ти, К блажен-ству ты ве-дёшь.
В те-бе на-деж - ду я об-рёл, За-щи - ту и по-кой.
И я у ног Хри-ста избрать Мо-гу у-дел бла-гой.
На-став - ни-ком мо-им пребудь Во все дни жиз - ни сей.

24 О, Слово дорогое!
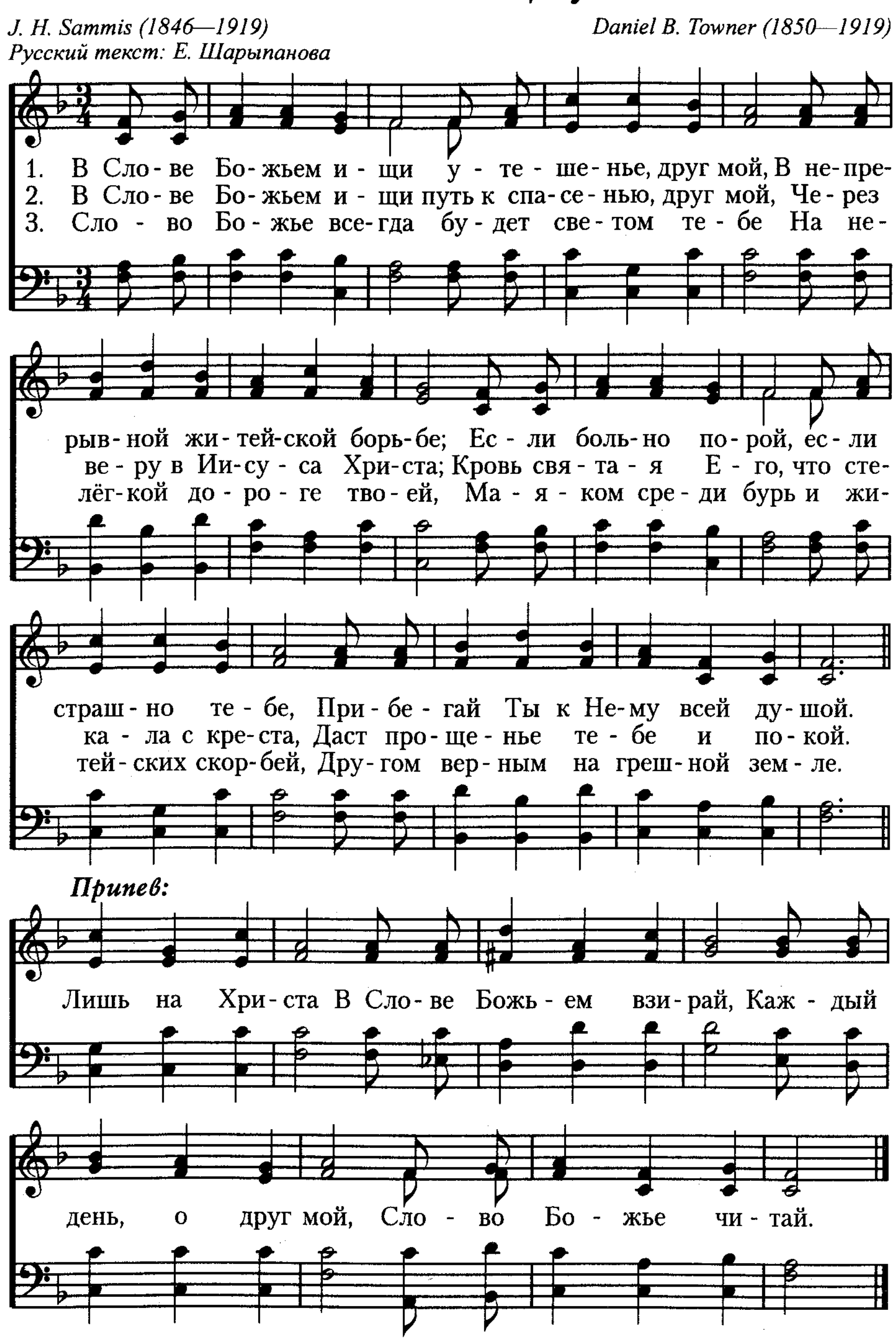
В. Теппоне *James McGranahan*
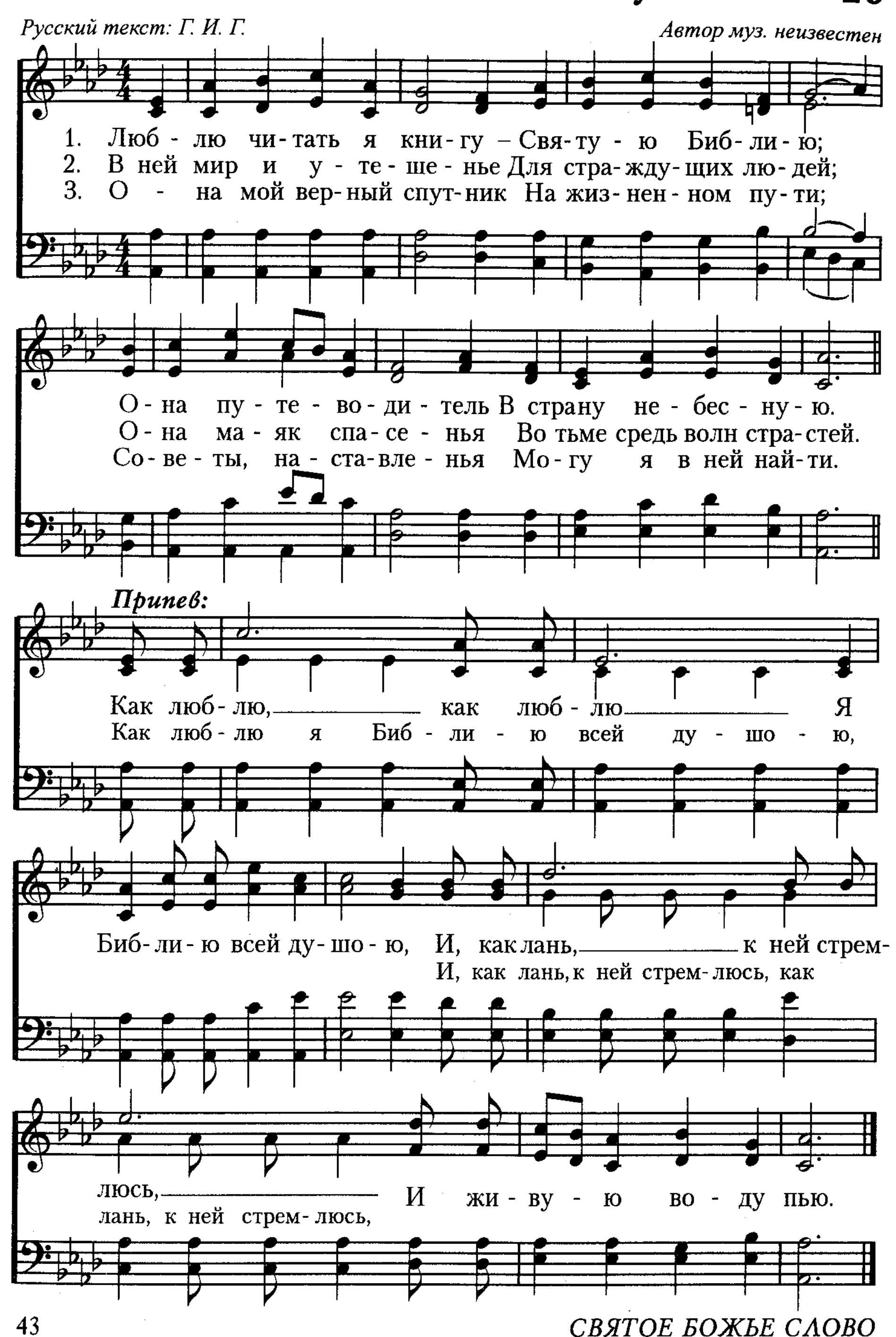



Припев:
О, при - ди к Хри-сту! О, при - ди к Хри-сту!
Бед-ный, у - труж-дён - ный, о, при - ди к Хри-сту!
О, при - ди к Хри-сту! О, при - ди к Хри-сту!
Бед-ный, у - труж-дён - ный, о, при - ди к Хри-сту!

25 В Слове Божьем ищи утешенье

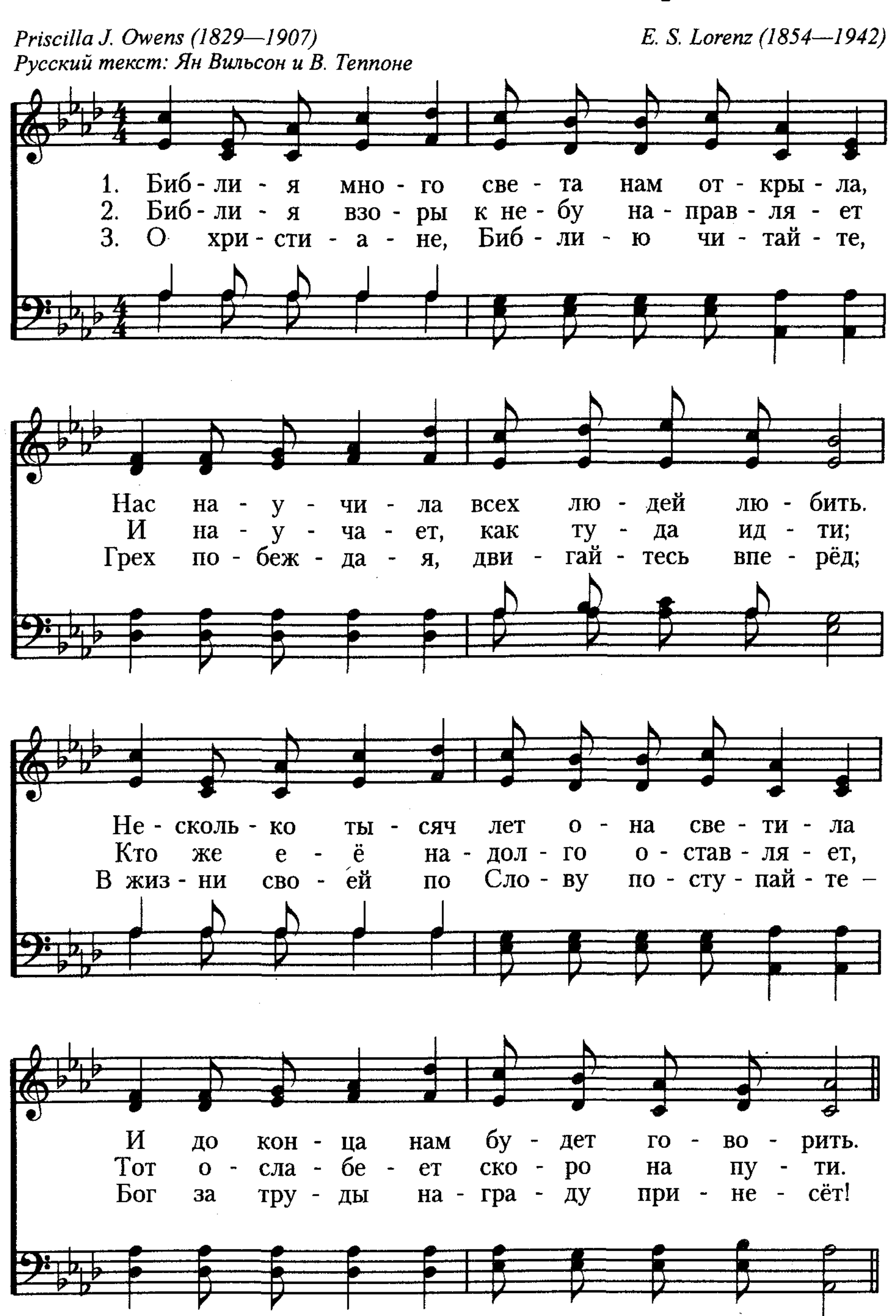
J. H. Sammis (1846—1919) *Daniel B. Towner (1850—1919)*
Русский текст: Е. Шарыпанова
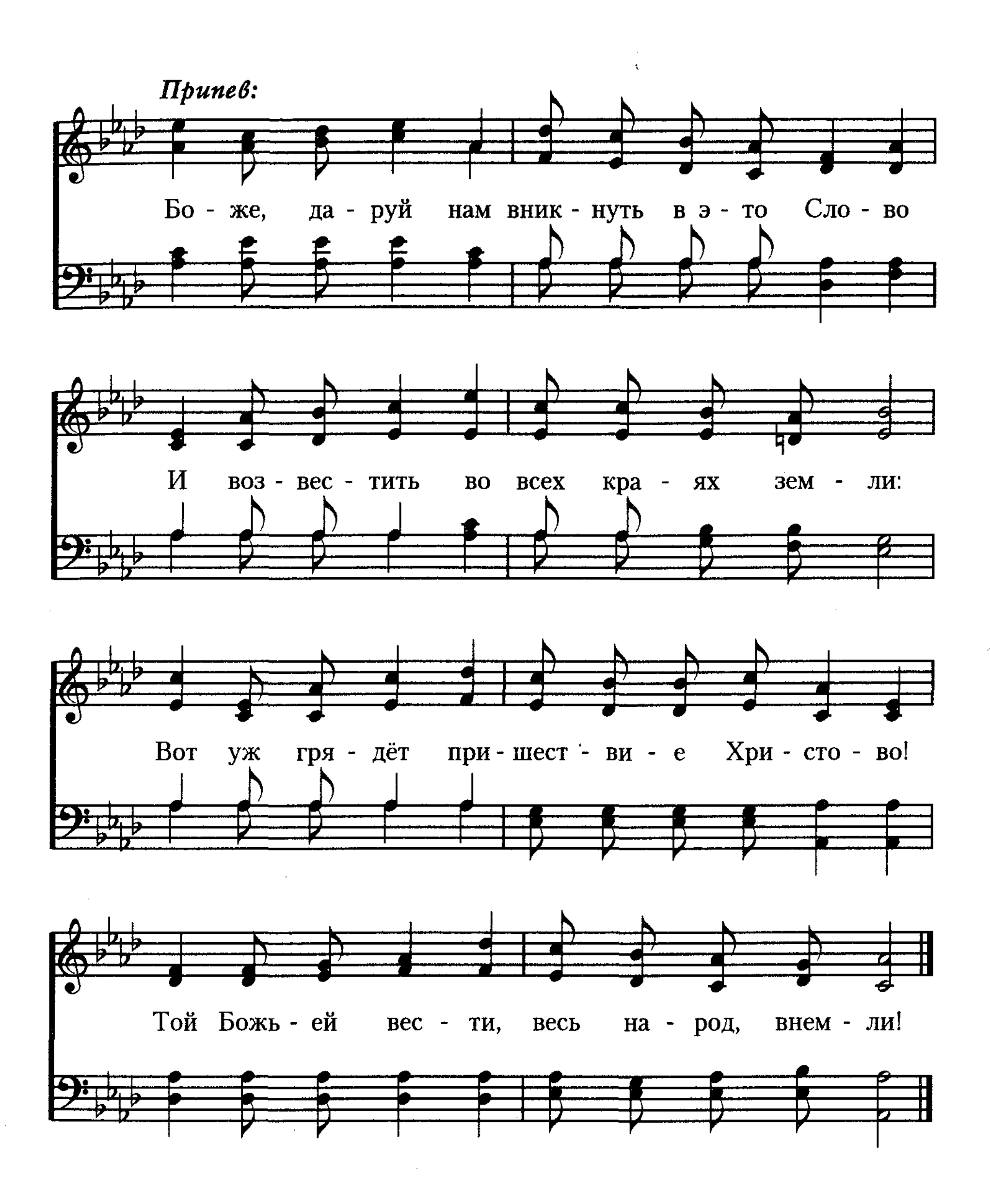


Люблю читать я книгу

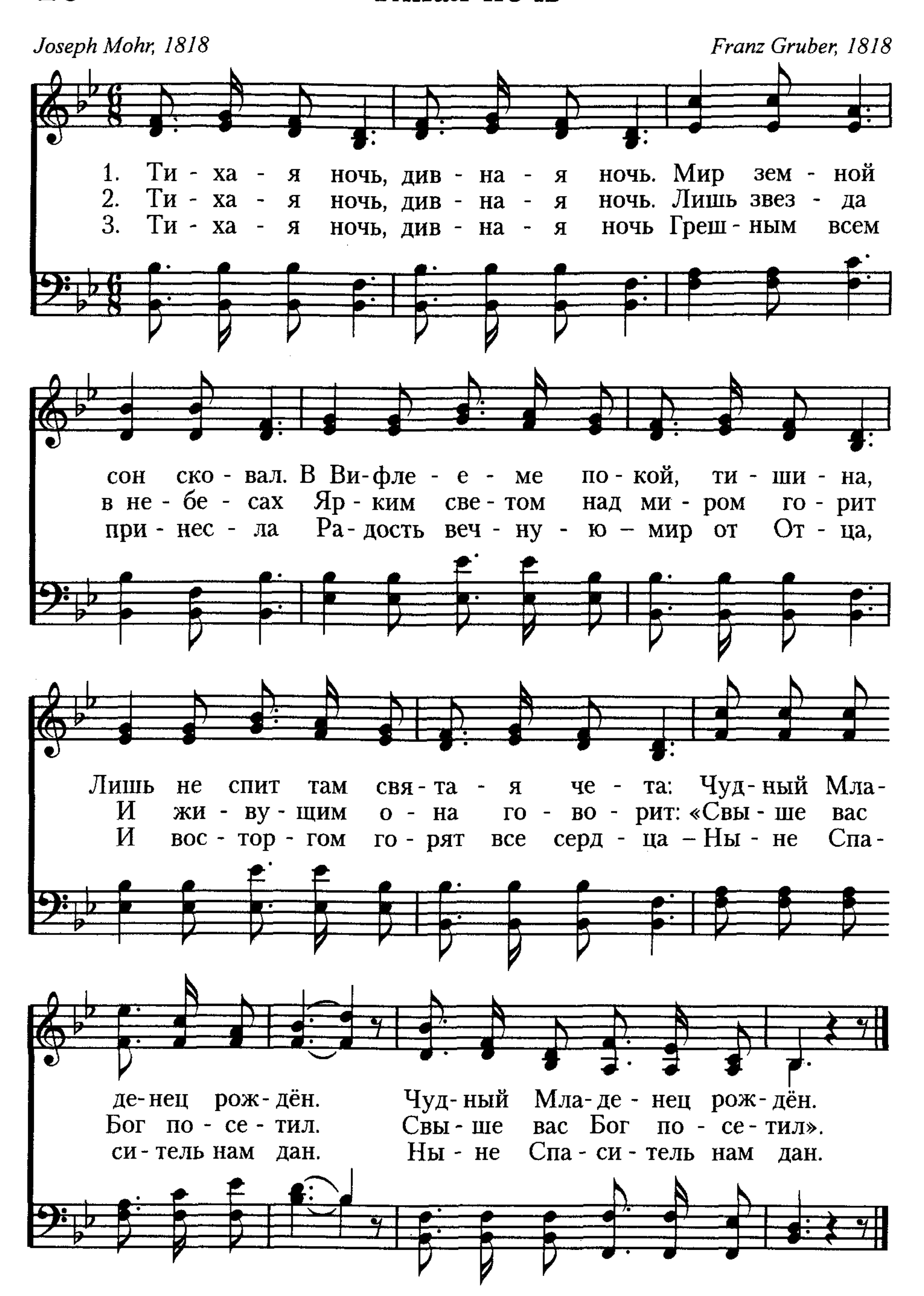


27 Библия много света нам открыла



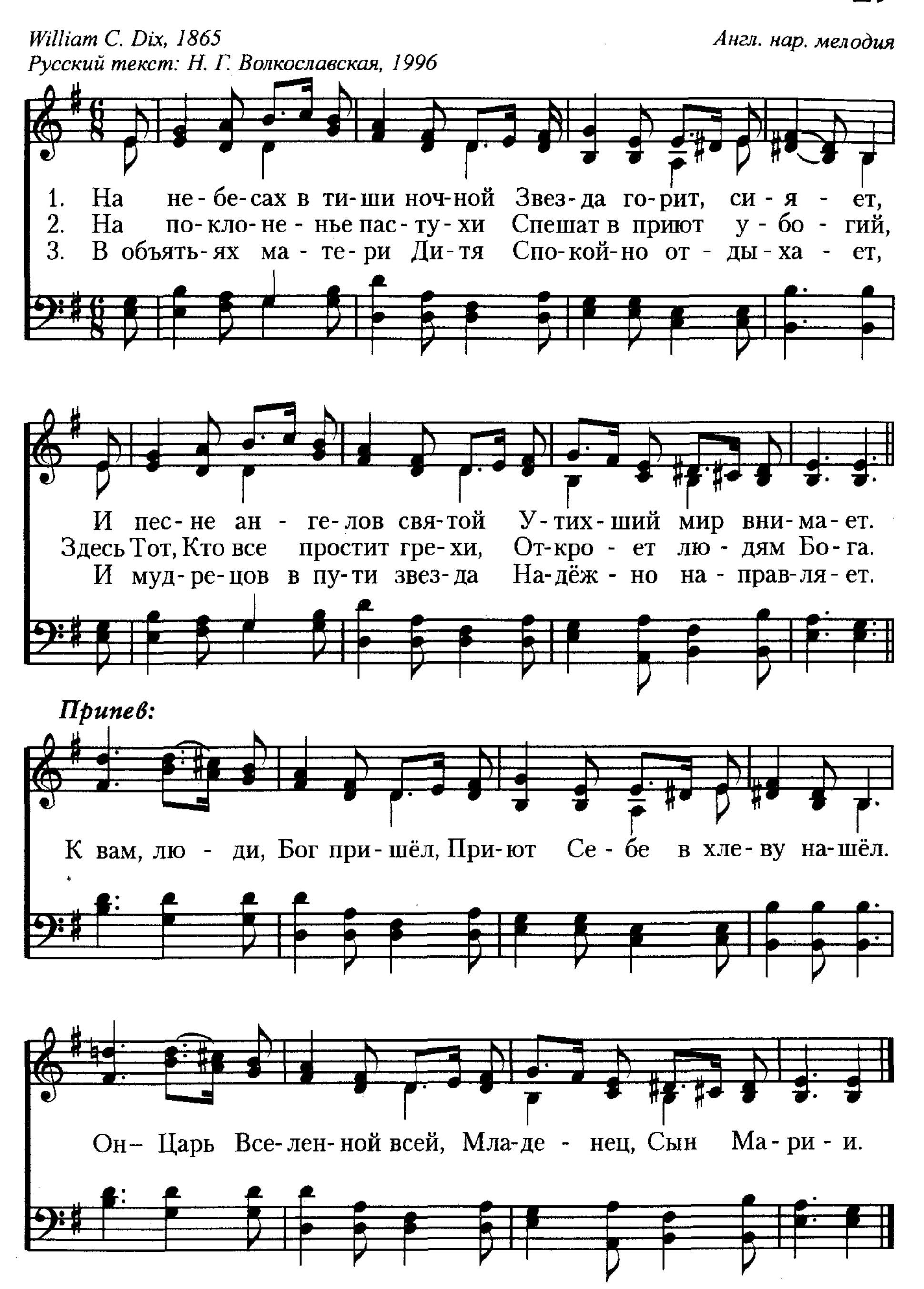

Припев:
Бо - же, да - руй нам вник - нуть в э - то Сло - во
И воз - вес - тить во всех кра - ях зем - ли:
Вот уж гря - дёт при - шест - ви - е Хри - сто - во!
Той Божь - ей вес - ти, весь на - род, внем - ли!

28 Тихая ночь
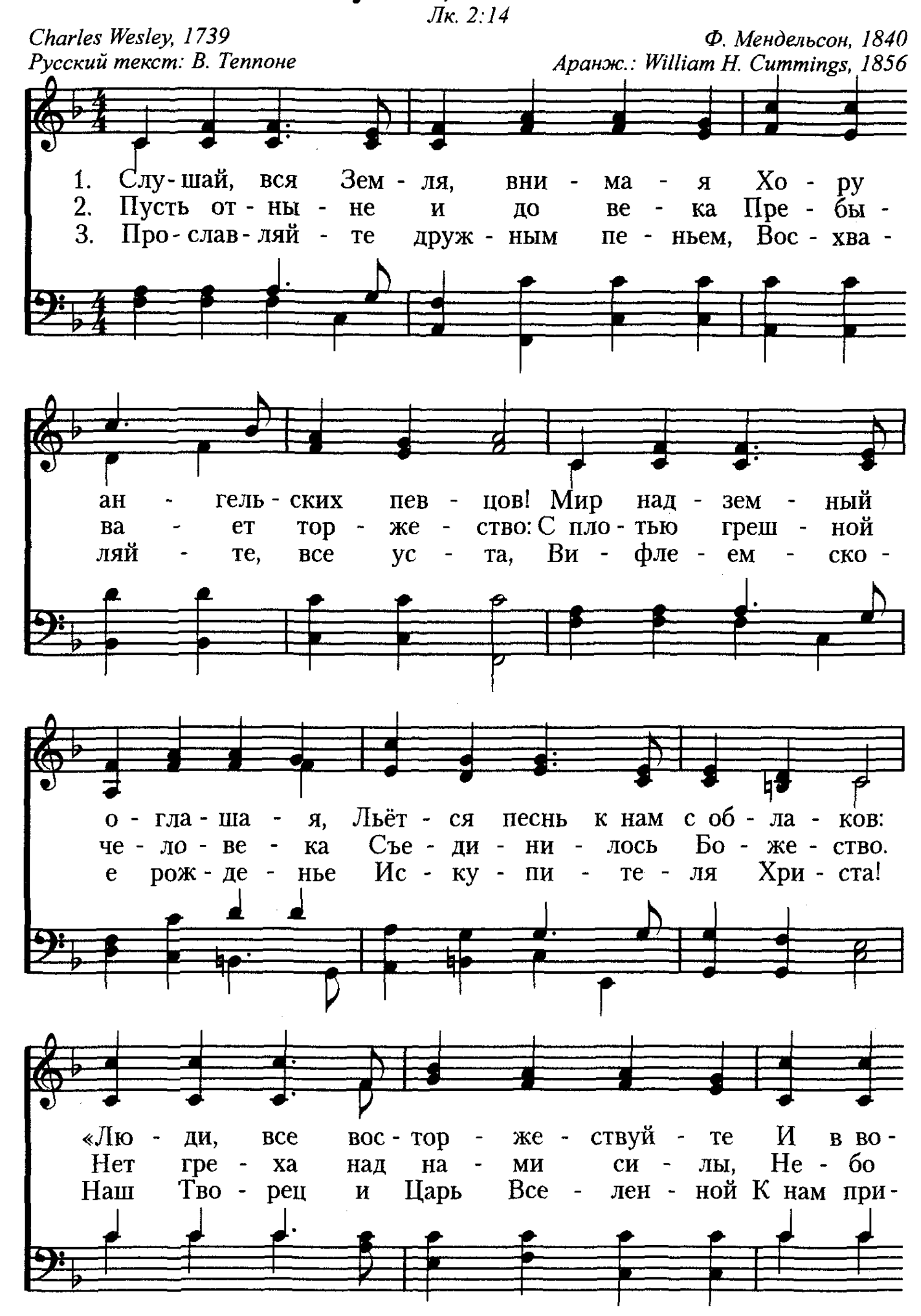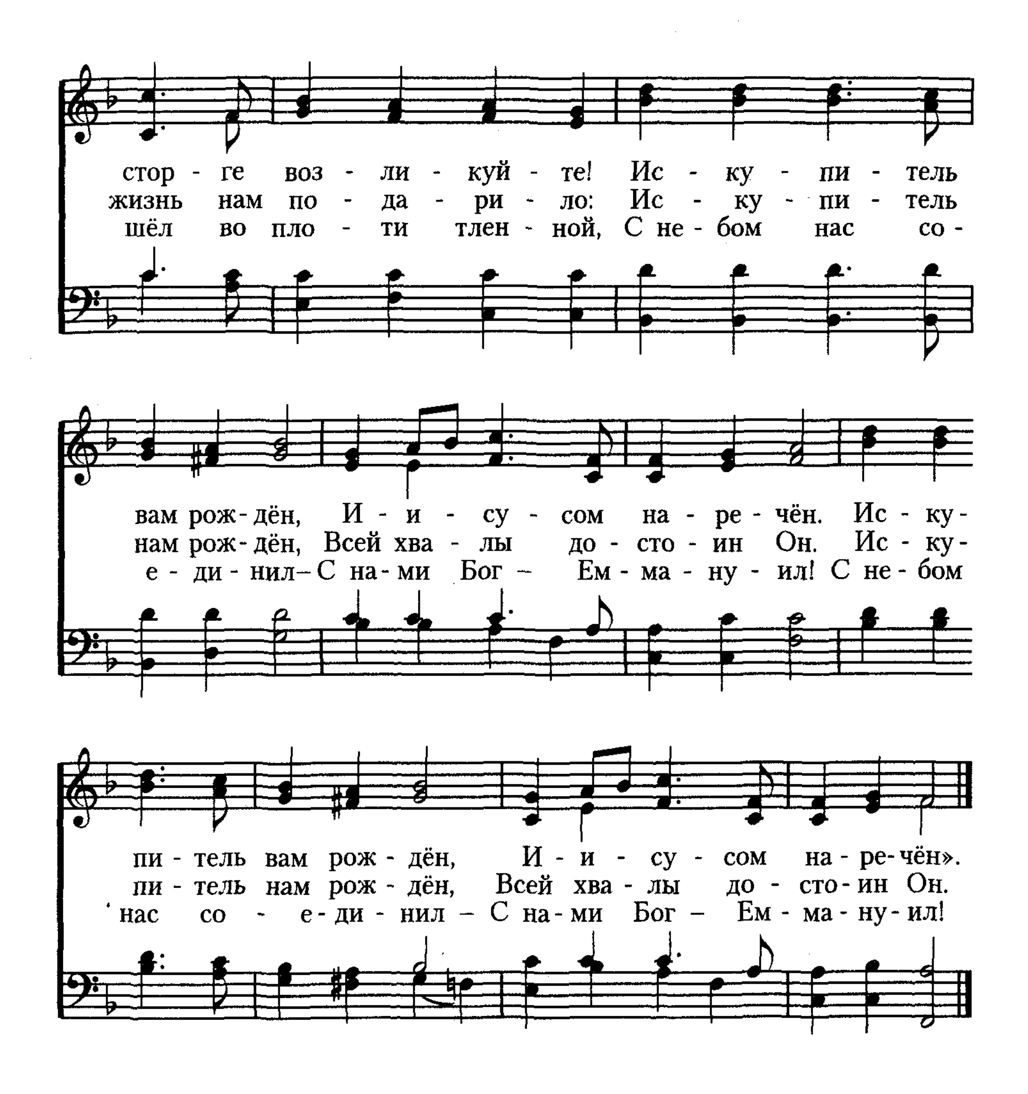


На небесах в тиши ночной 29

William C. Dix, 1865 *Англ. нар. мелодия*
Русский текст: Н. Г. Волкославская, 1996



30 Слушай, вся Земля
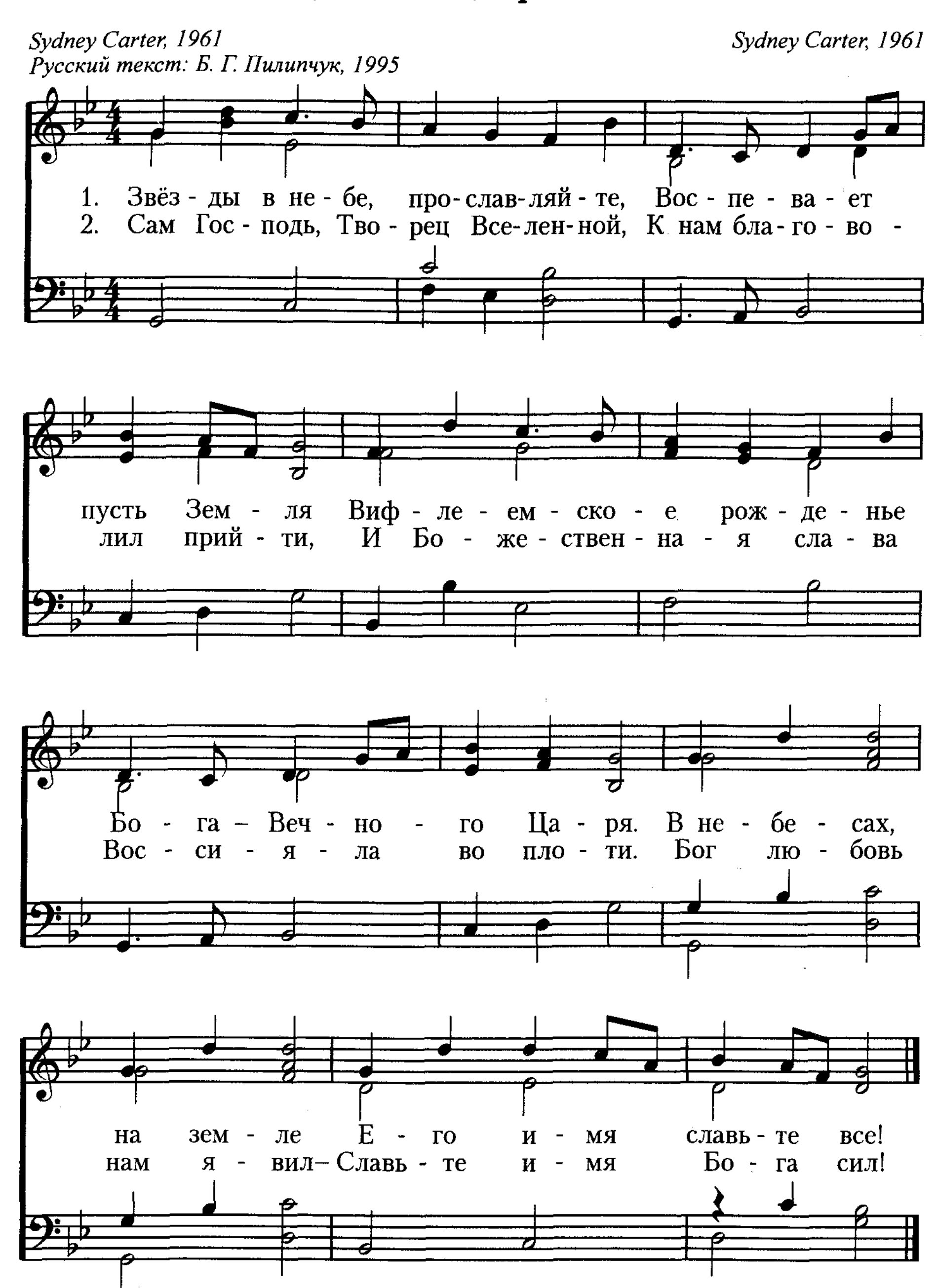




стор - ге воз - ли - куй - те! Ис - ку - пи - тель
жизнь нам по - да - ри - ло: Ис - ку - пи - тель
шёл во пло - ти тлен - ной, С не - бом нас со -
вам рож - дён, И - и - су - сом на - ре - чён. Ис - ку -
нам рож - дён, Всей хва - лы до - сто - ин Он. Ис - ку -
е - ди - нил – С на - ми Бог – Ем - ма - ну - ил! С не - бом
пи - тель вам рож - дён, И - и - су - сом на - ре - чён».
пи - тель нам рож - дён, Всей хва - лы до - сто - ин Он.
нас со - е - ди - нил – С на - ми Бог – Ем - ма - ну - ил!

31 Звёзды в небе, прославляйте

Sydney Carter, 1961
Русский текст: Б. Г. Пилипчук, 1995

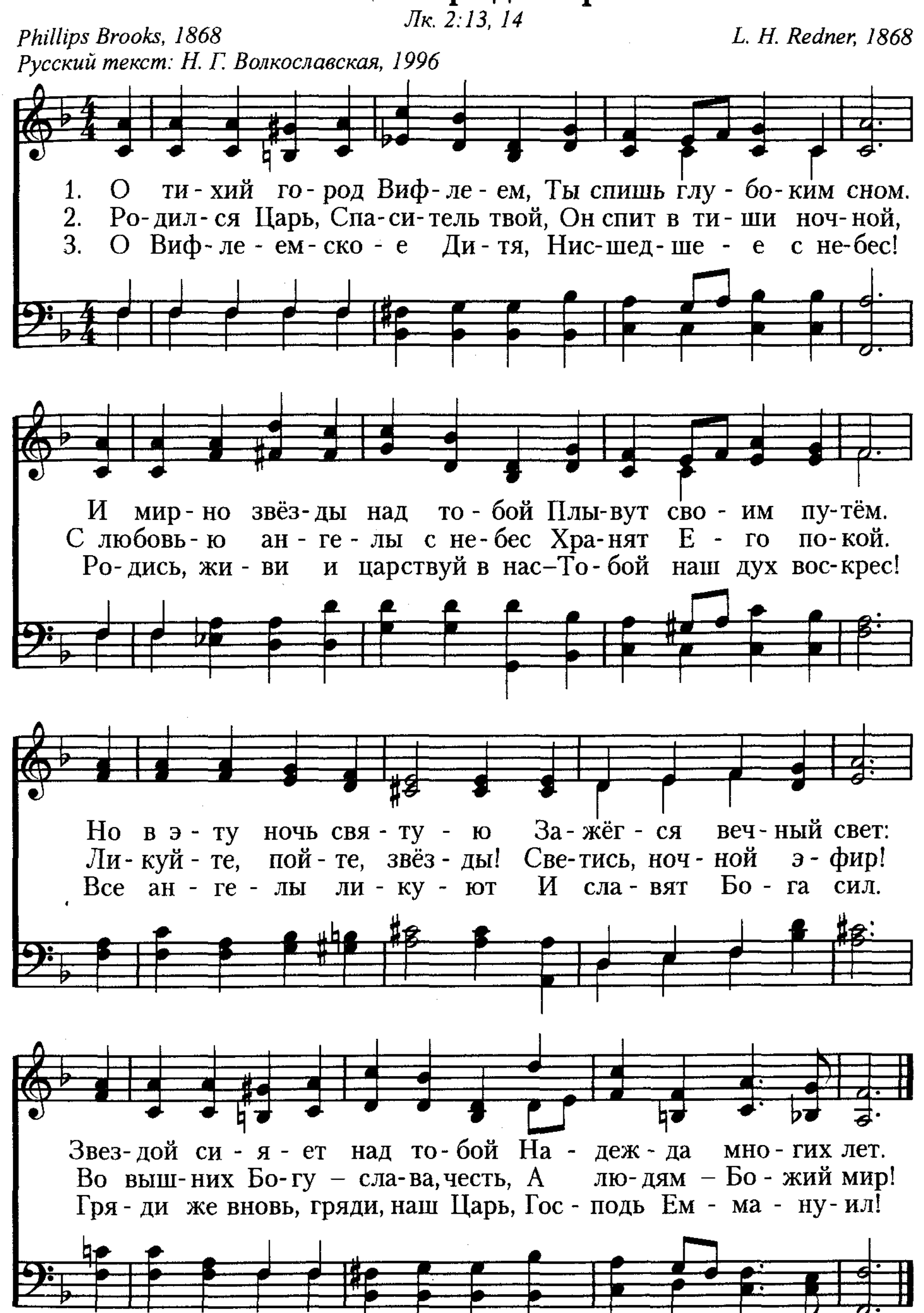
Sydney Carter, 1961



О тихий город Вифлеем

Лк. 2:13, 14

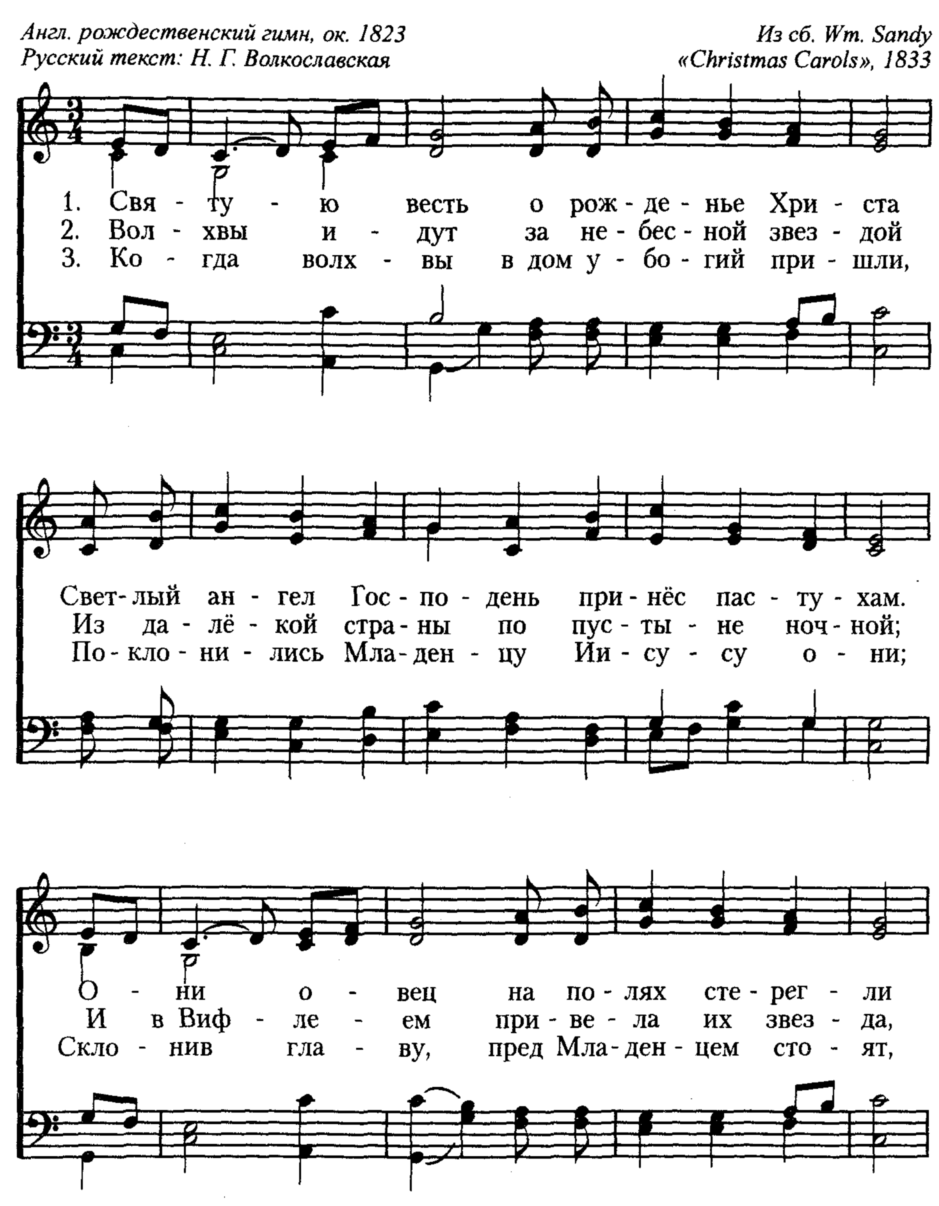
Phillips Brooks, 1868 *L. H. Redner, 1868*
Русский текст: Н. Г. Волкославская, 1996
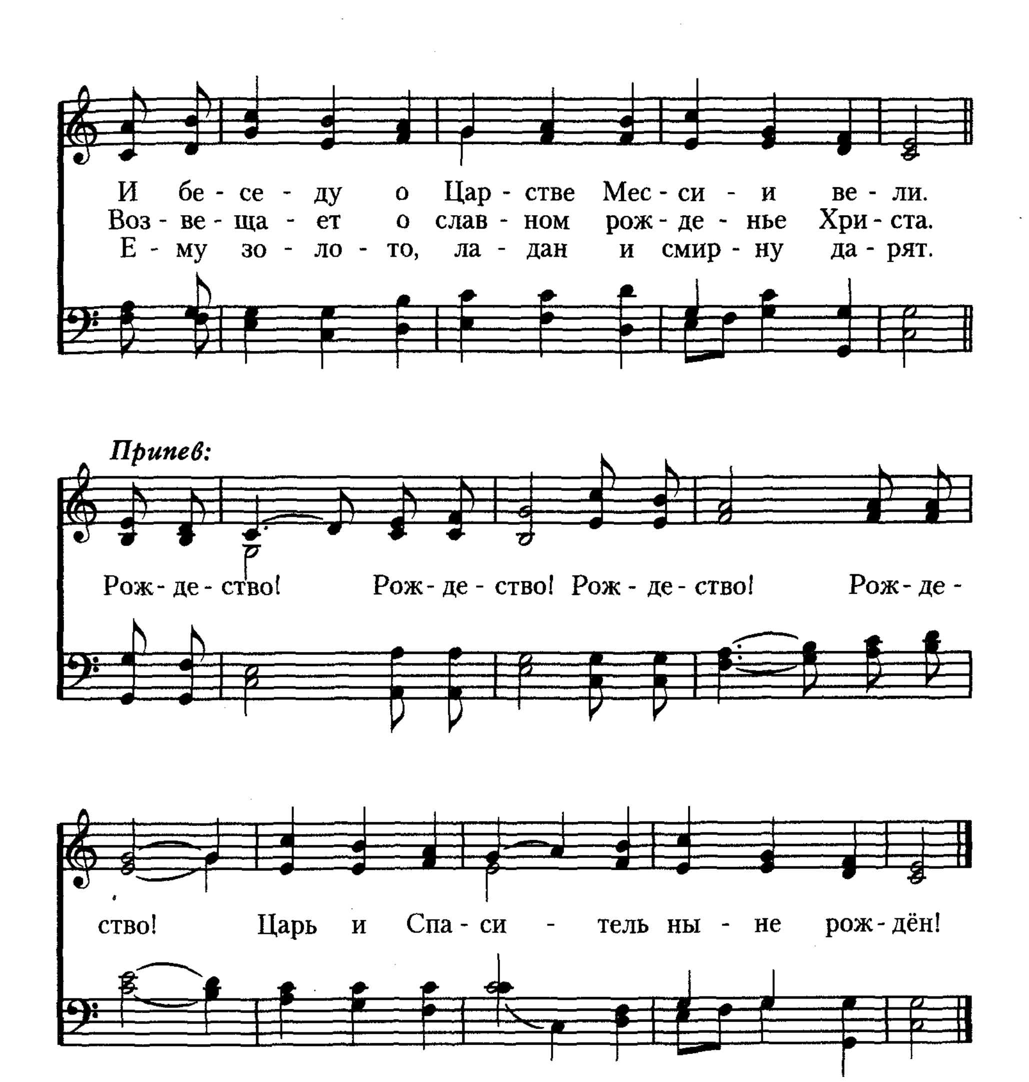


33 Святую весть о рожденье Христа

Англ. рождественский гимн, ок. 1823
Русский текст: Н. Г. Волкославская

Из сб. Wm. Sandy «Christmas Carols», 1833

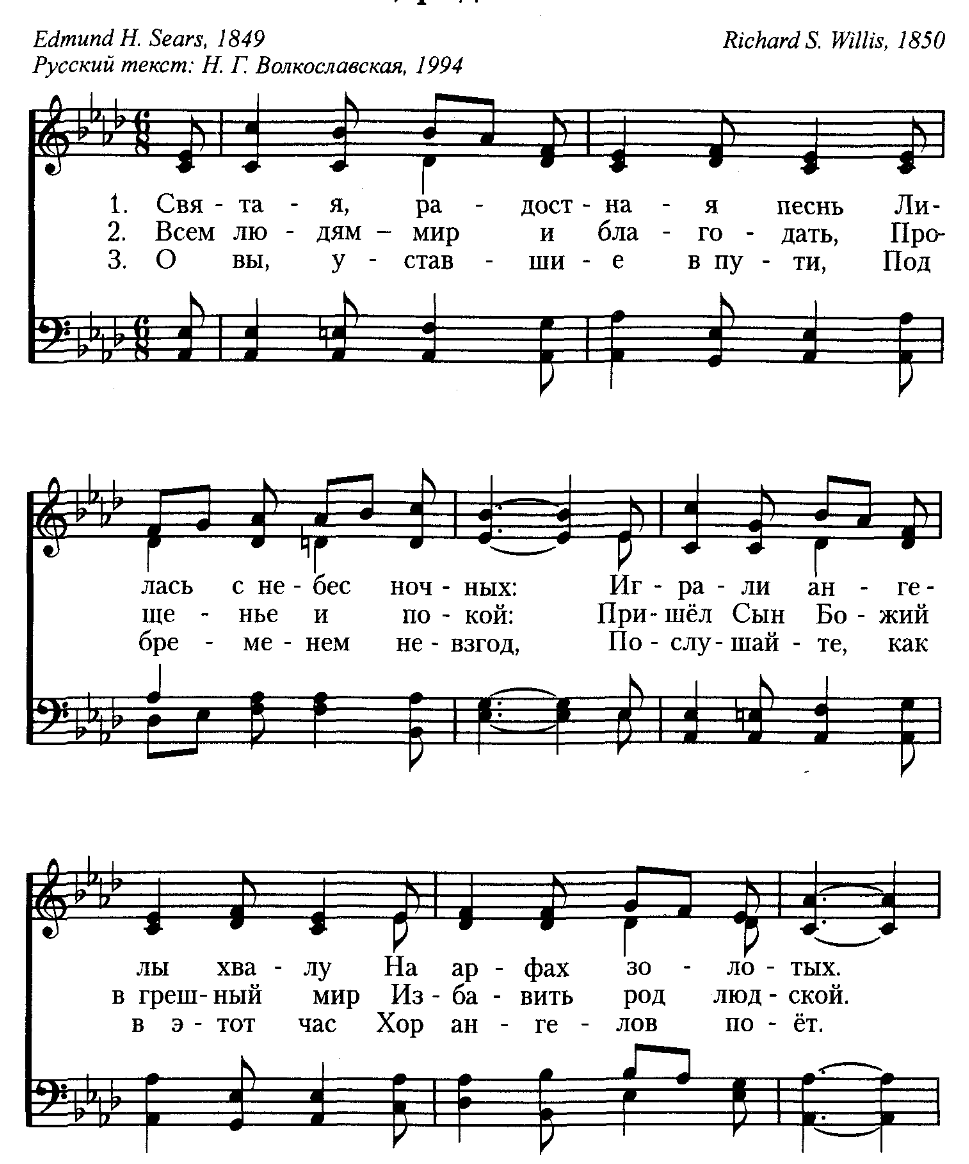


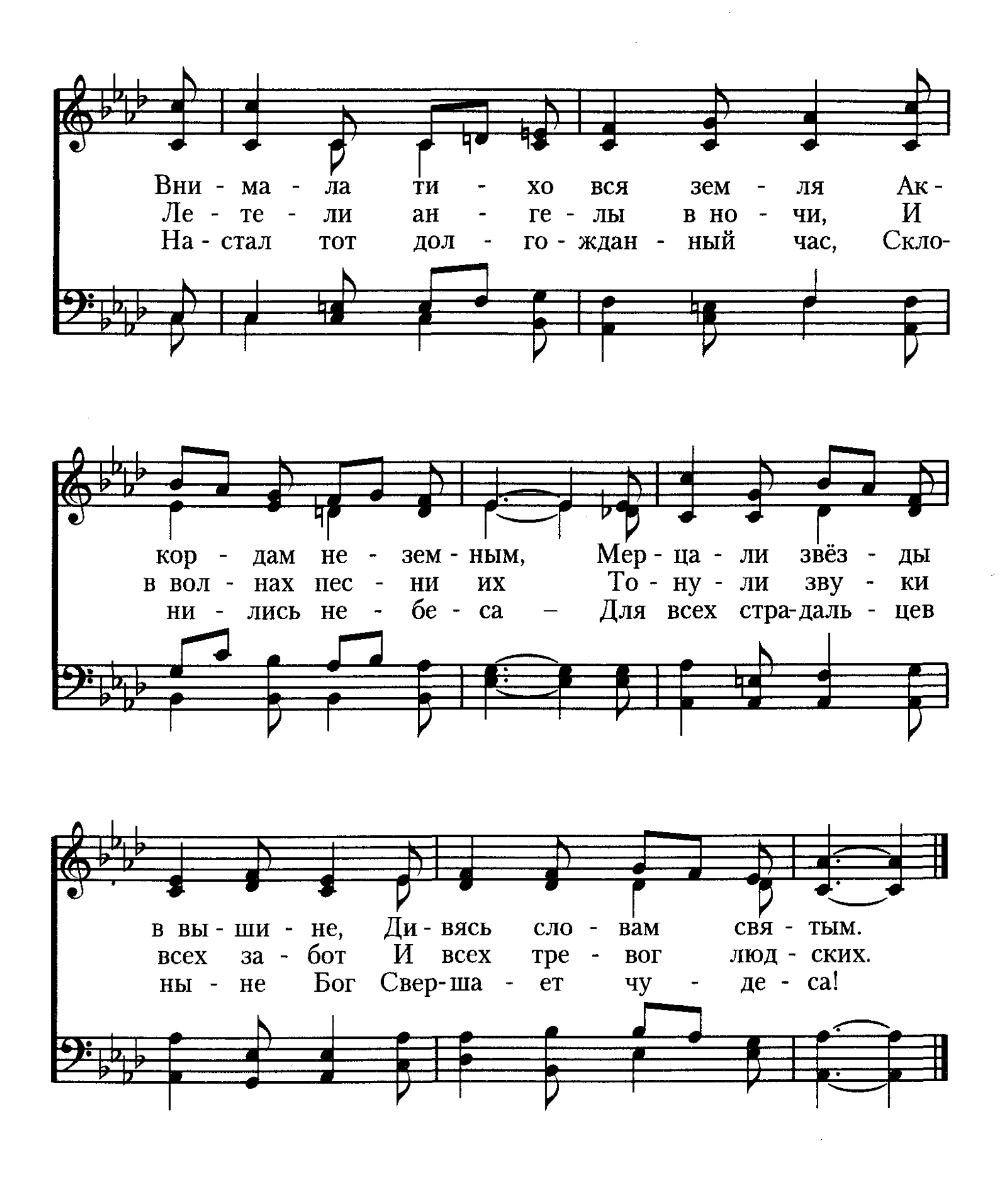


И бе - се - ду о Цар - стве Мес - си - и ве - ли.
Воз - ве - ща - ет о слав - ном рож - де - нье Хри - ста.
Е - му зо - ло - то, ла - дан и смир - ну да - рят.
Припев:
Рож - де - ство! Рож - де - ство! Рож - де - ство! Рож - де -
ство! Царь и Спа - си - тель ны - не рож - дён!

34 Святая, радостная песнь

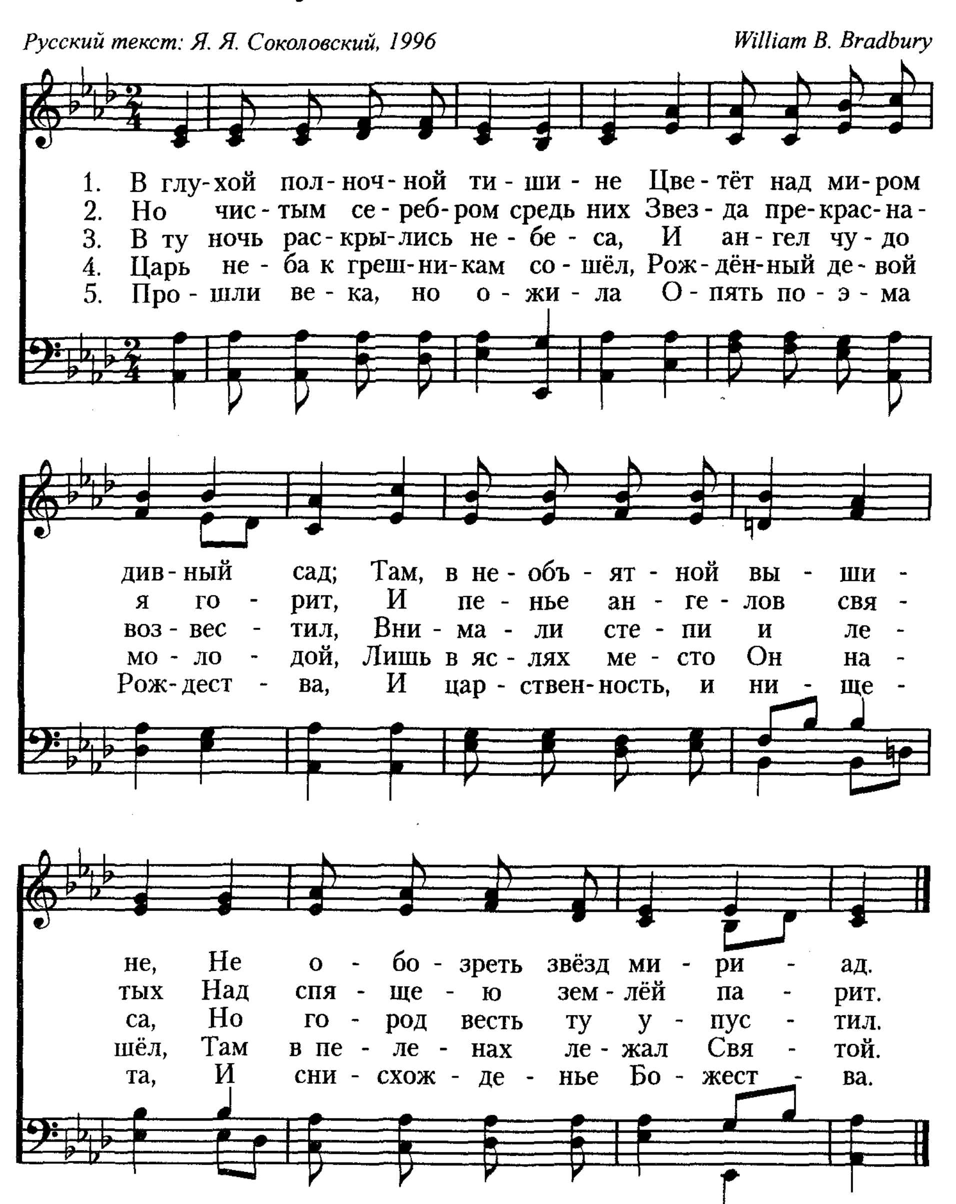
Edmund H. Sears, 1849 *Richard S. Willis, 1850*
Русский текст: Н. Г. Волкославская, 1994



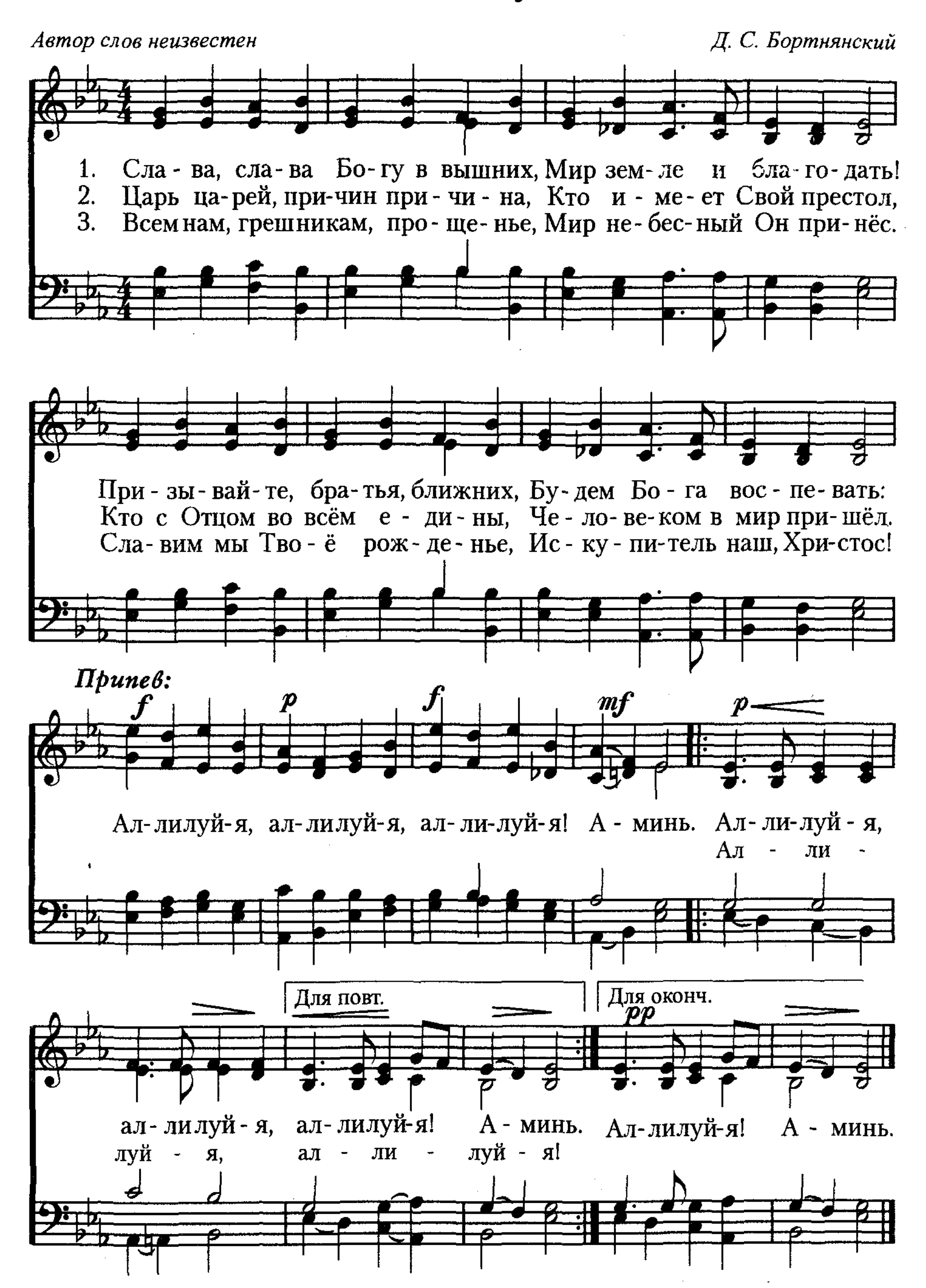


Вни - ма - ла ти - хо вся зем - ля Ак -
Ле - те - ли ан - ге - лы в но - чи, И
На - стал тот дол - го - ждан - ный час, Скло-
кор - дам не - зем - ным, Мер - ца - ли звёз - ды
в вол - нах пес - ни их То - ну - ли зву - ки
ни - лись не - бе - са — Для всех стра-даль - цев
в вы - ши - не, Ди - вясь сло - вам свя - тым.
всех за - бот И всех тре - вог люд - ских.
ны - не Бог Свер-ша - ет чу - де - са!

35 В глухой полночной тишине



Слава, слава Богу в вышних 36



37 Придите, ликуйте

Слова неизв. автора 18 в. — *Из John F. Wade, 1751*
Русский текст: Н. Г. Волкославская, 1994

1. При- ди - те, ли- куй - те, пой - те, тор- же- ствуй- те: Христу
2. Все ан - ге- лы пой - те, пой - те с ли- ко - ва- ньем, В любви
3. Те - бе, наш Спа- си- тель, в э - ту ночь свя- ту - ю По- ём
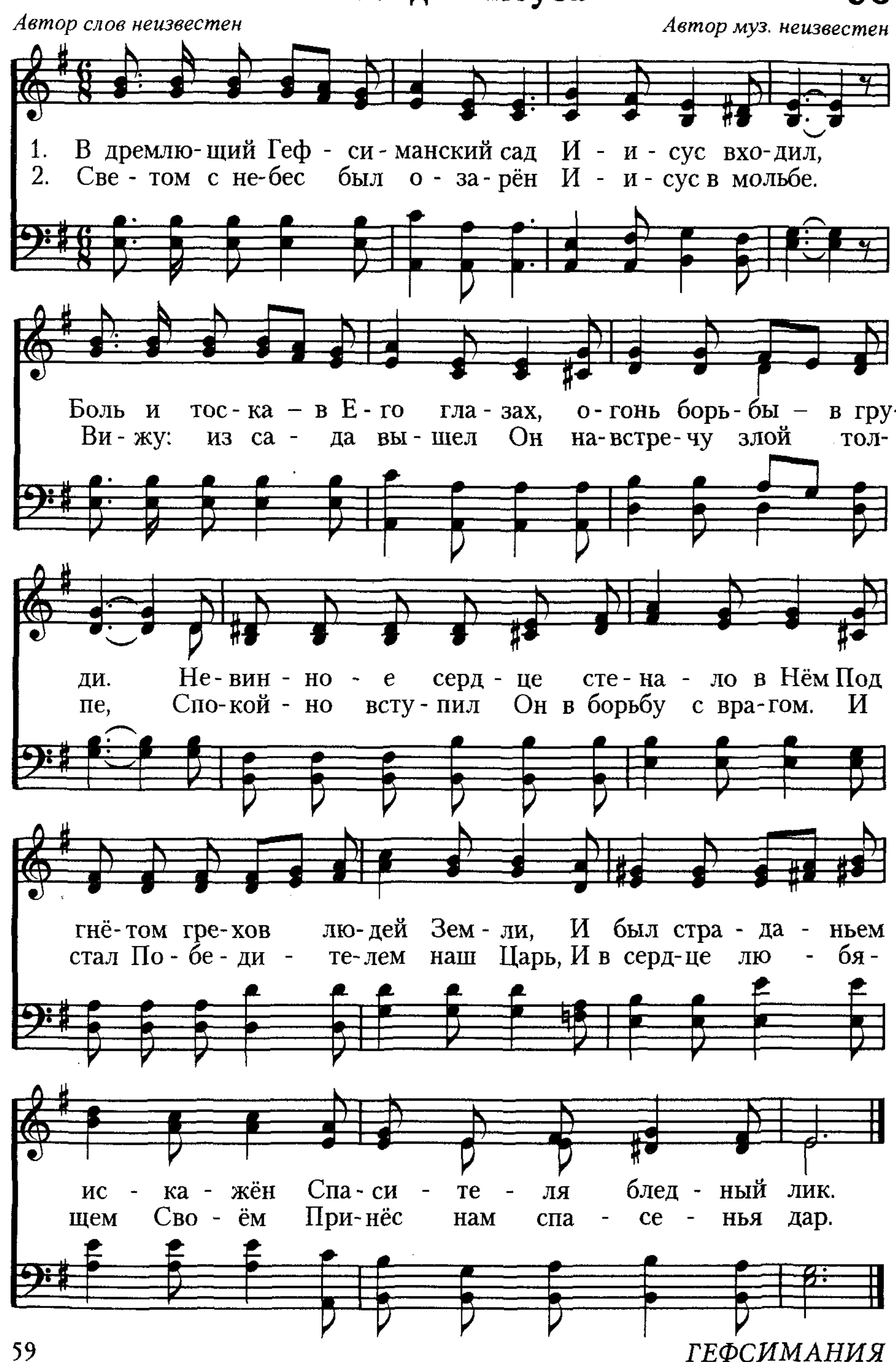
по- клонить - ся пой- дём в Ви- фле- ем. Ны - не ро- дил - ся
не- бе- са по- кло- ни - тесь Е - му. Гос - по - ду – сла - ва!
в вос- хи- ще - ни - и на - ших сер - дец. Ты, Сы - не Бо - жий,

Царь не - бес- ных во - инств!
Бо - гу в выш- них – сла - ва!
ны - не во- пло - тил - ся!

Припев:
Про- сла- вим Е - го и - мя! Про-
славим Е- го и - мя! Просла- вим Е - го и - мя! Он – наш Гос- подь!

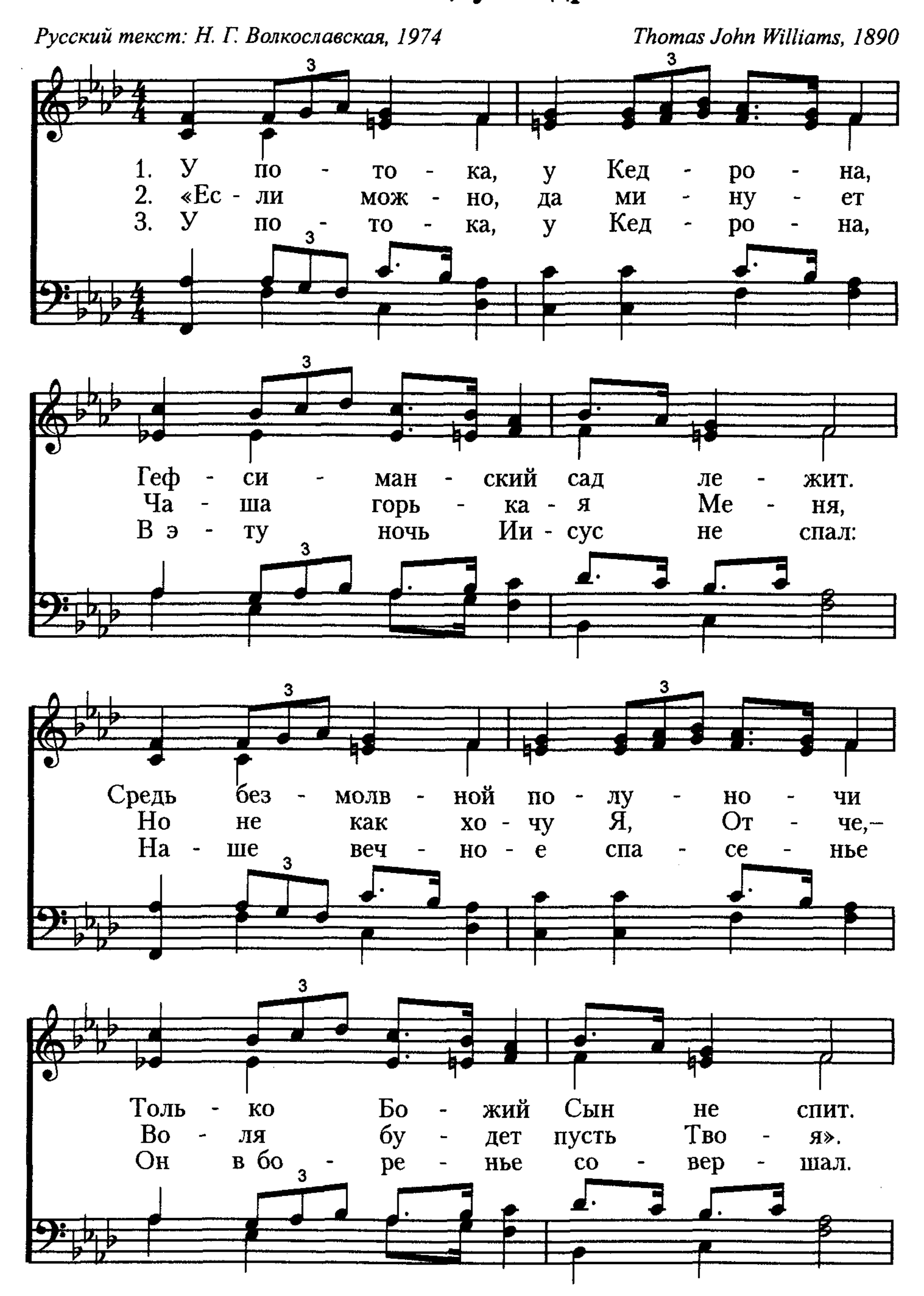
Победа Иисуса
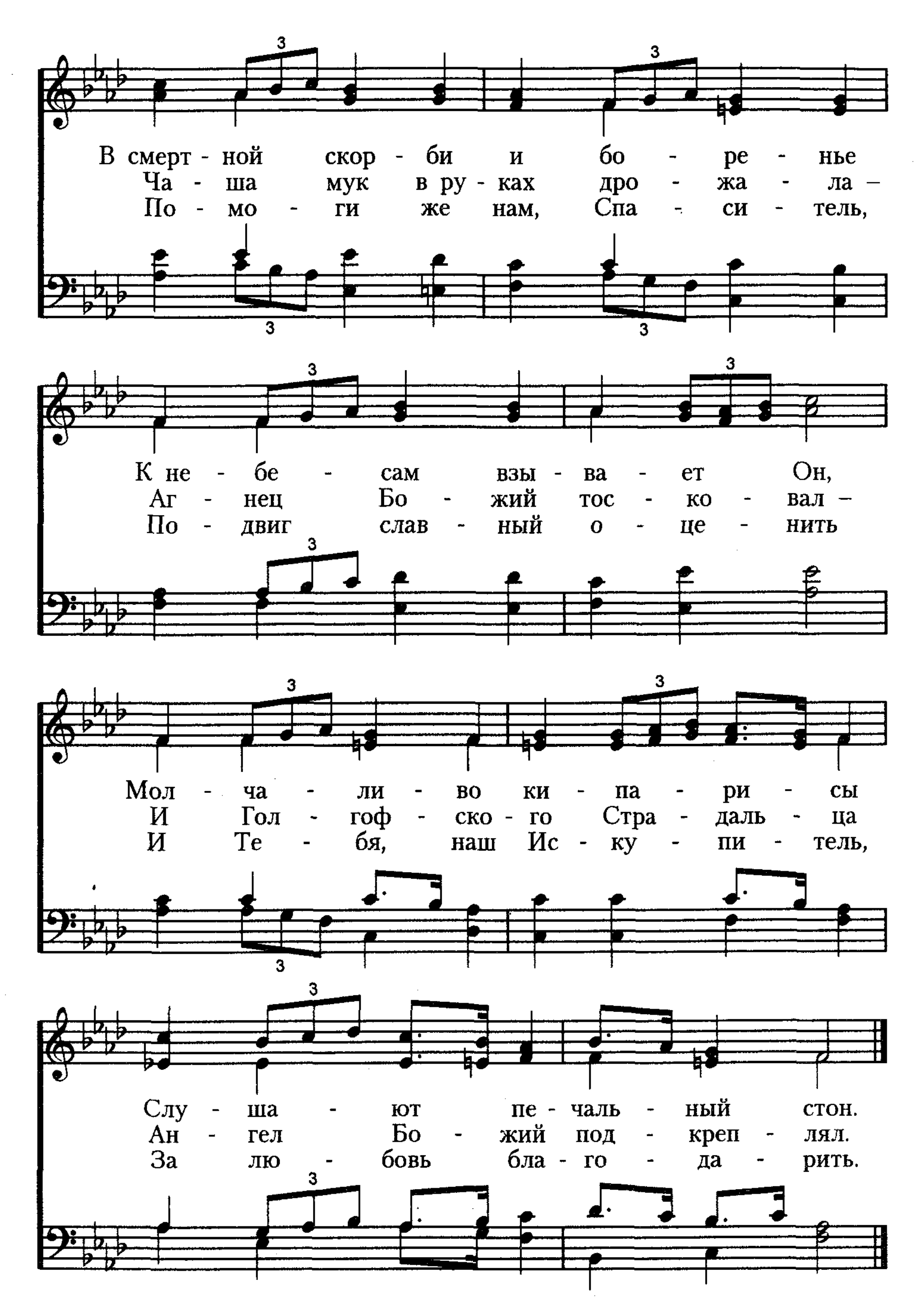
Автор слов неизвестен *Автор муз. неизвестен*



39 У потока, у Кедрона

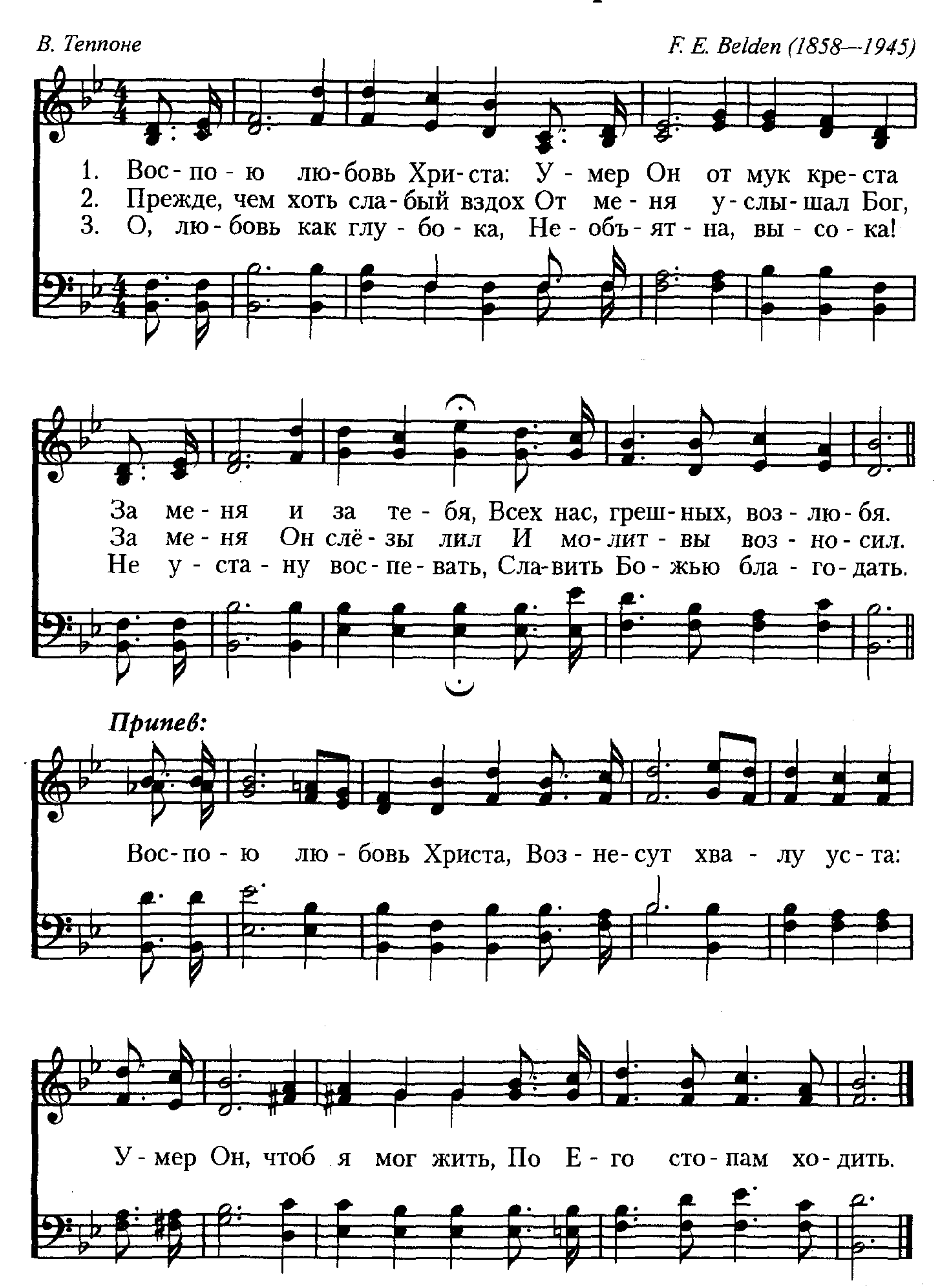
Русский текст: Н. Г. Волкославская, 1974 *Thomas John Williams, 1890*




В смерт - ной скор - би и бо - ре - нье
Ча - ша мук в ру - ках дро - жа - ла –
По - мо - ги же нам, Спа - си - тель,
К не - бе - сам взы - ва - ет Он,
Аг - нец Бо - жий тос - ко - вал –
По - двиг слав - ный о - це - нить
Мол - ча - ли - во ки - па - ри - сы
И Гол - гоф - ско - го Стра - даль - ца
И Те - бя, наш Ис - ку - пи - тель,
Слу - ша - ют пе - чаль - ный стон.
Ан - гел Бо - жий под - креп - лял.
За лю - бовь бла - го - да - рить.

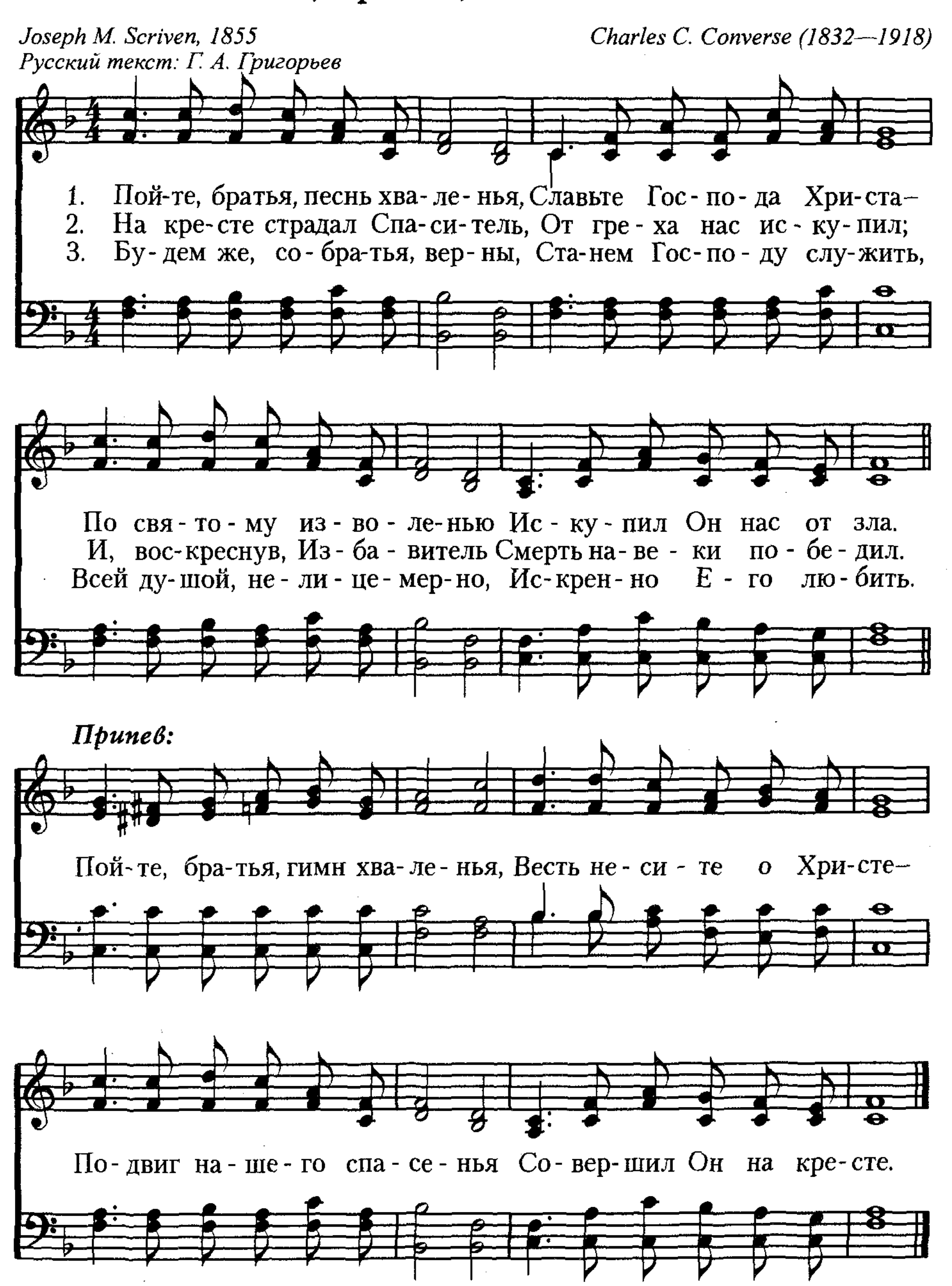
40 Воспою любовь Христа

В. Теппоне *F. E. Belden (1858—1945)*
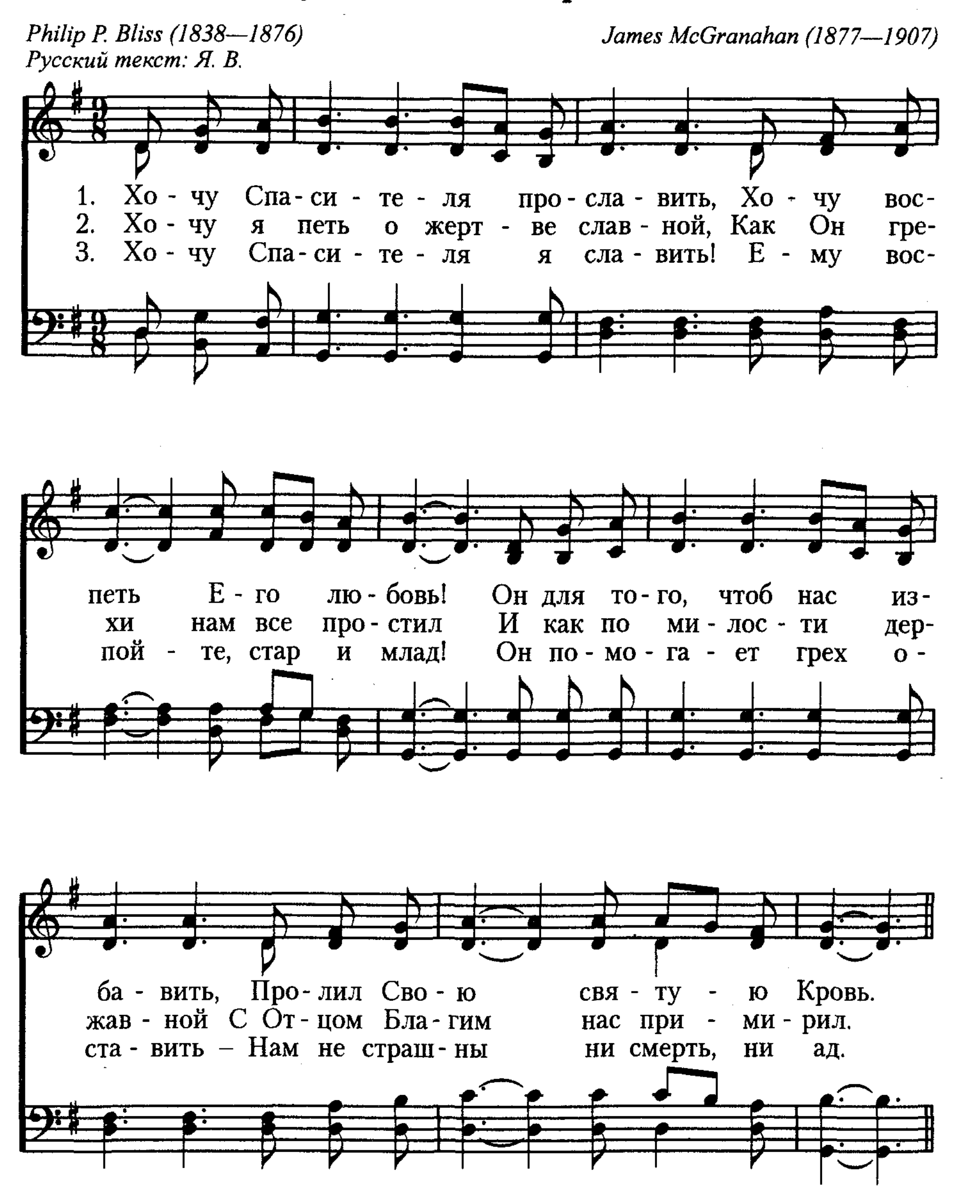


Пойте, братья, песнь хваленья
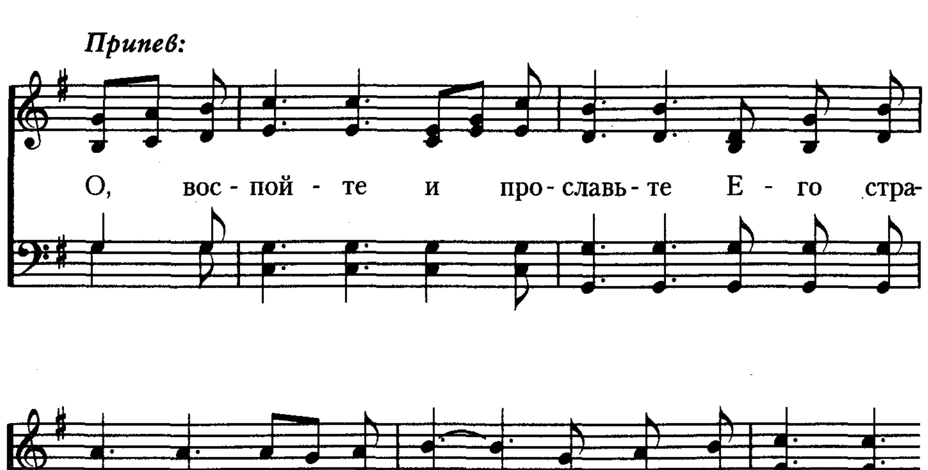
Joseph M. Scriven, 1855
Русский текст: Г. А. Григорьев
Charles C. Converse (1832—1918)
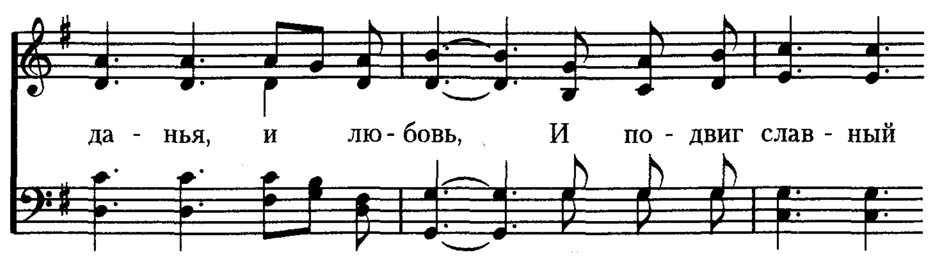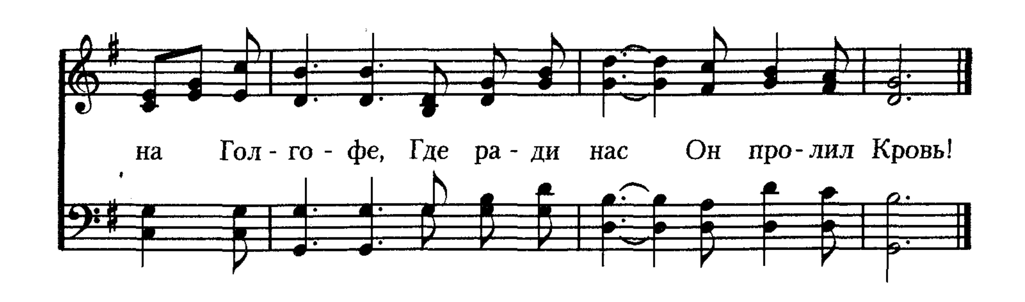


42 Хочу Спасителя прославить

Philip P. Bliss (1838—1876) *James McGranahan (1877—1907)*
Русский текст: Я. В.




Припев:
О, вос - пой - те и про - славь - те Е - го стра-

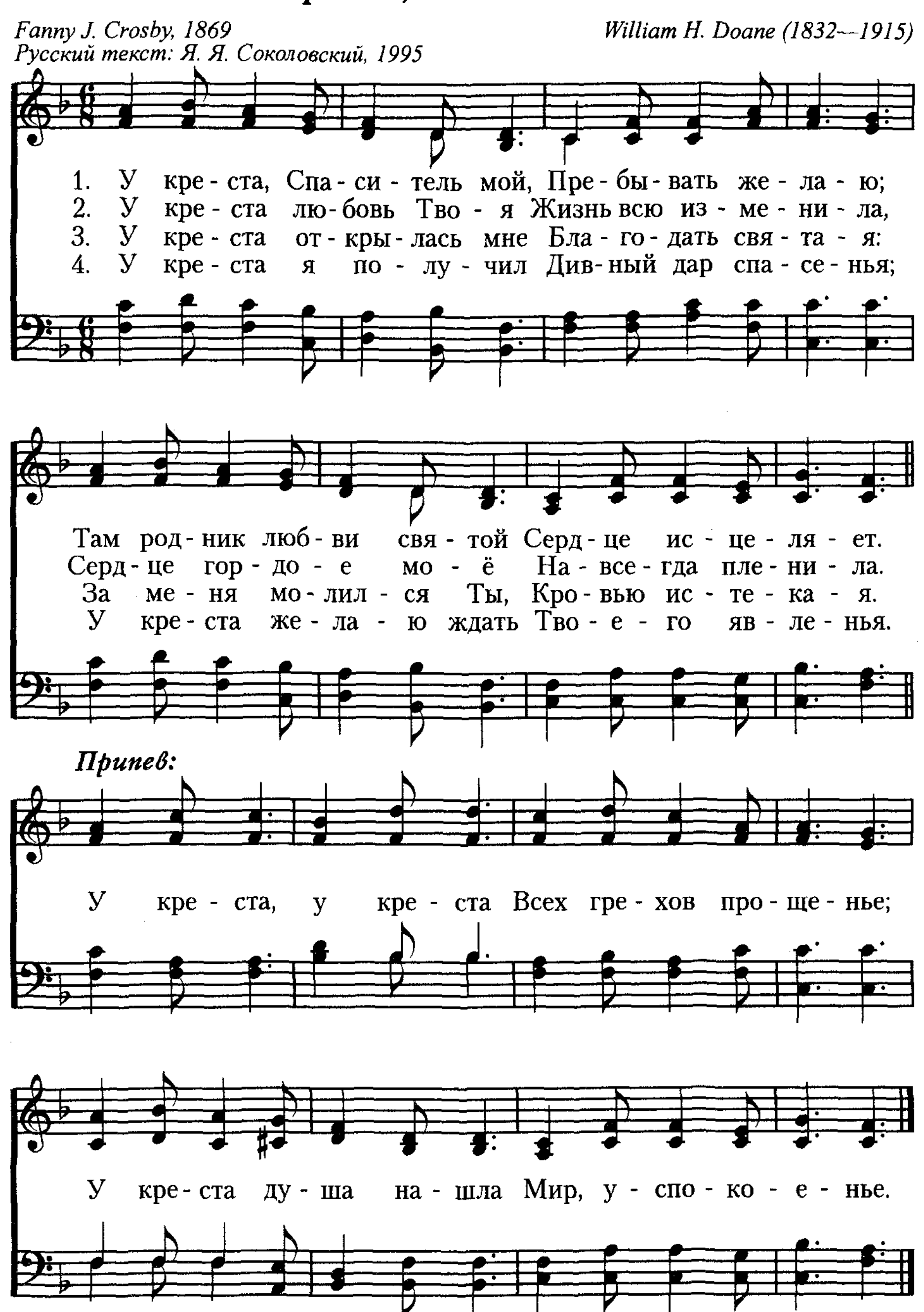

да - нья, и лю - бовь, И по - двиг слав - ный


на Гол - го - фе, Где ра - ди нас Он про - лил Кровь!
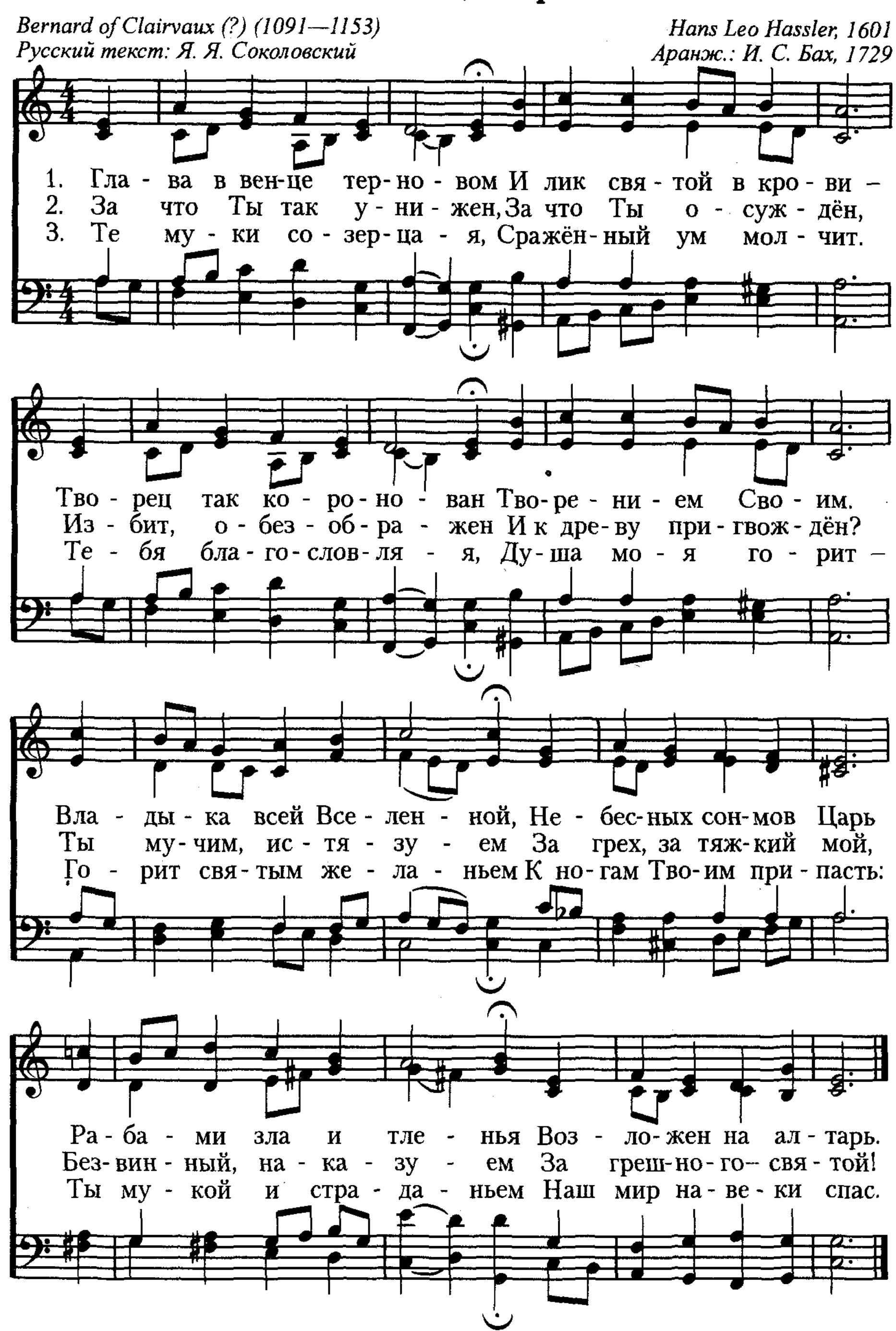
3. Зак. 2465

43 У креста, Спаситель мой

Fanny J. Crosby, 1869 — *William H. Doane (1832—1915)*
Русский текст: Я. Я. Соколовский, 1995

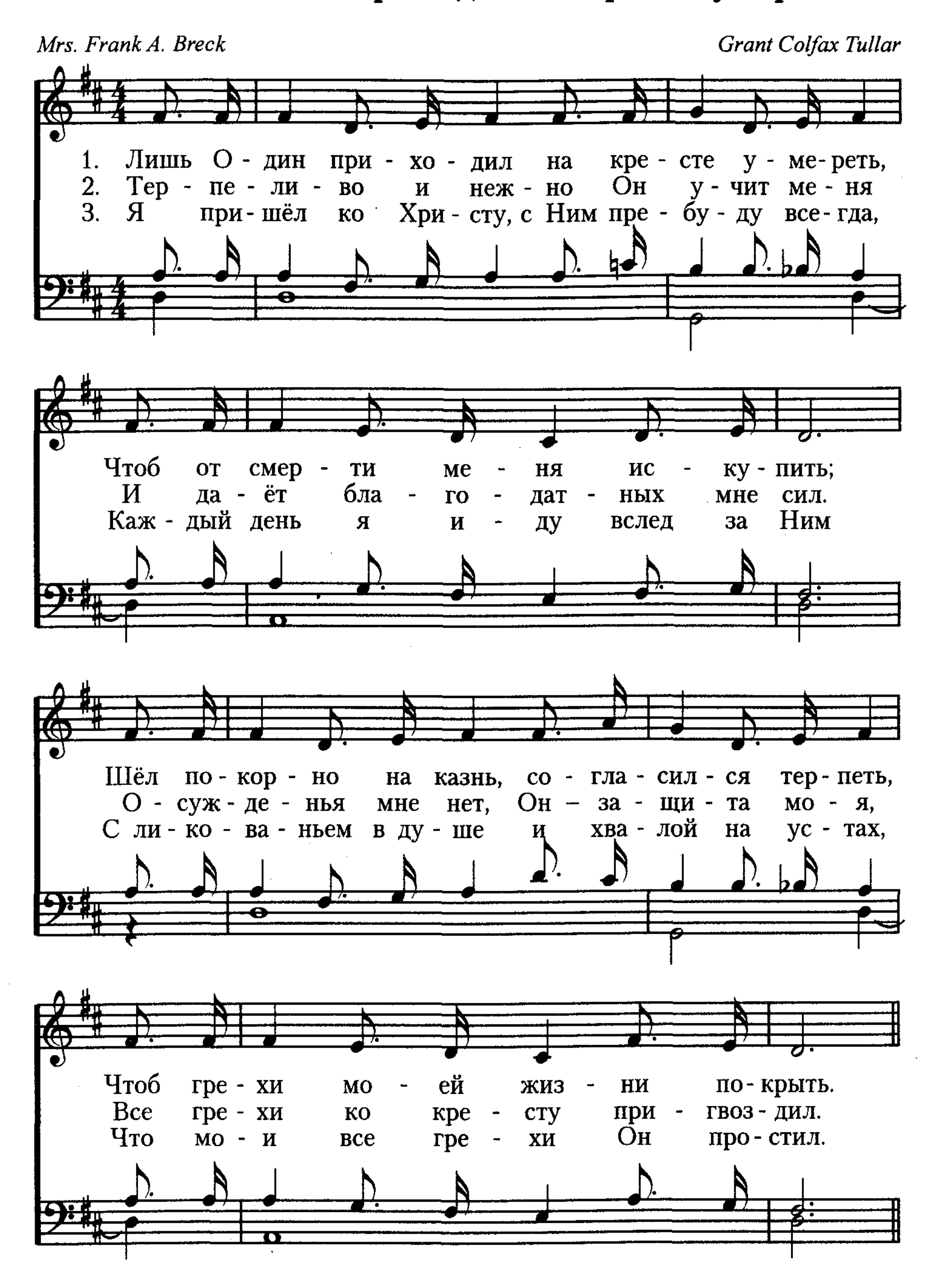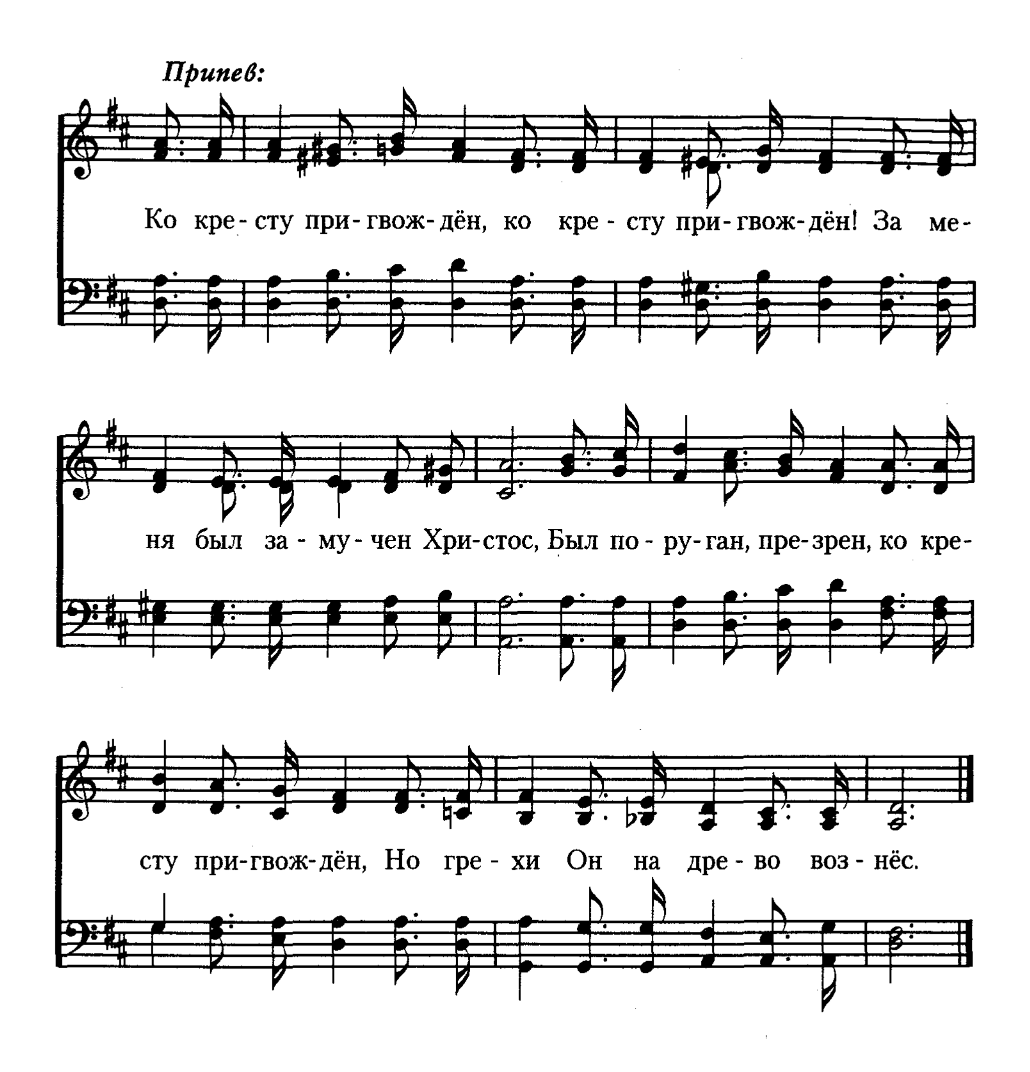


Глава в венце терновом



45 Лишь Один приходил на кресте умереть

Mrs. Frank A. Breck *Grant Colfax Tullar*
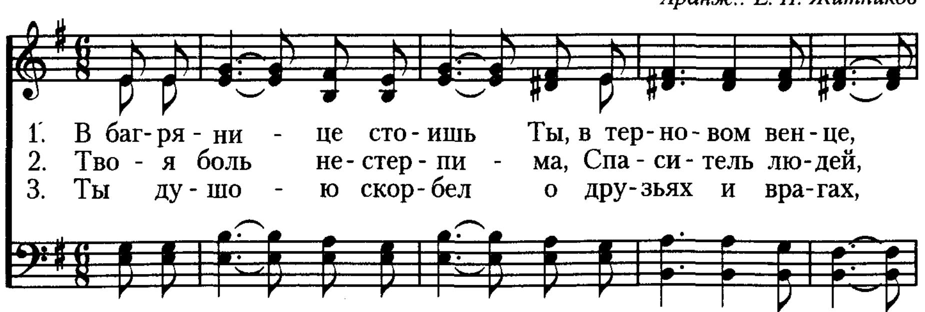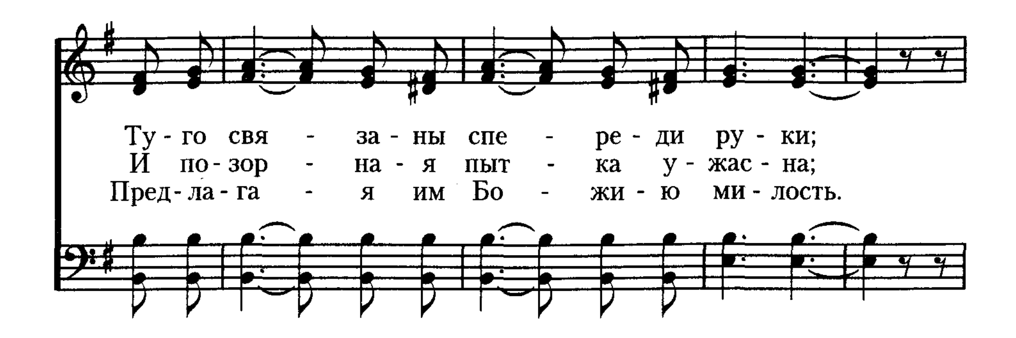



Припев:
Ко кре-сту при-гвож-дён, ко кре - сту при-гвож-дён! За ме-
ня был за - му-чен Хри-стос, Был по - ру-ган, пре-зрен, ко кре-
сту при-гвож-дён, Но гре - хи Он на дре-во воз - нёс.
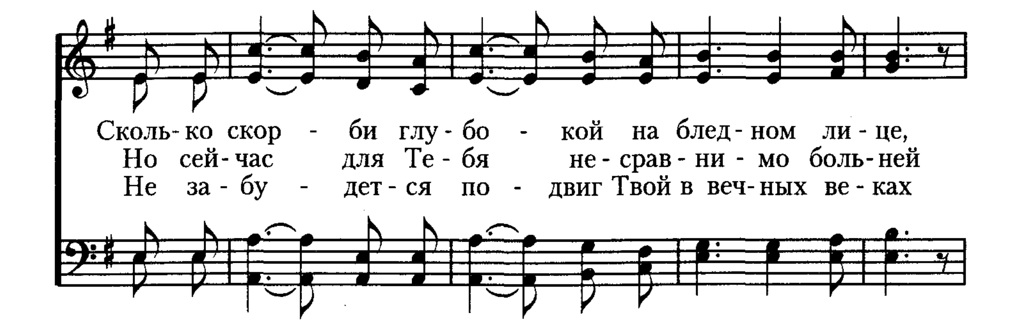
46 В багрянице стоишь Ты

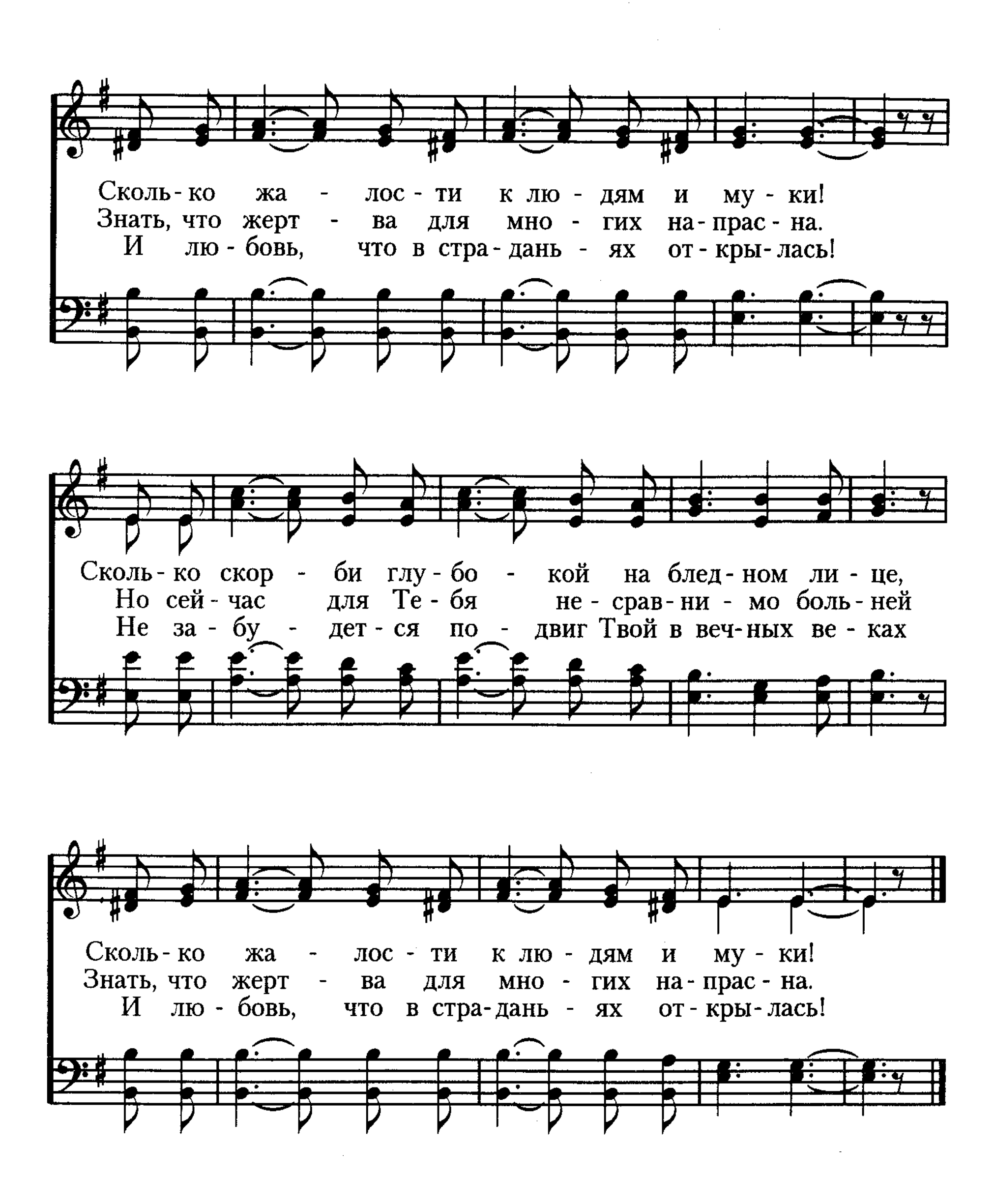
Автор слов неизвестен

Автор муз. неизвестен
Аранж.: Е. П. Житников
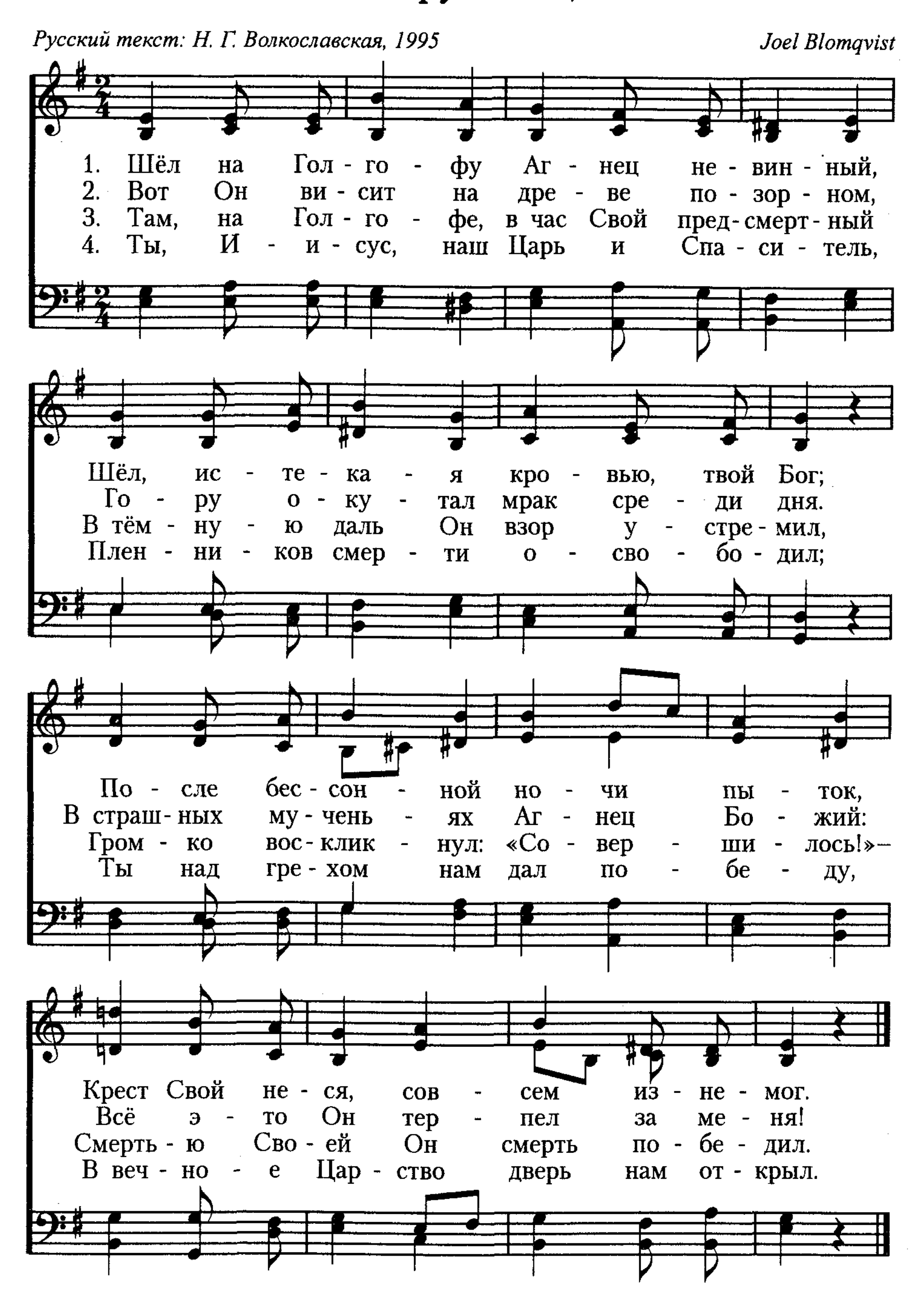







Сколь - ко жа - лос - ти к лю - дям и му - ки!
Знать, что жерт - ва для мно - гих на - прас - на.
И лю - бовь, что в стра - дань - ях от - кры - лась!
Сколь - ко скор - би глу - бо - кой на блед - ном ли - це,
Но сей - час для Те - бя не - срав - ни - мо боль - ней
Не за - бу - дет - ся по - двиг Твой в веч - ных ве - ках
Сколь - ко жа - лос - ти к лю - дям и му - ки!
Знать, что жерт - ва для мно - гих на - прас - на.
И лю - бовь, что в стра - дань - ях от - кры - лась!

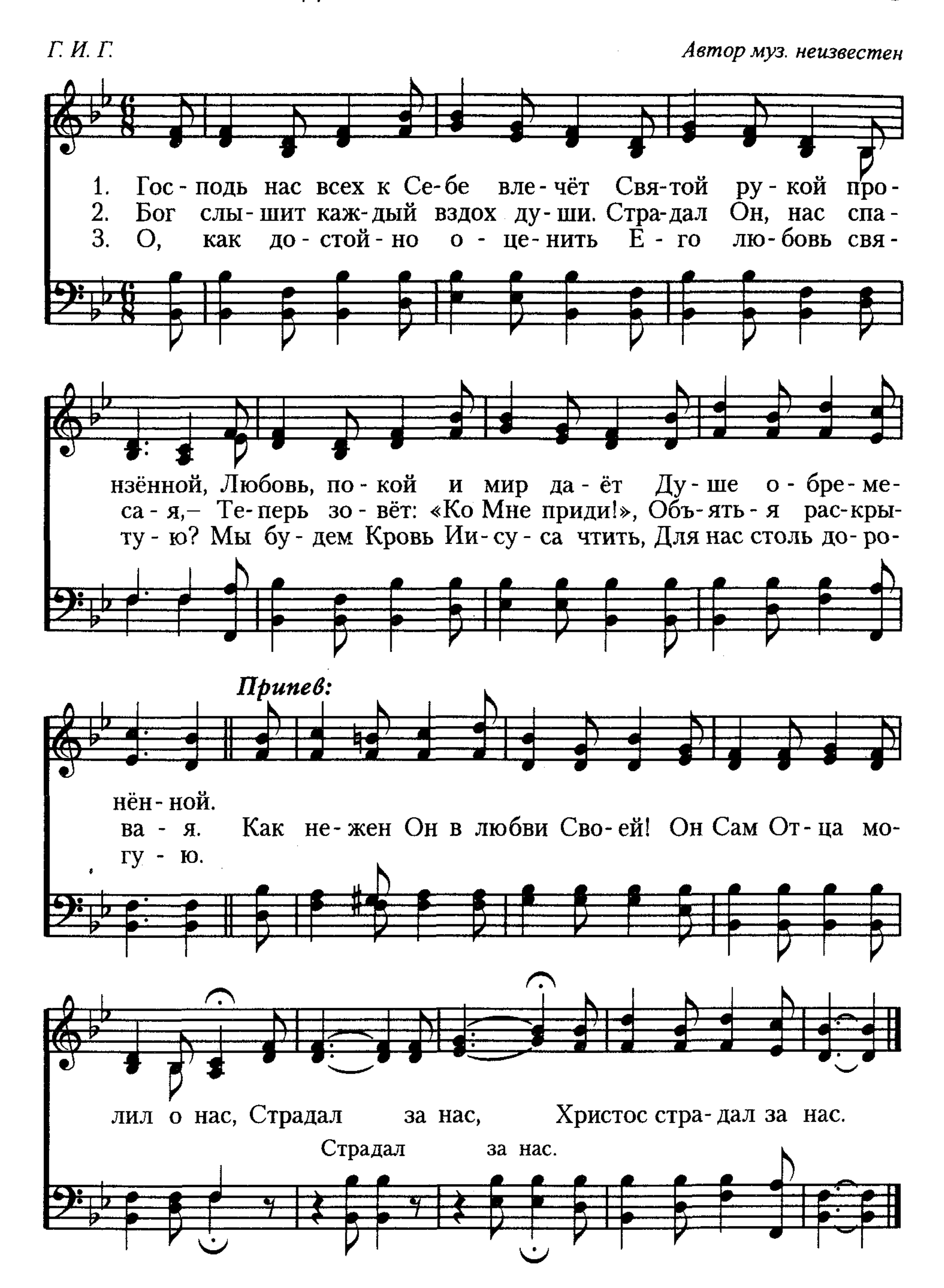
47 Шёл на Голгофу Агнец невинный

Русский текст: Н. Г. Волкославская, 1995 — *Joel Blomqvist*

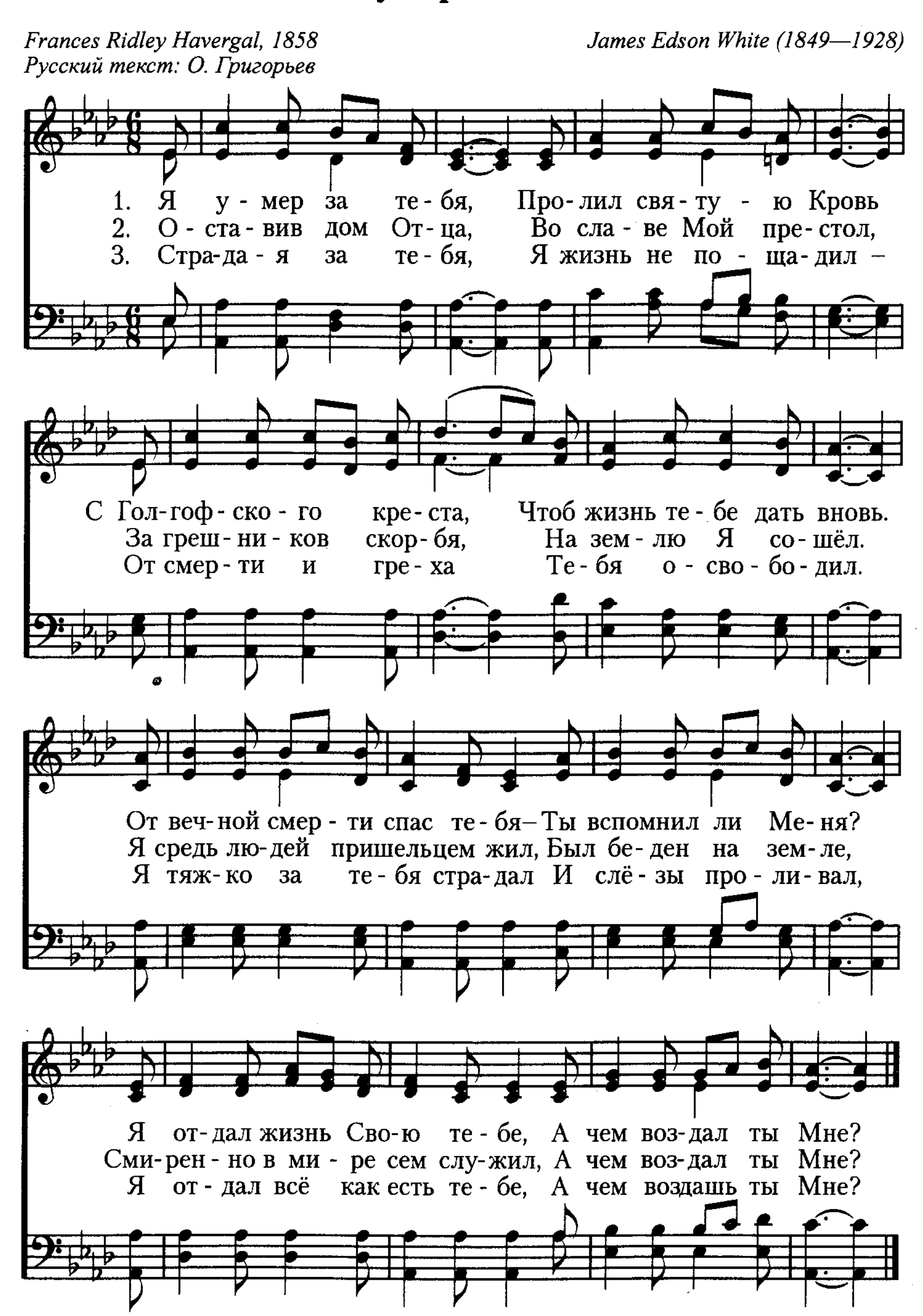


Господь нас всех к Себе влечёт

Г. И. Г. *Автор муз. неизвестен*
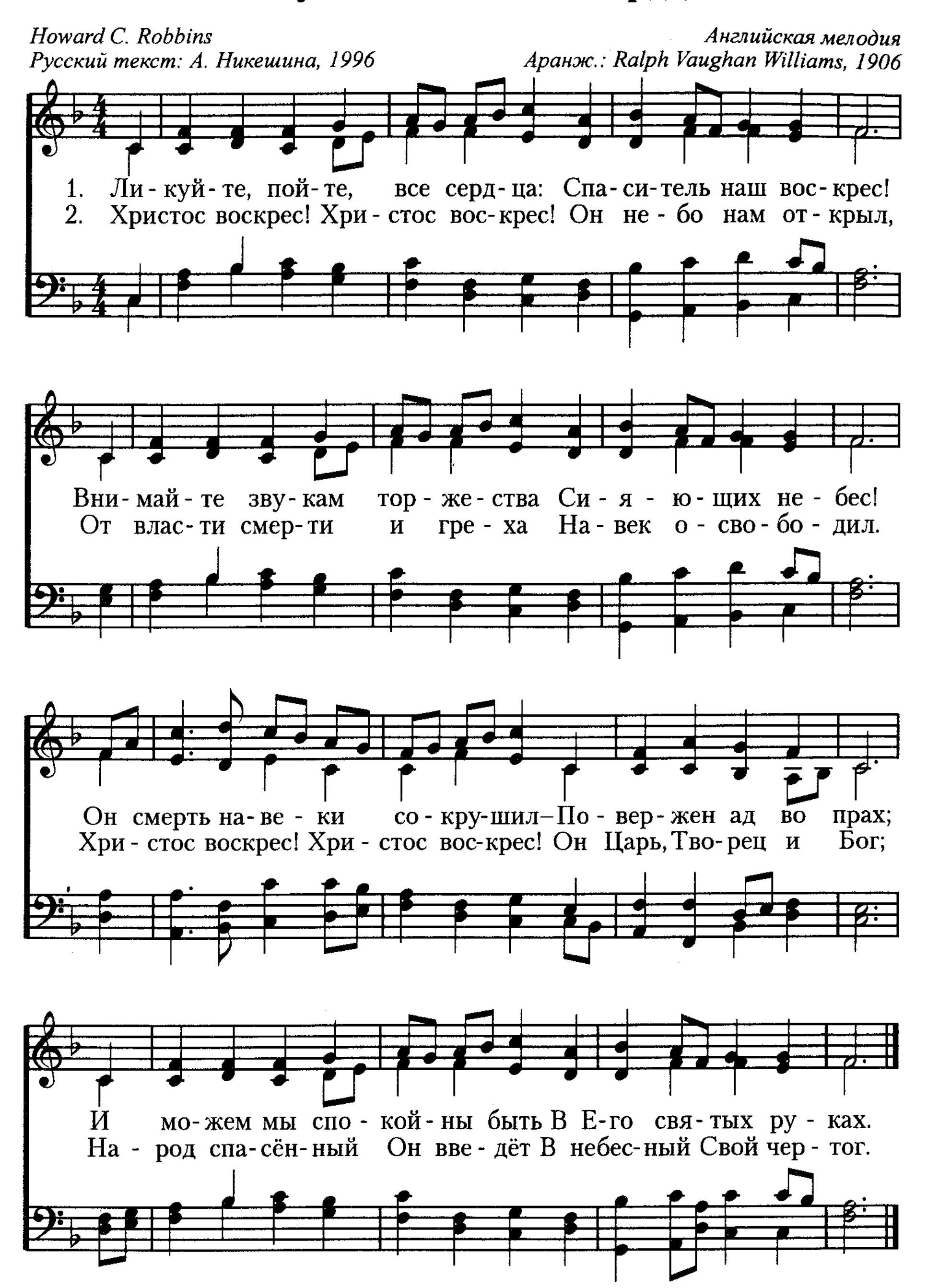


49 Я умер за тебя

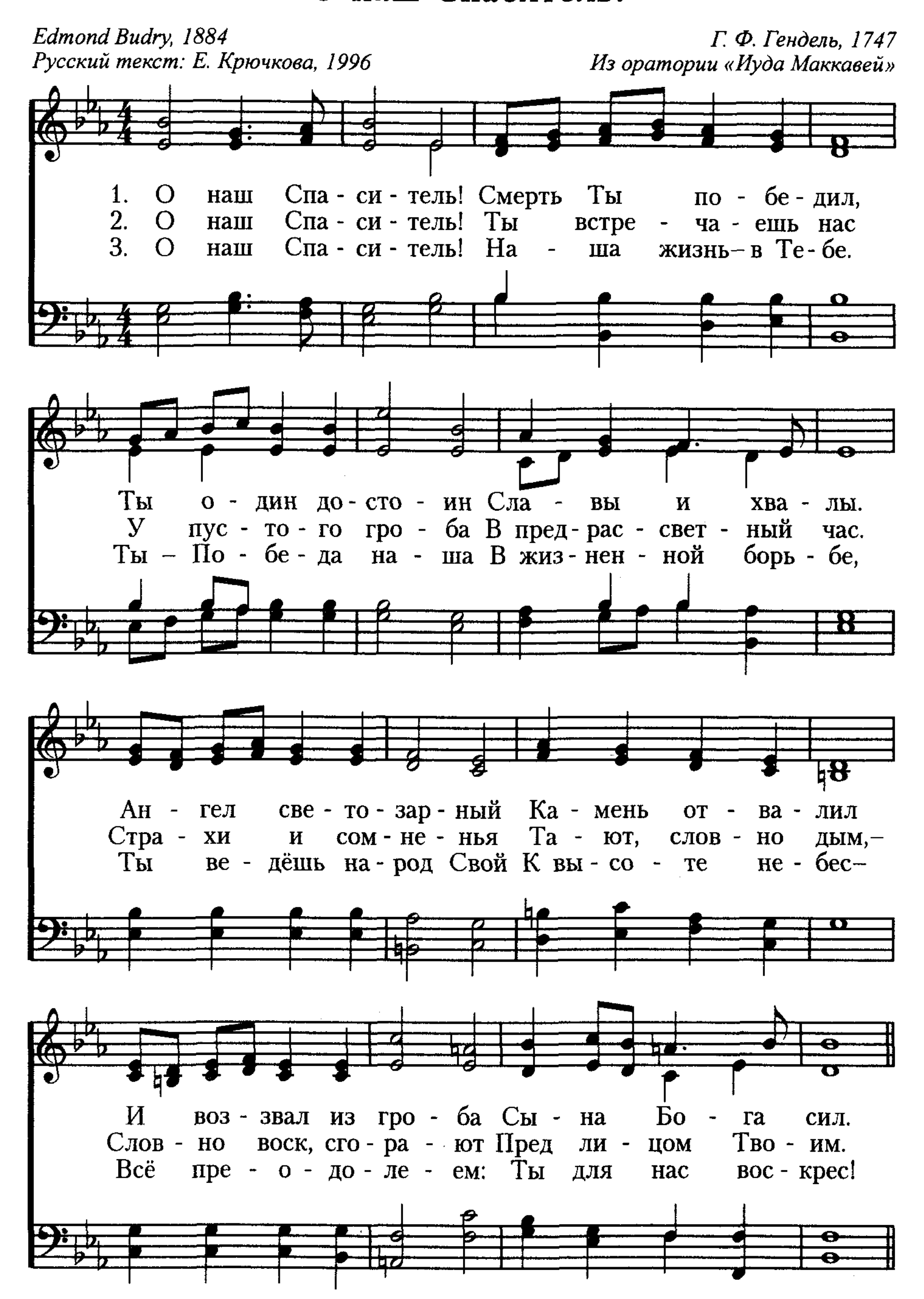


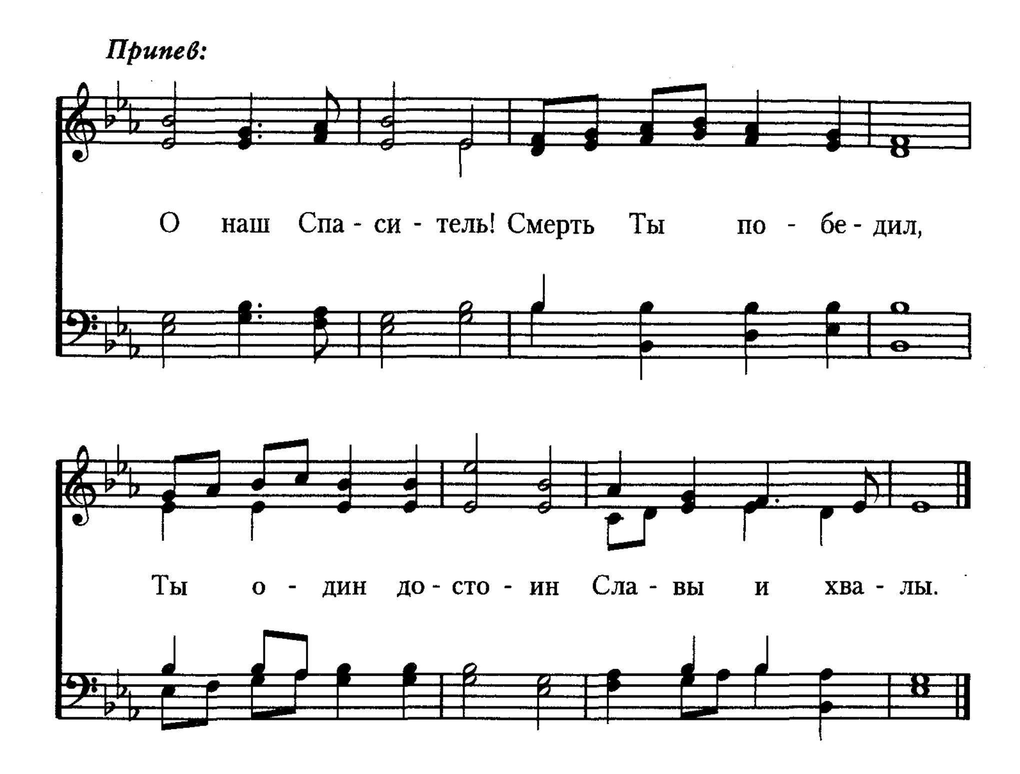
Ликуйте, пойте, все сердца

Howard C. Robbins
Русский текст: А. Никешина, 1996
Английская мелодия
Аранж.: Ralph Vaughan Williams, 1906
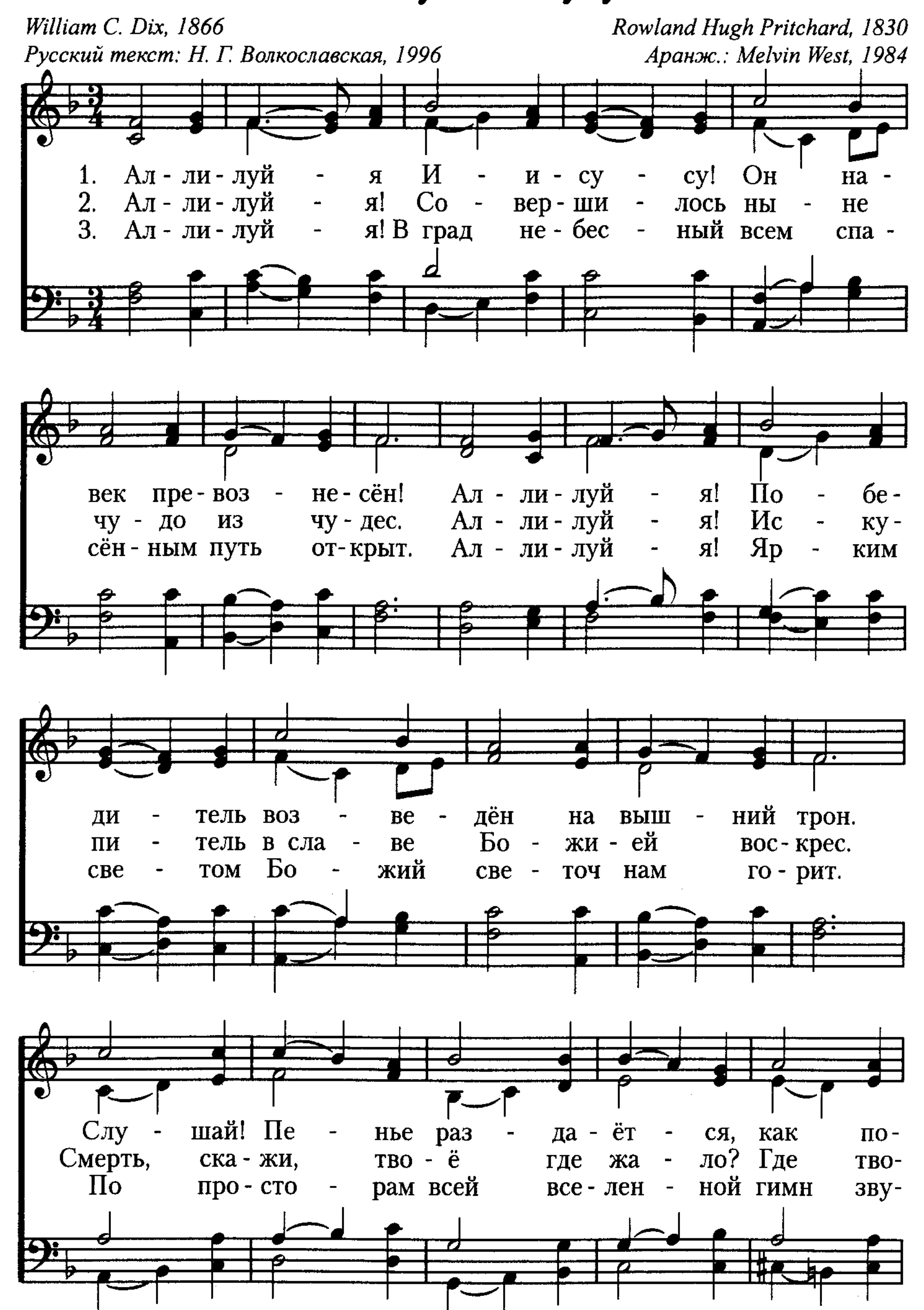


51 О наш Спаситель!




Припев:
О наш Спа - си - тель! Смерть Ты по - бе - дил,
Ты о - дин до - сто - ин Сла - вы и хва - лы.
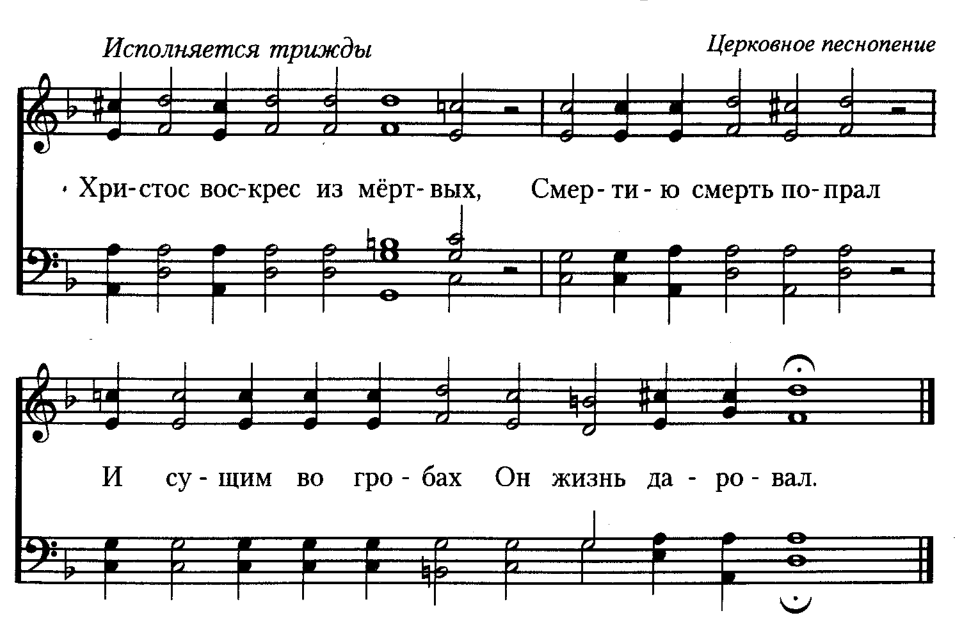
52 Аллилуйя Иисусу!



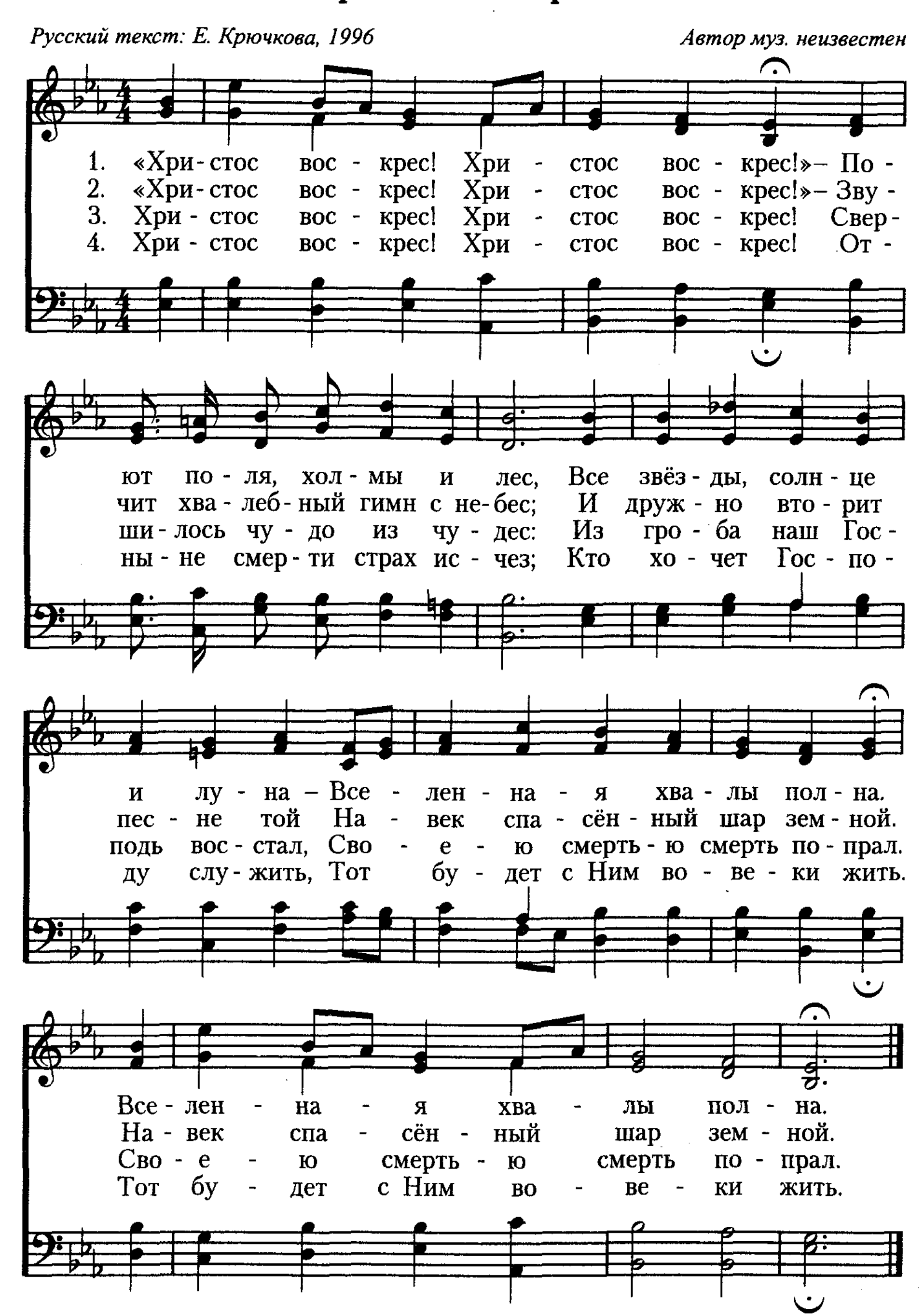
ток мо - гу - чих вод, Хор не - бес - ный И - и -
я по - бе - да, ад? Жизнь и прав - да тор - же -
чит: «Хри - стос воскрес!» Бу - дем вто - рить, тор - же -

су - су сла - во - сло - ви - я по - ёт.
ству - ют, Бо - жьей сла - вой мир объ - ят.
ству - я: «Он во - ис - ти - ну вос - крес!»

Христос воскрес из мёртвых 53



54 Христос воскрес!

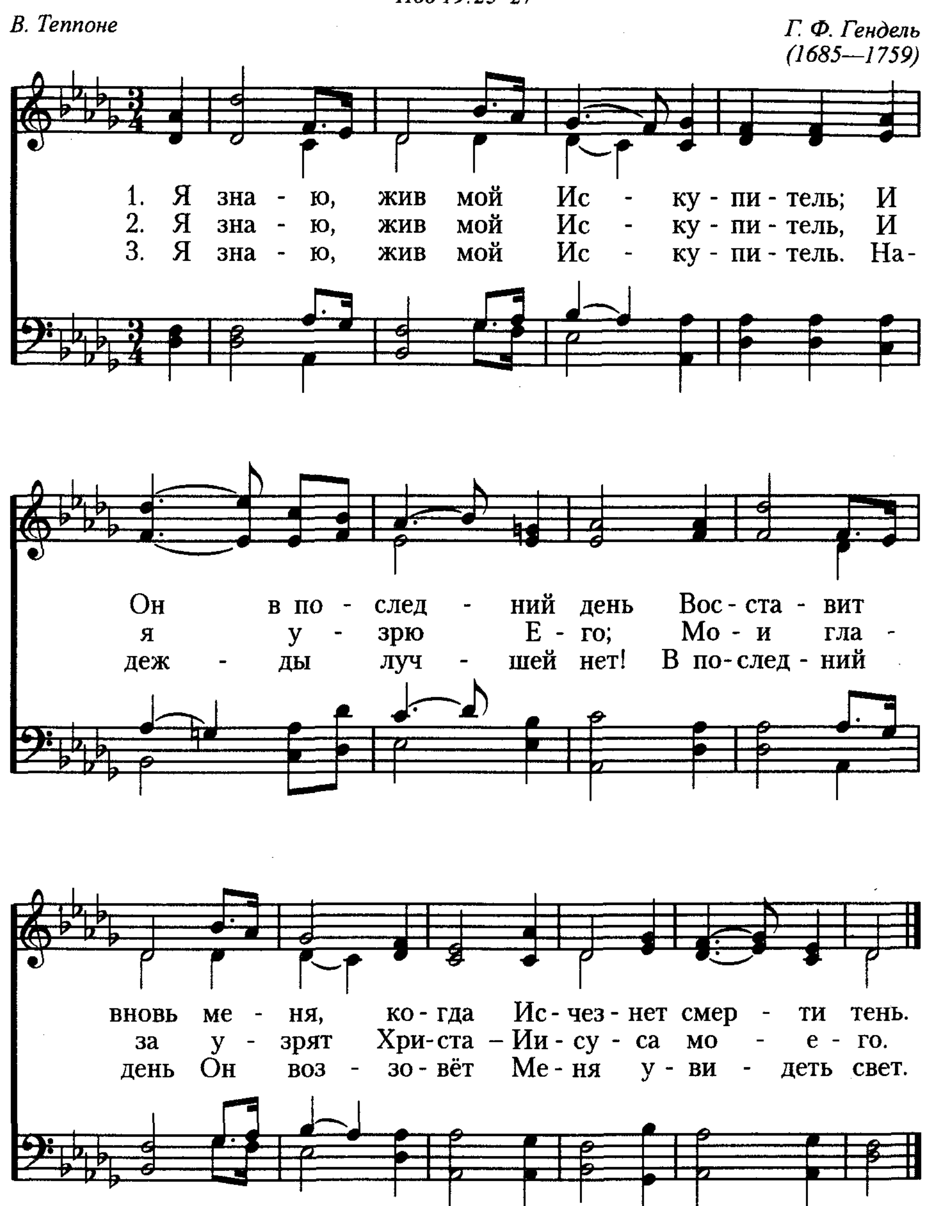


Я знаю, жив мой Искупитель (I) 55
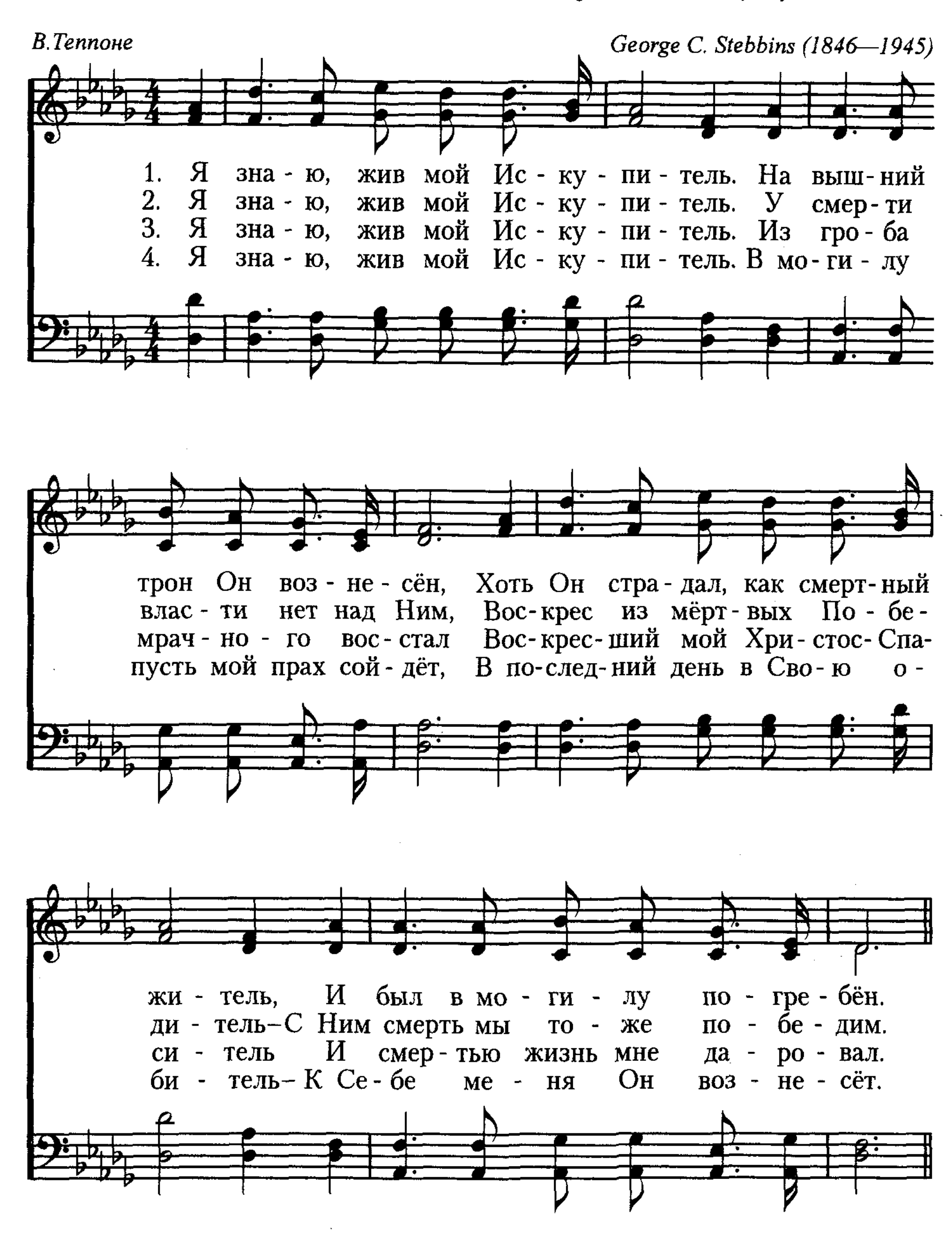
Иов 19:25–27
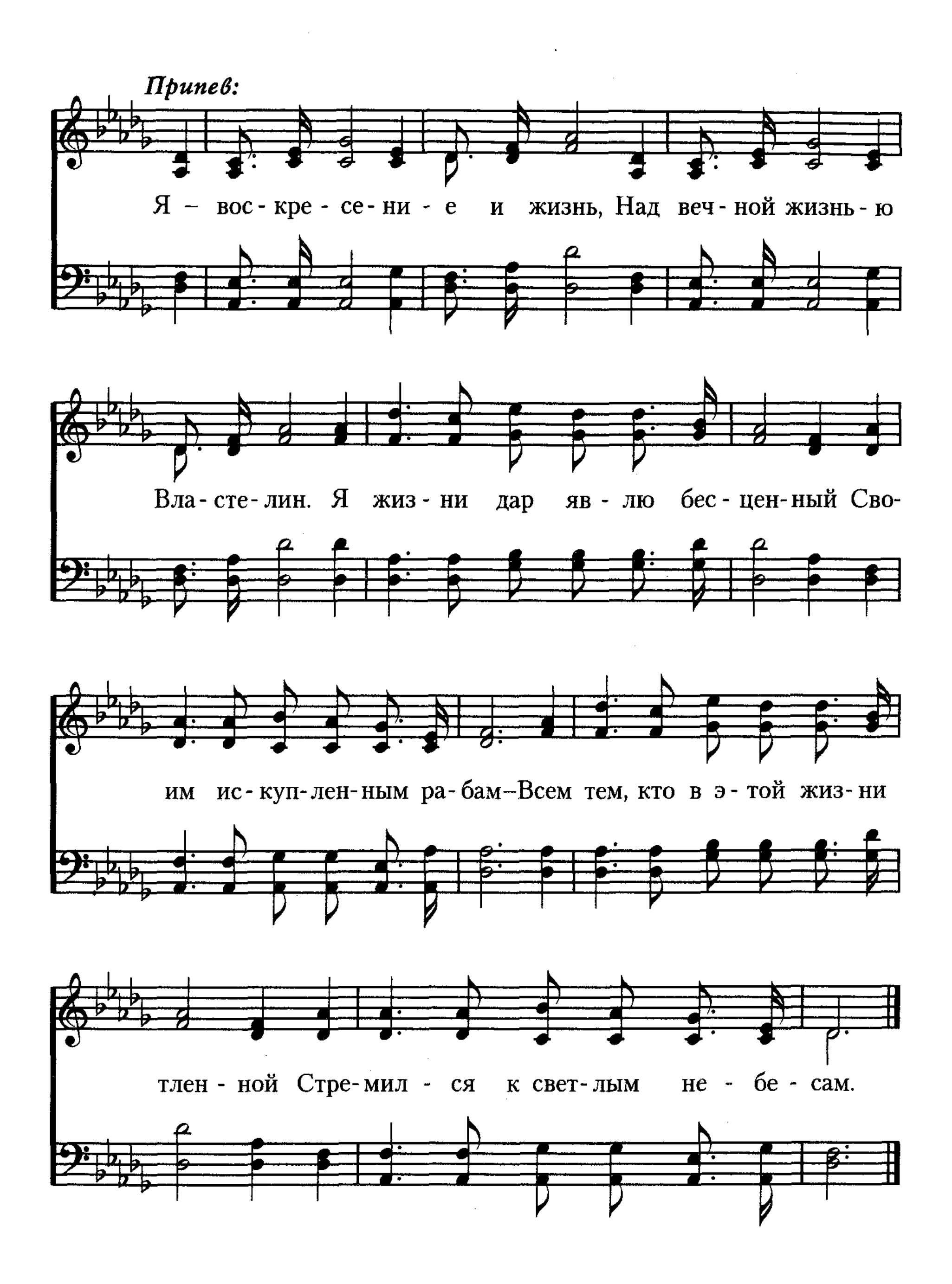
В. Теппоне

Г. Ф. Гендель (1685—1759)
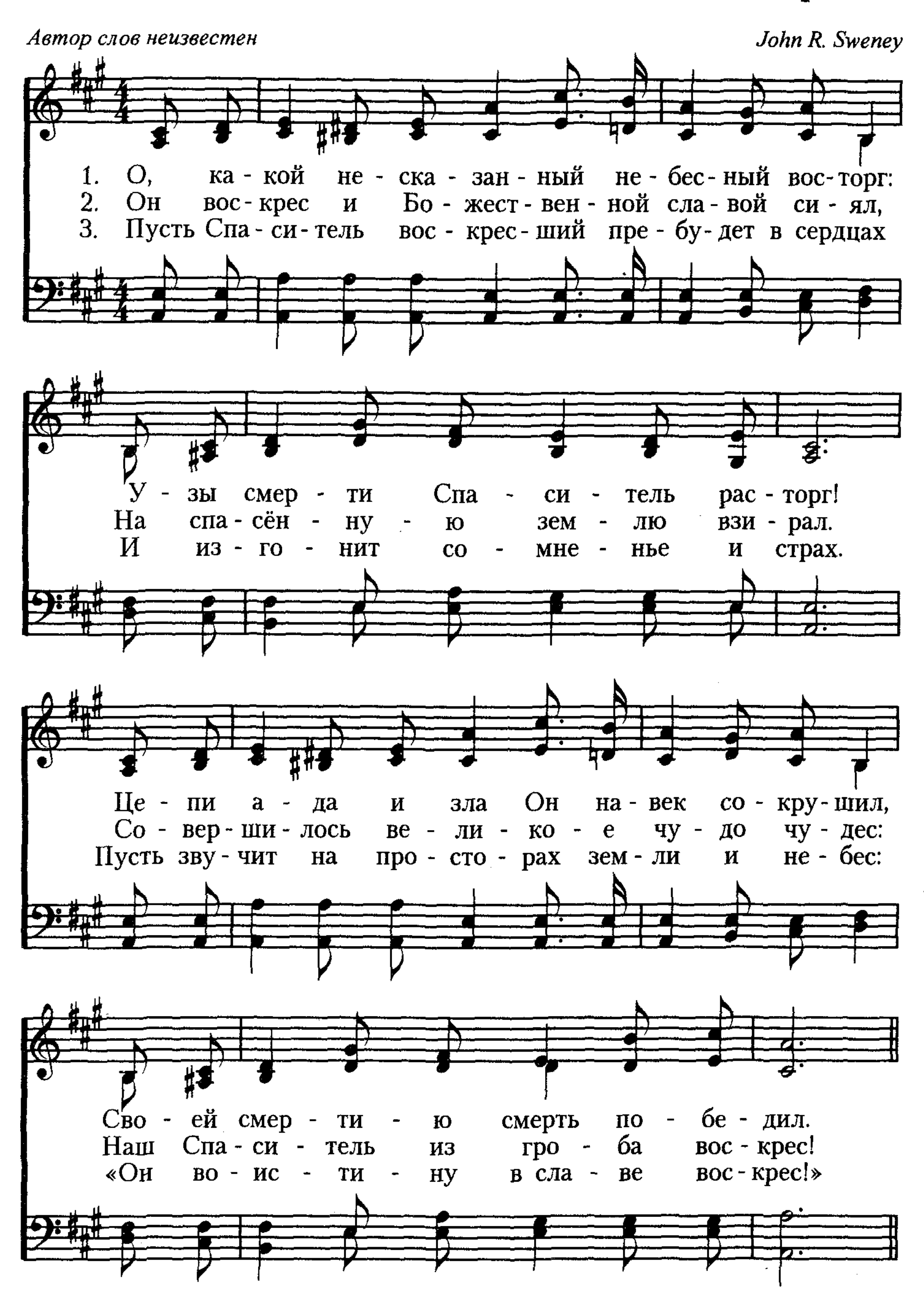


56 Я знаю, жив мой Искупитель (II)
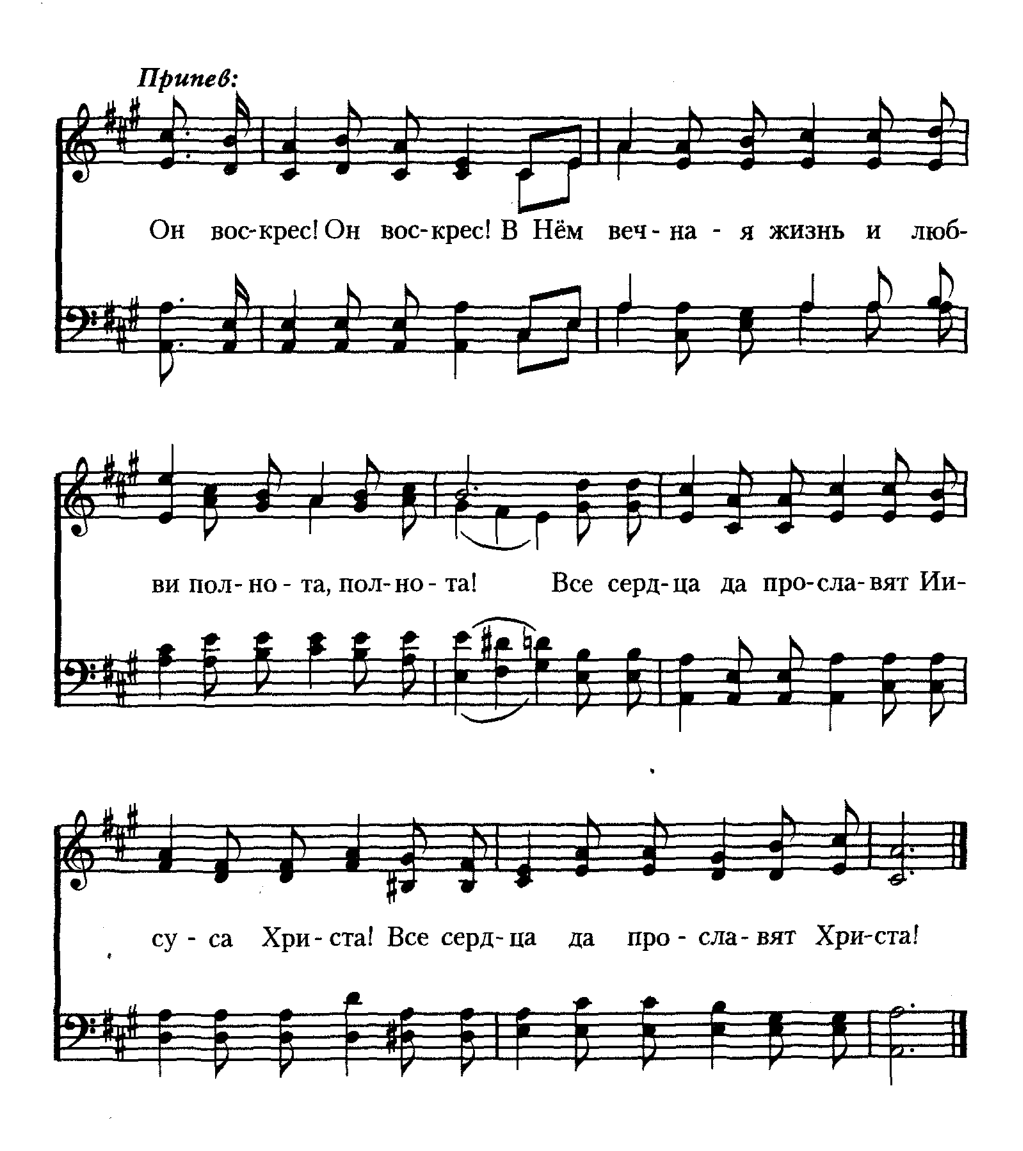



Припев:
Я – вос - кре - се - ни - е и жизнь, Над веч - ной жизнь - ю
Вла - сте - лин. Я жиз - ни дар яв - лю бес - цен - ный Сво-
им ис - куп - лен - ным ра - бам–Всем тем, кто в э - той жиз - ни
тлен - ной Стре - мил - ся к свет - лым не - бе - сам.

57 О, какой несказанный небесный восторг

Автор слов неизвестен — *John R. Sweney*
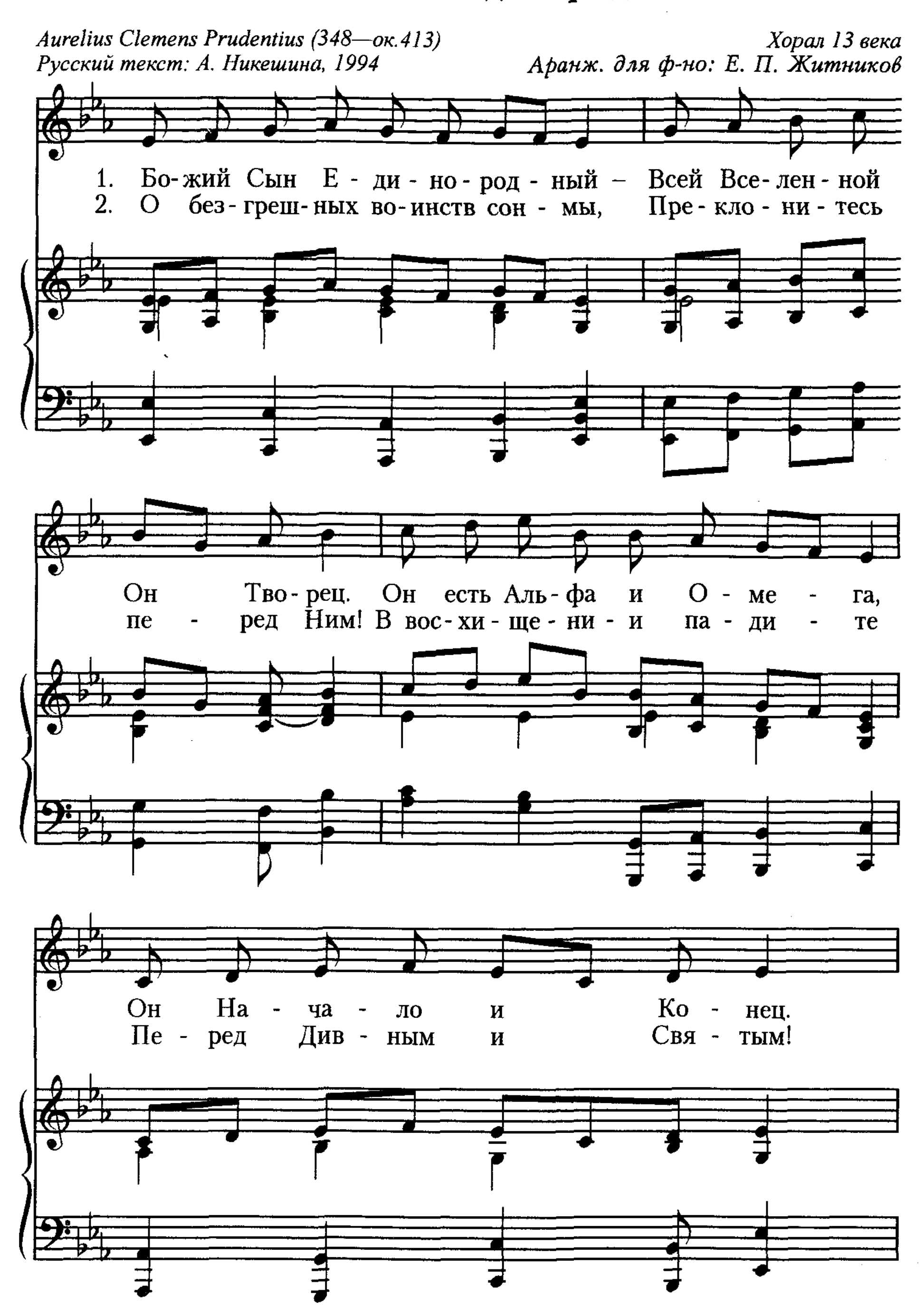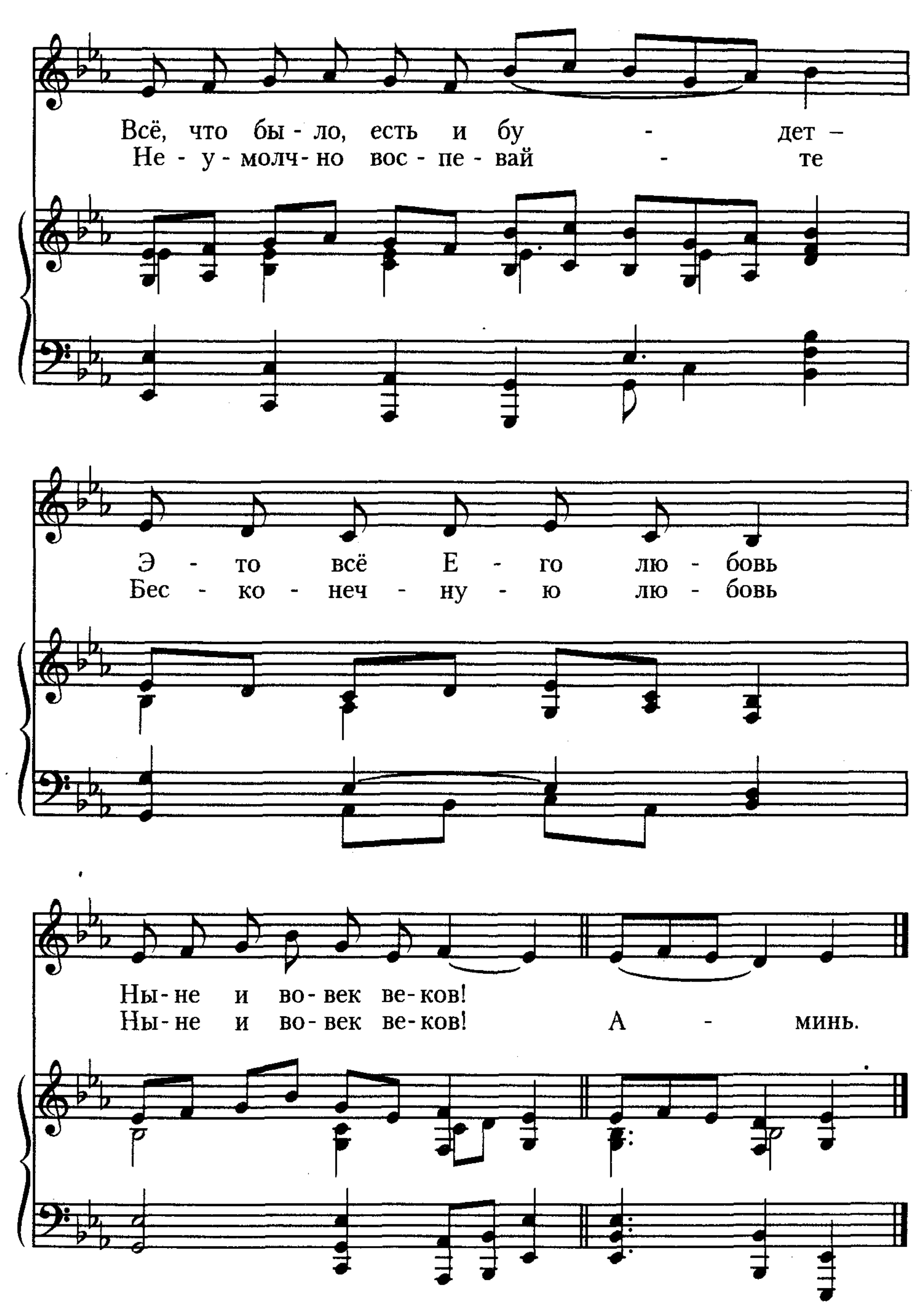



Припев:
Он вос-крес! Он вос-крес! В Нём веч-на - я жизнь и люб-
ви пол-но - та, пол-но - та! Все серд-ца да про-сла-вят Ии-
су - са Хри - ста! Все серд-ца да про - сла - вят Хри-ста!

Божий Сын Единородный

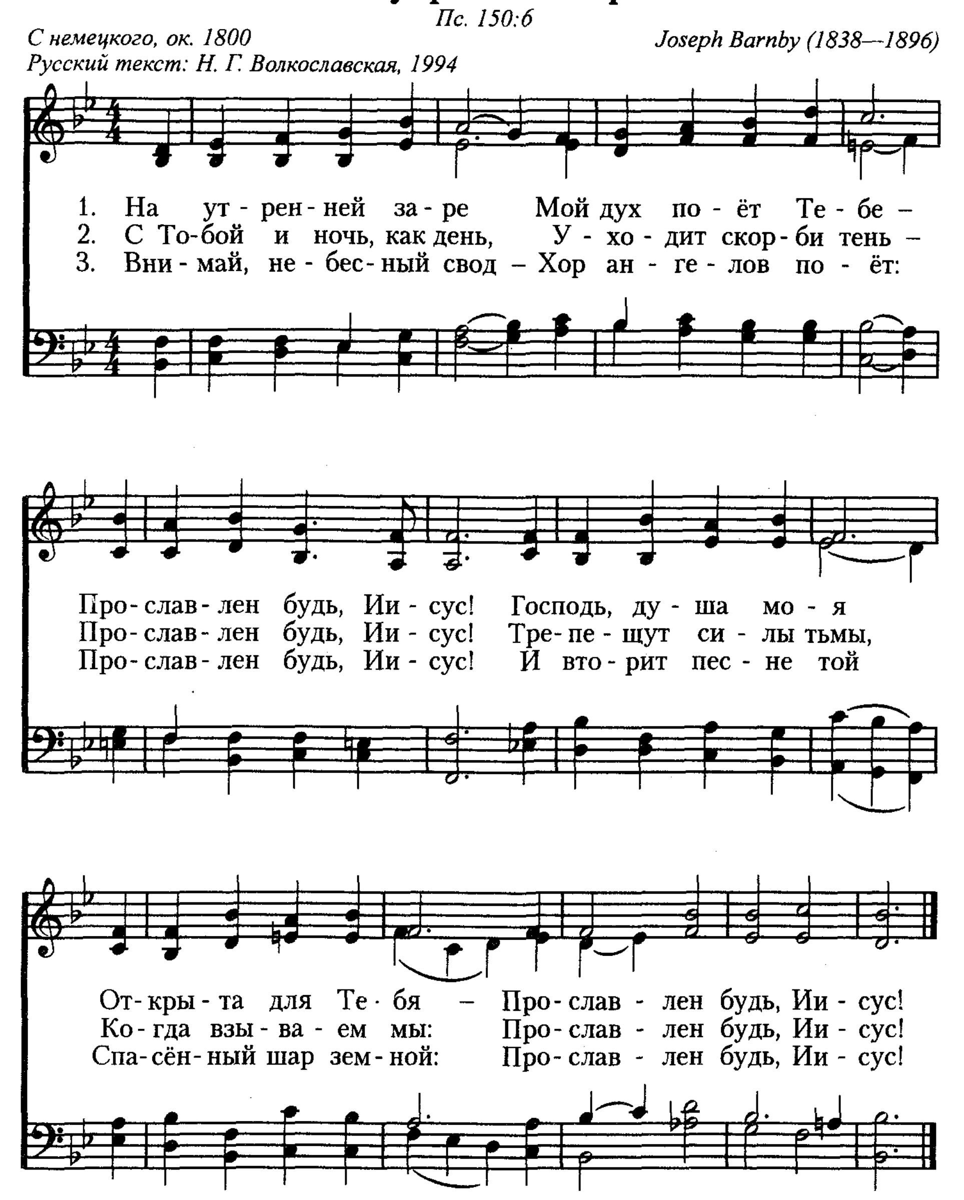
Aurelius Clemens Prudentius (348—ок.413)
Русский текст: А. Никешина, 1994

Хорал 13 века
Аранж. для ф-но: Е. П. Житников



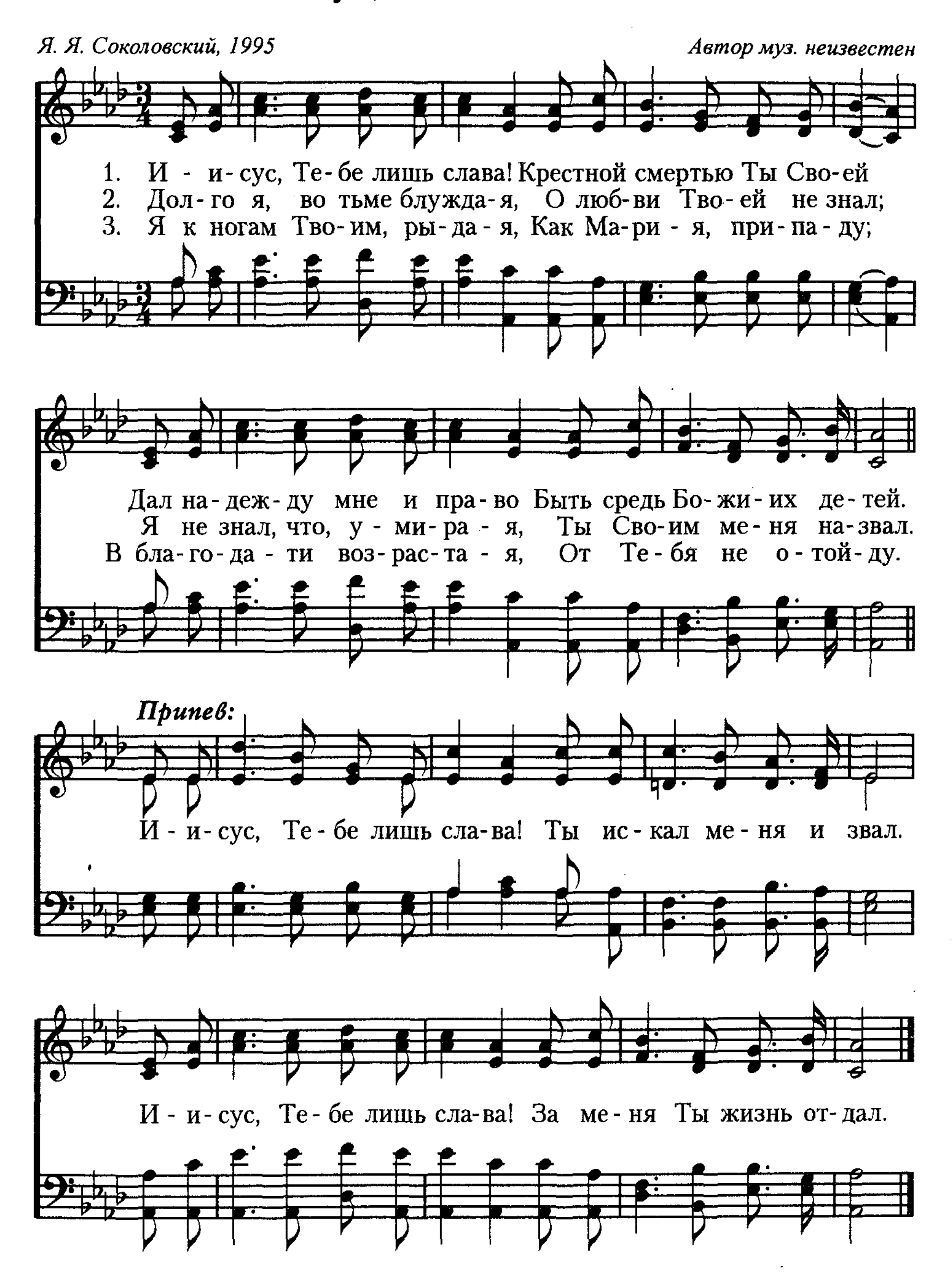

Всё, что бы - ло, есть и бу - дет –
Не - у - молч - но вос - пе - вай - те
Э - то всё Е - го лю - бовь
Бес - ко - неч - ну - ю лю - бовь
Ны - не и во - век ве - ков!
Ны - не и во - век ве - ков! А - минь.

59 На утренней заре



Иисус, Тебе лишь слава! 60

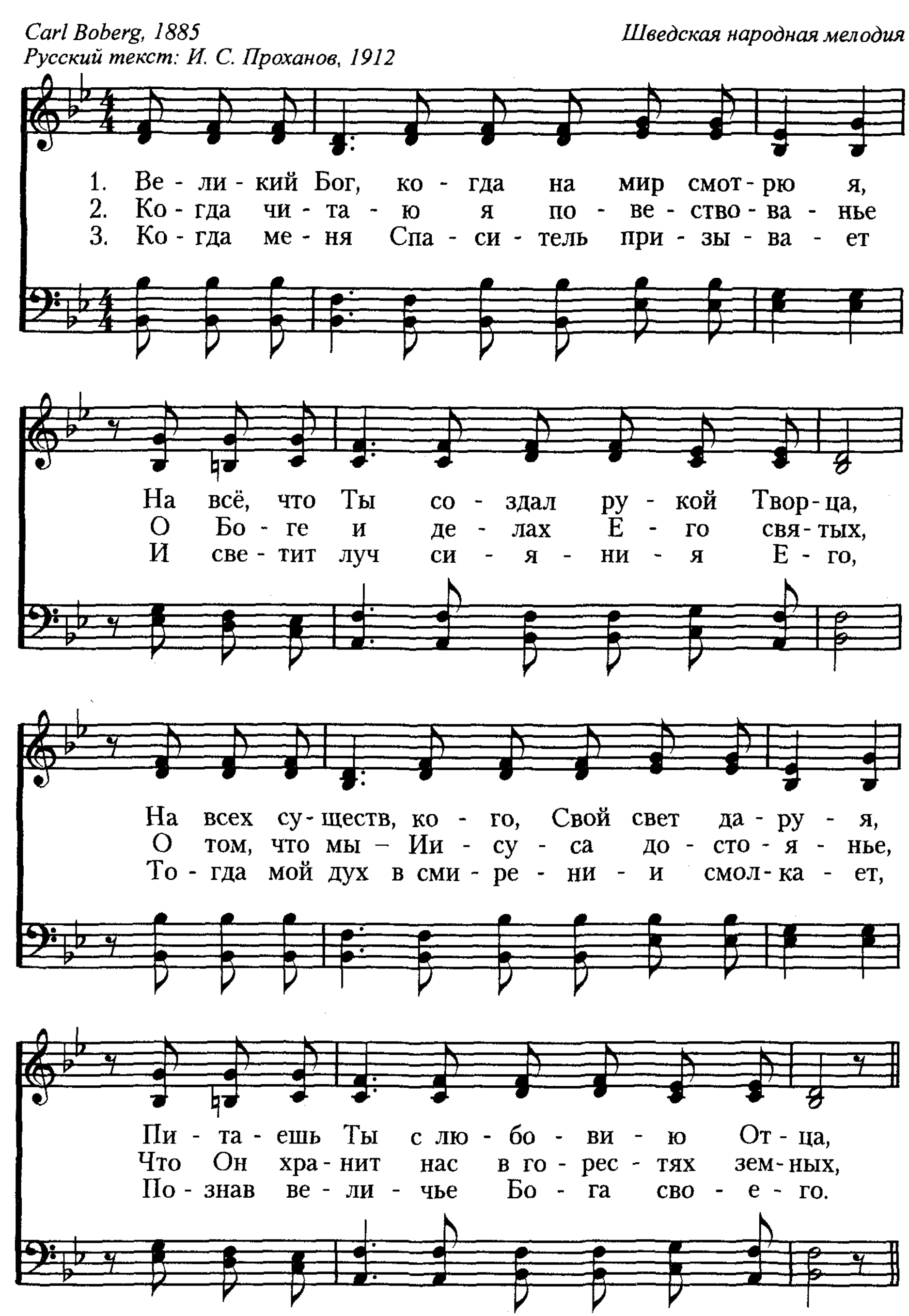
Я. Я. Соколовский, 1995 *Автор муз. неизвестен*
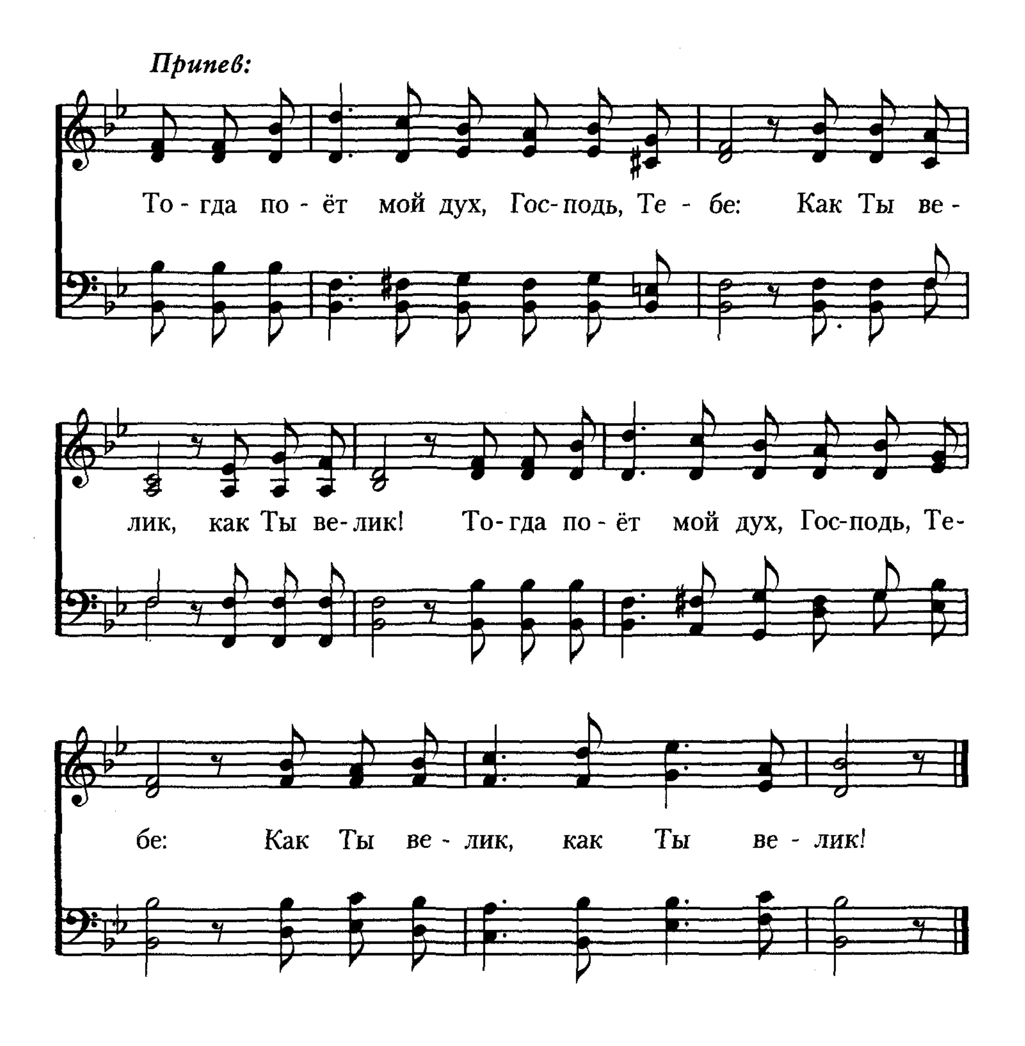


61 Великий Бог

Carl Boberg, 1885
Русский текст: И. С. Проханов, 1912

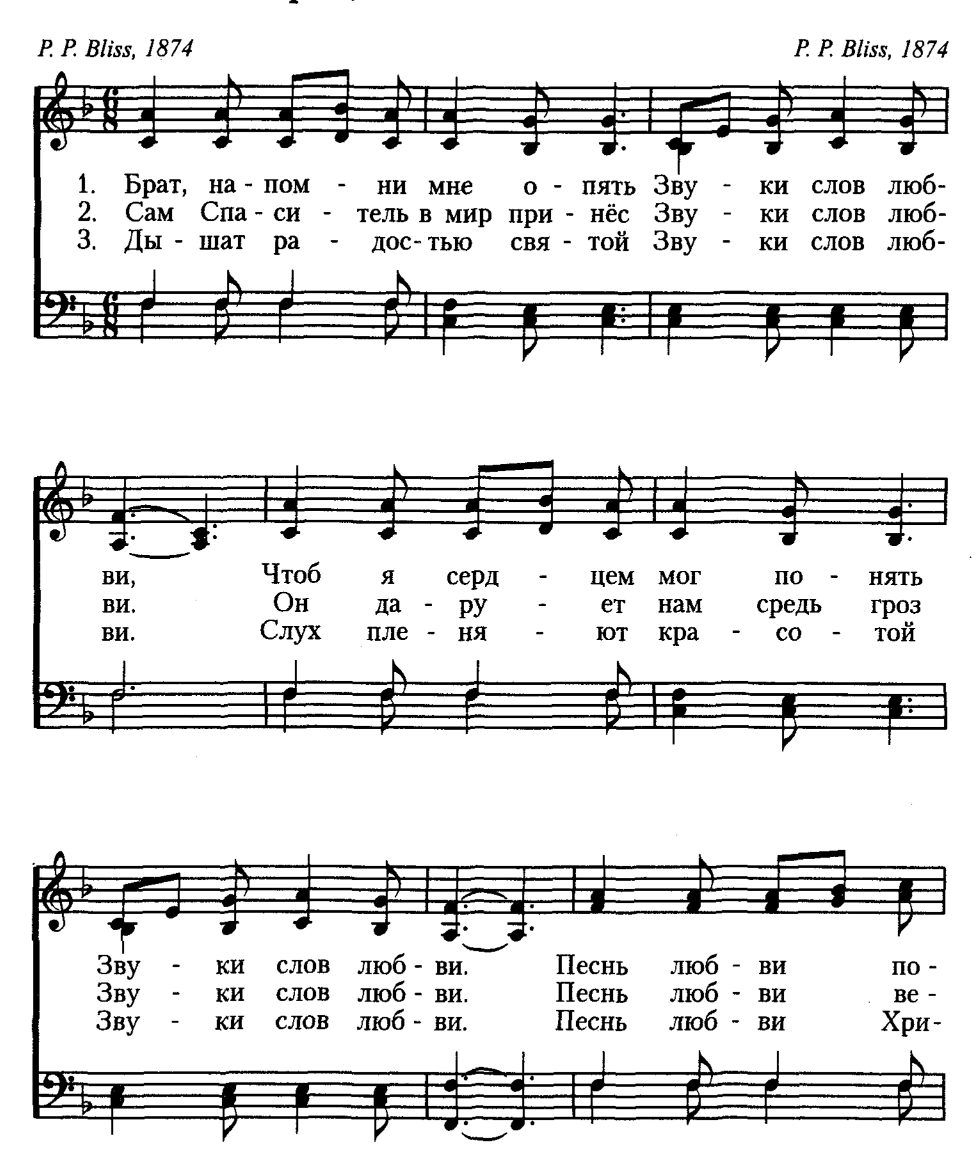
Шведская народная мелодия
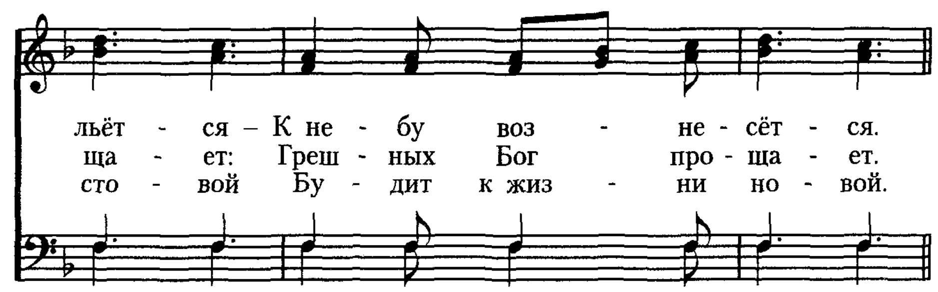


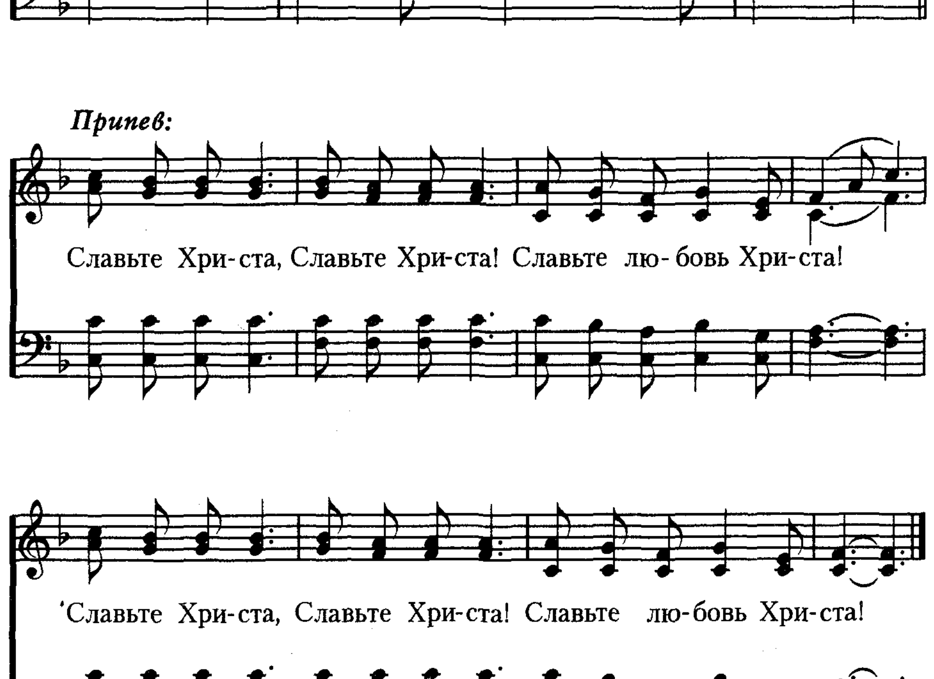

Припев:
То - гда по - ёт мой дух, Гос-подь, Те - бе: Как Ты ве -
лик, как Ты ве- лик! То-гда по - ёт мой дух, Гос-подь, Те-
бе: Как Ты ве - лик, как Ты ве - лик!

62 Брат, напомни мне опять

P. P. Bliss, 1874 *P. P. Bliss, 1874*

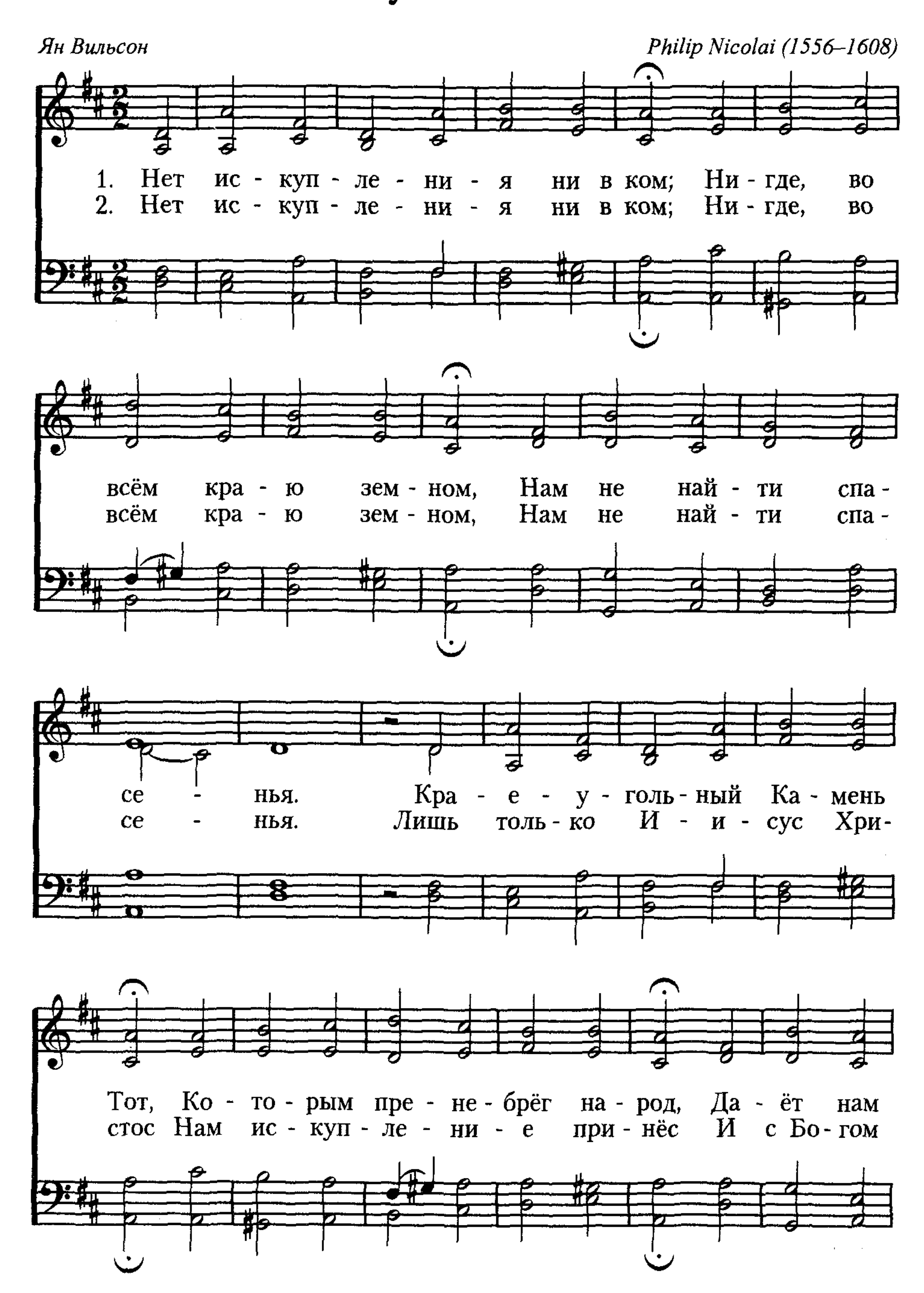


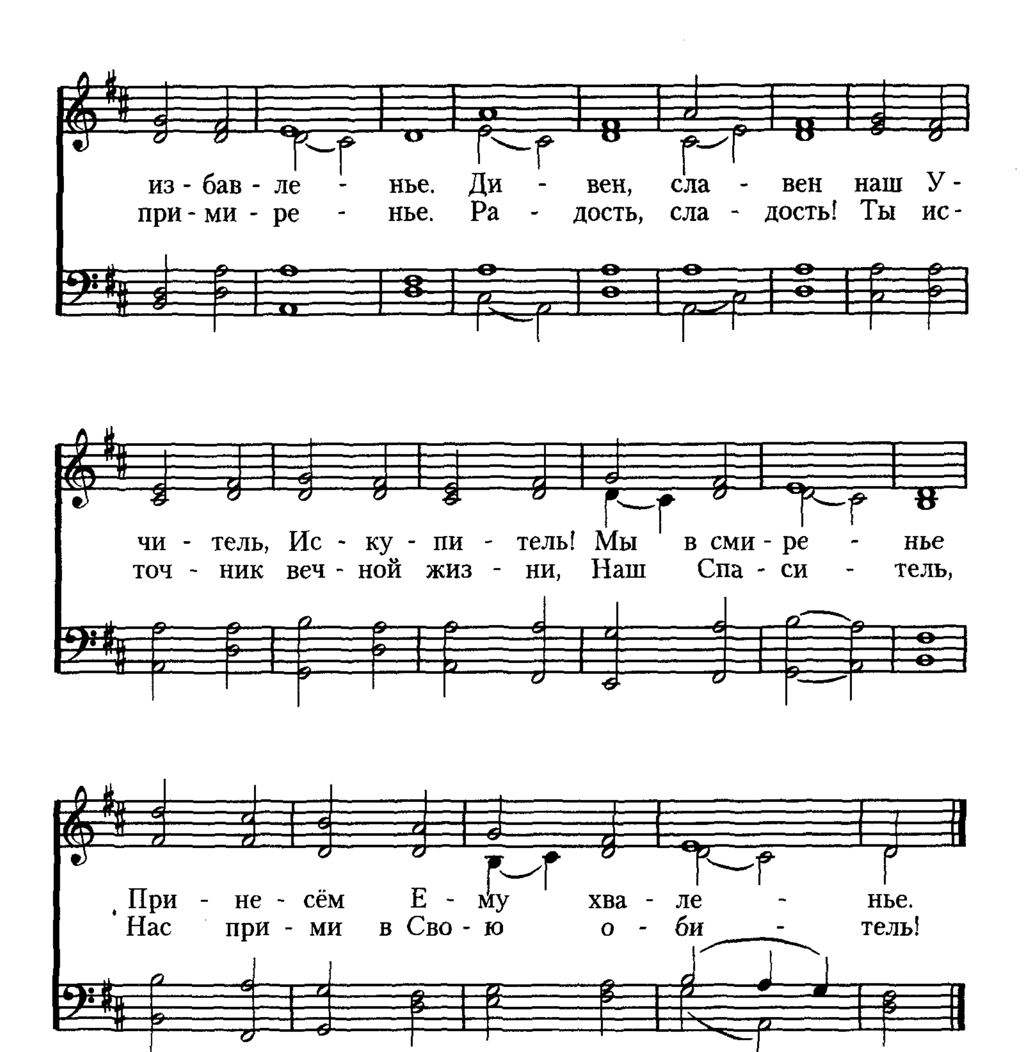

льёт - ся – К не - бу воз - не - сёт - ся.
ща - ет: Греш - ных Бог про - ща - ет.
сто - вой Бу - дит к жиз - ни но - вой.


Припев:
Славьте Хри-ста, Славьте Хри-ста! Славьте лю-бовь Хри-ста!
Славьте Хри-ста, Славьте Хри-ста! Славьте лю-бовь Хри-ста!

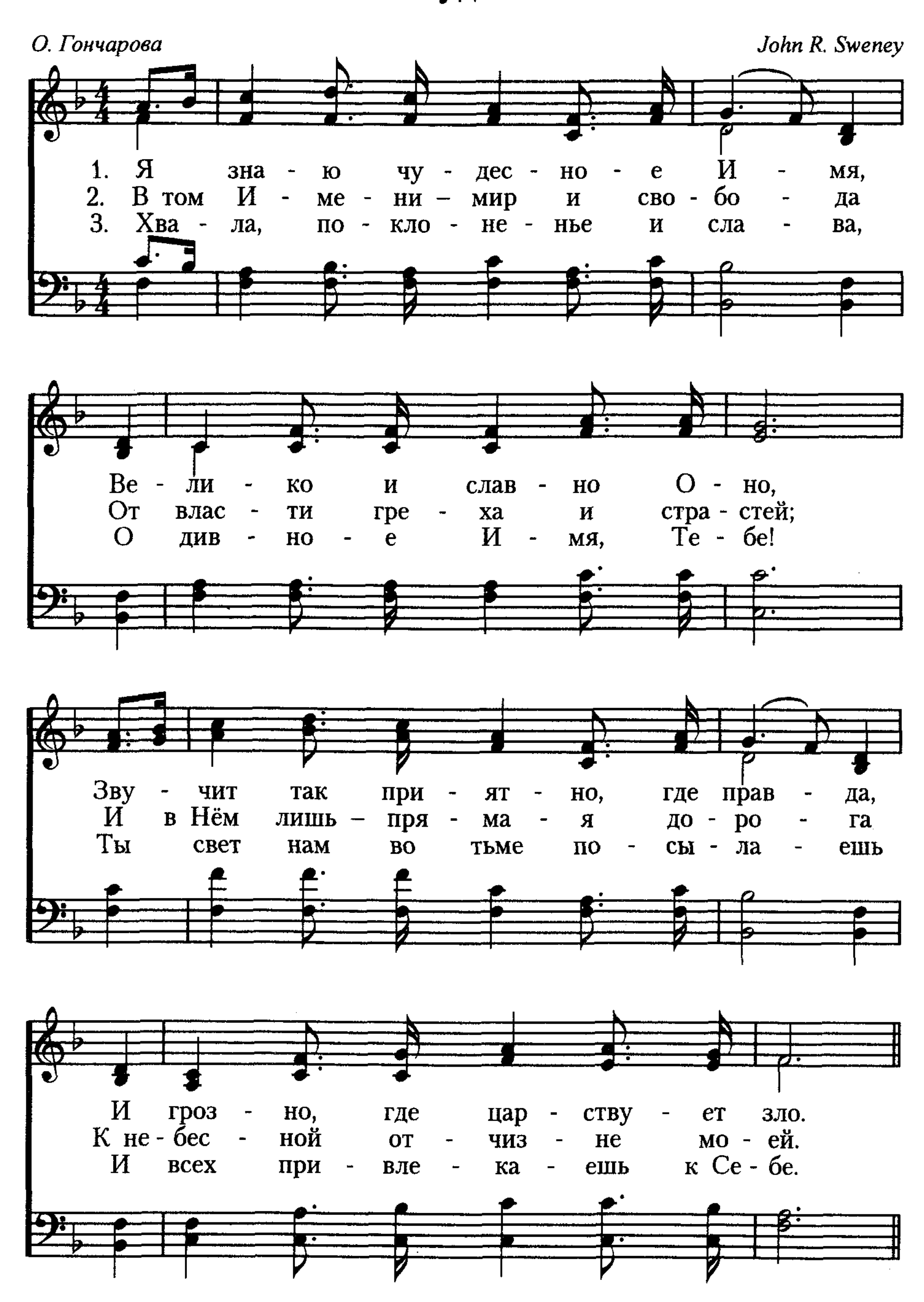
63 Нет искупления ни в ком

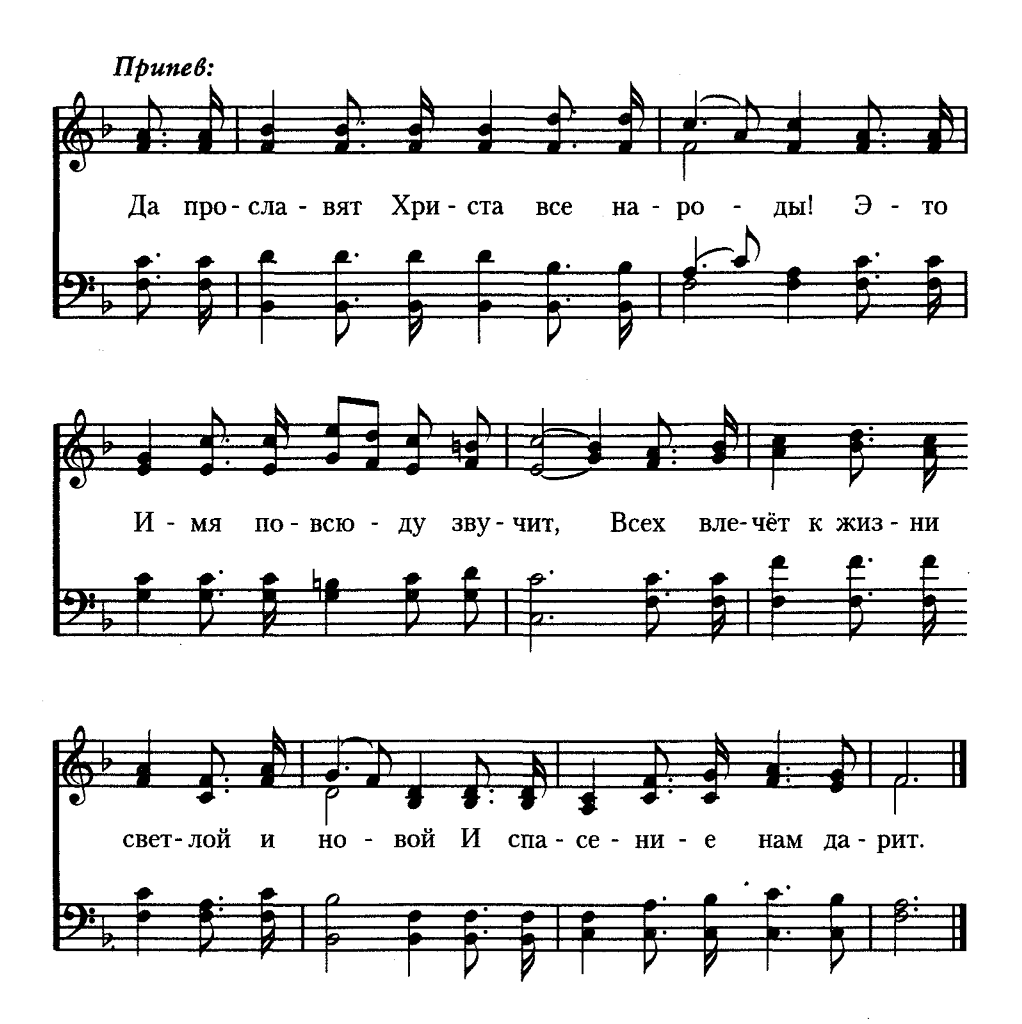
Ян Вильсон *Philip Nicolai (1556–1608)*




из - бав - ле - нье. Ди - вен, сла - вен наш У -
при - ми - ре - нье. Ра - дость, сла - дость! Ты ис -
чи - тель, Ис - ку - пи - тель! Мы в сми - ре - нье
точ - ник веч - ной жиз - ни, Наш Спа - си - тель,
При - не - сём Е - му хва - ле - нье.
Нас при - ми в Сво - ю о - би - тель!

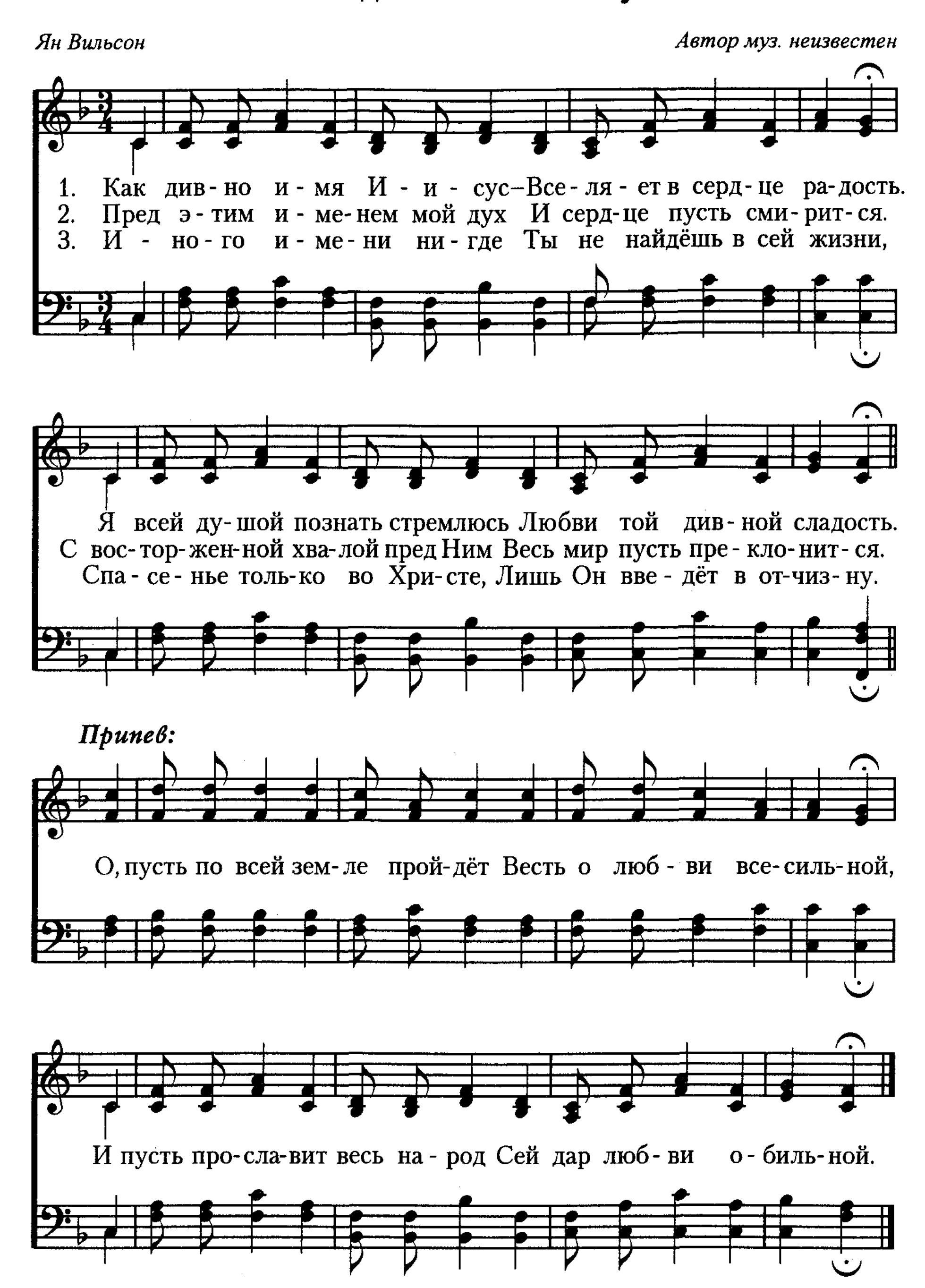
64 Я знаю чудесное Имя



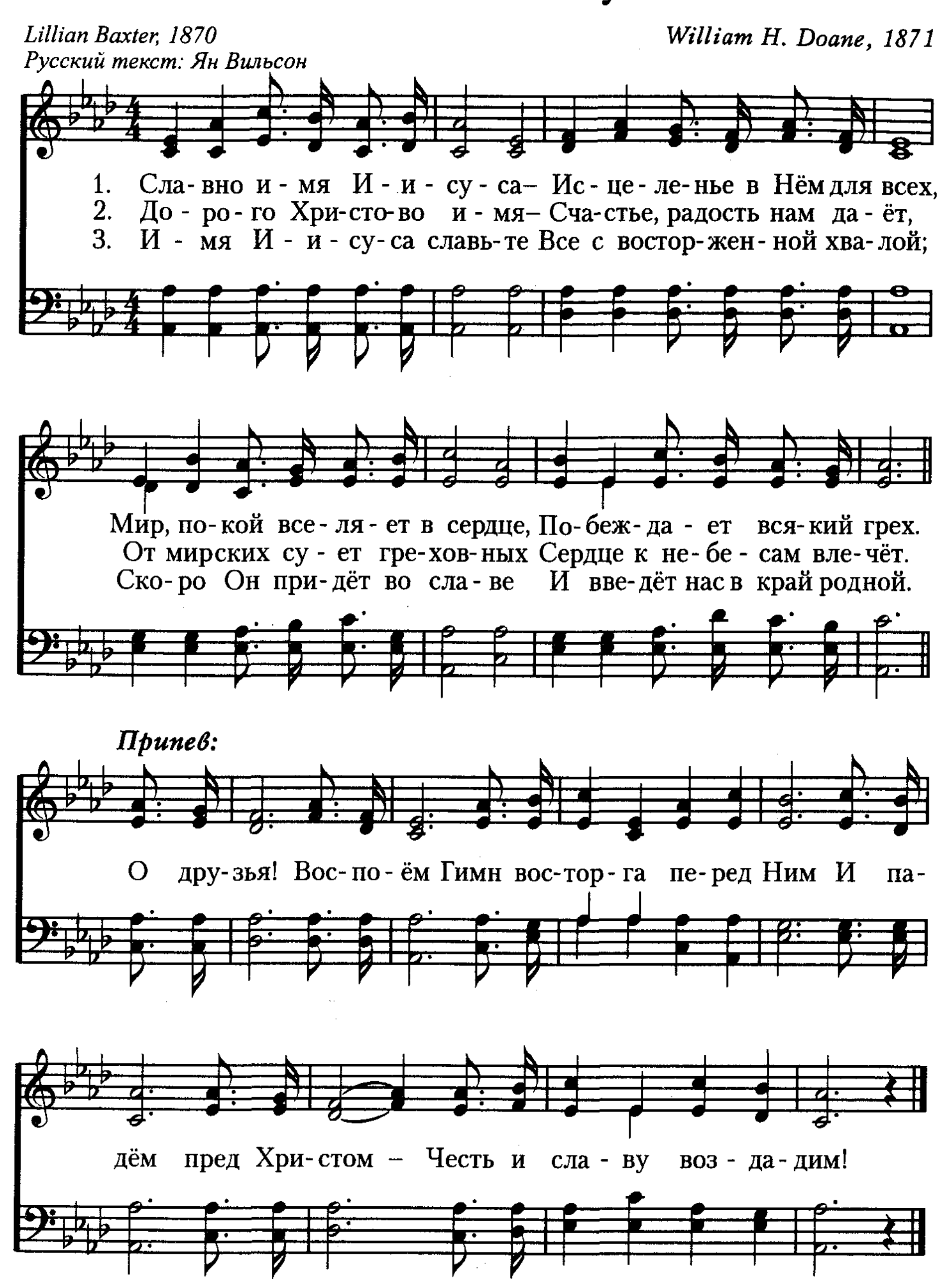

Припев:
Да про-сла-вят Хри-ста все на-ро - ды! Э - то
И - мя по-всю - ду зву-чит, Всех вле-чёт к жиз-ни
свет-лой и но - вой И спа-се-ни - е нам да-рит.

Как дивно имя Иисус

Ян Вильсон *Автор муз. неизвестен*
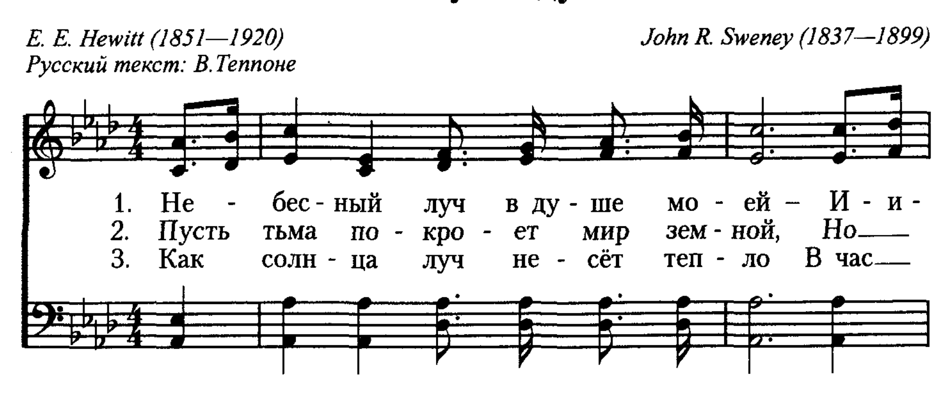


Славно имя Иисуса 66
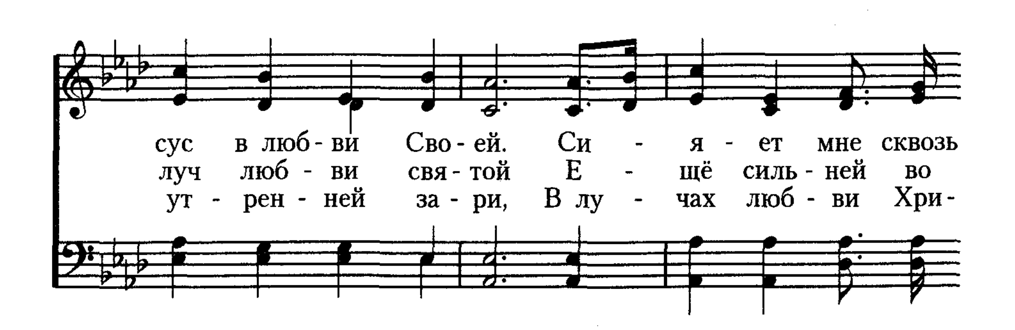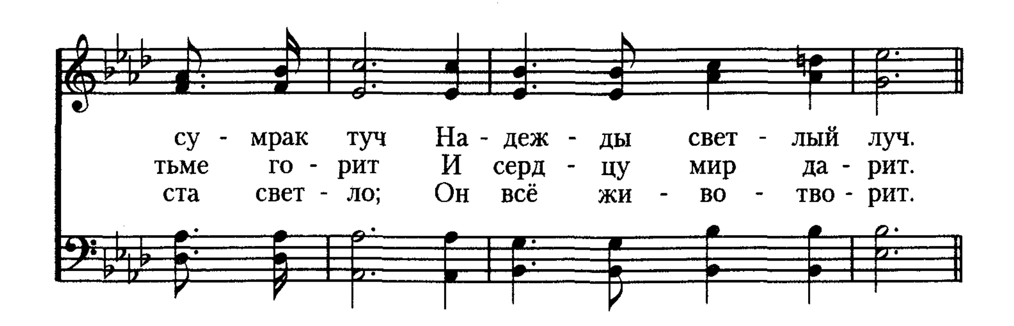


67 Небесный луч в душе моей
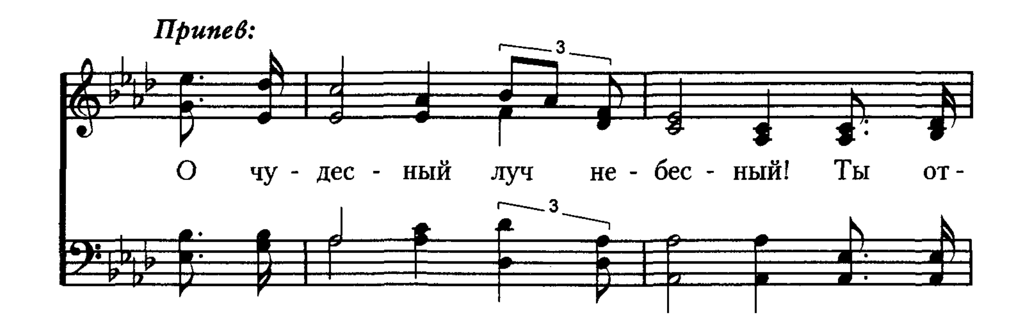
E. E. Hewitt (1851—1920)
Русский текст: В.Теппоне
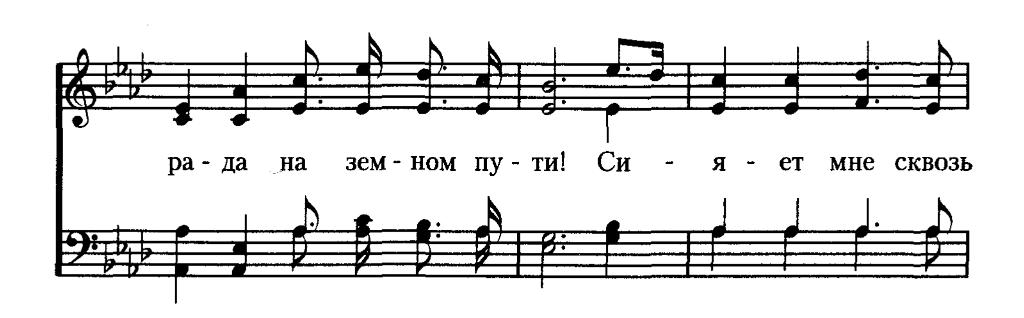
John R. Sweney (1837—1899)
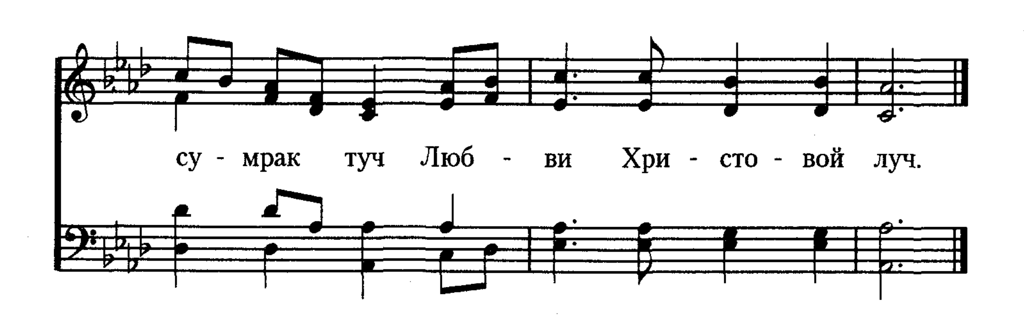







Припев:
О чу - дес - ный луч не - бес - ный! Ты от -

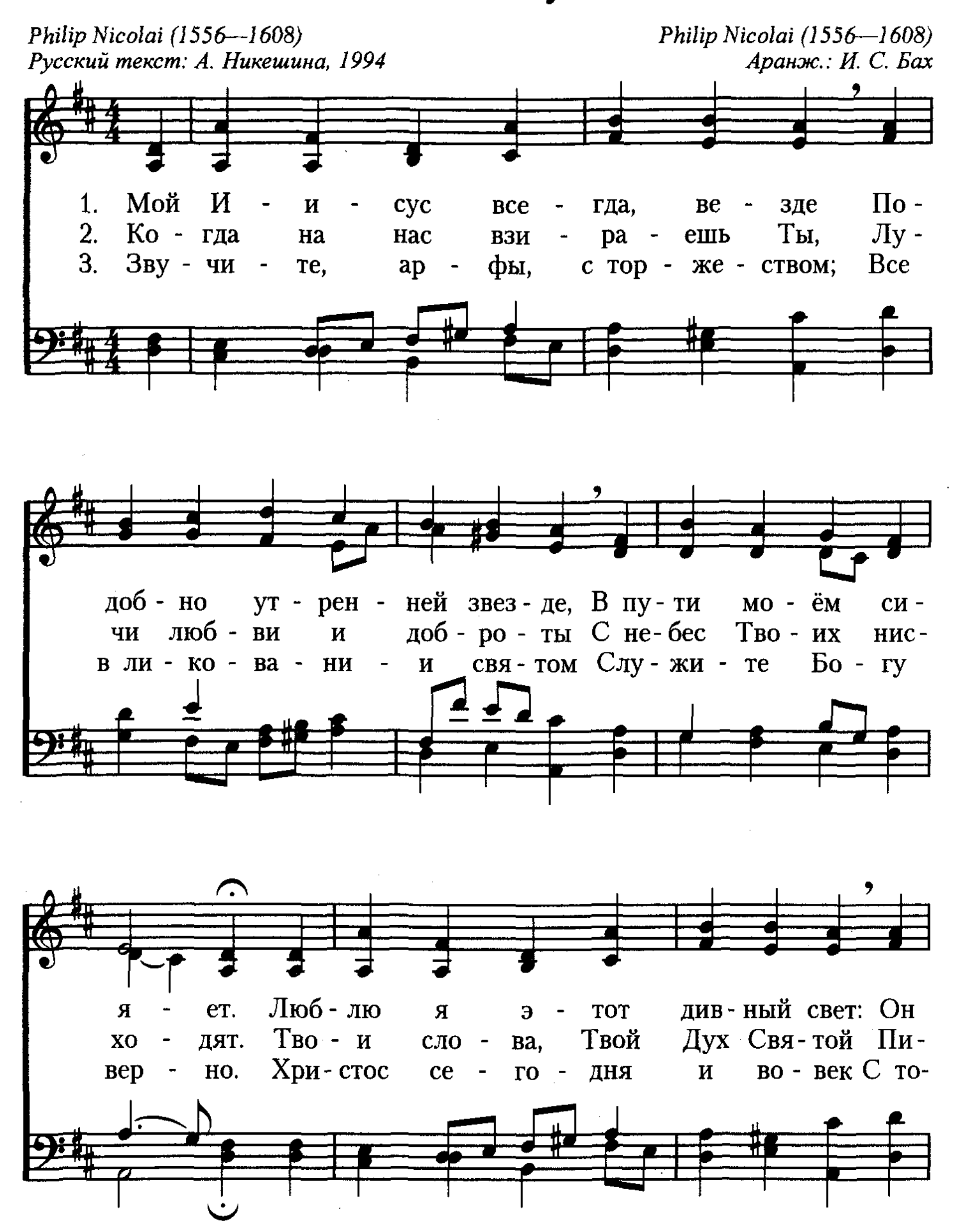

ра - да на зем - ном пу - ти! Си - я - ет мне сквозь

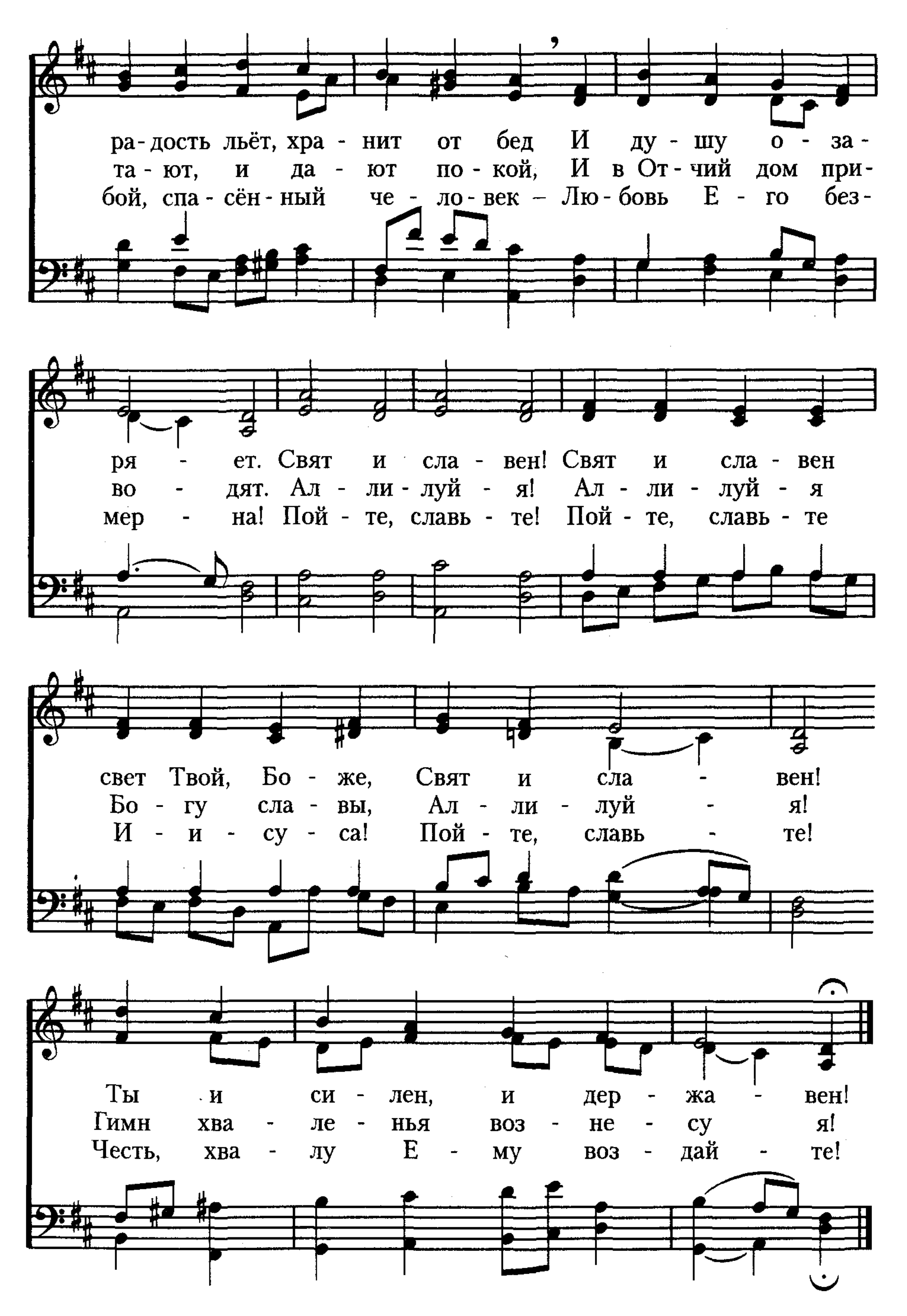

су - мрак туч Люб - ви Хри - сто - вой луч.

Мой Иисус,

Philip Nicolai (1556—1608)
Русский текст: А. Никешина, 1994

Philip Nicolai (1556—1608)
Аранж.: И. С. Бах

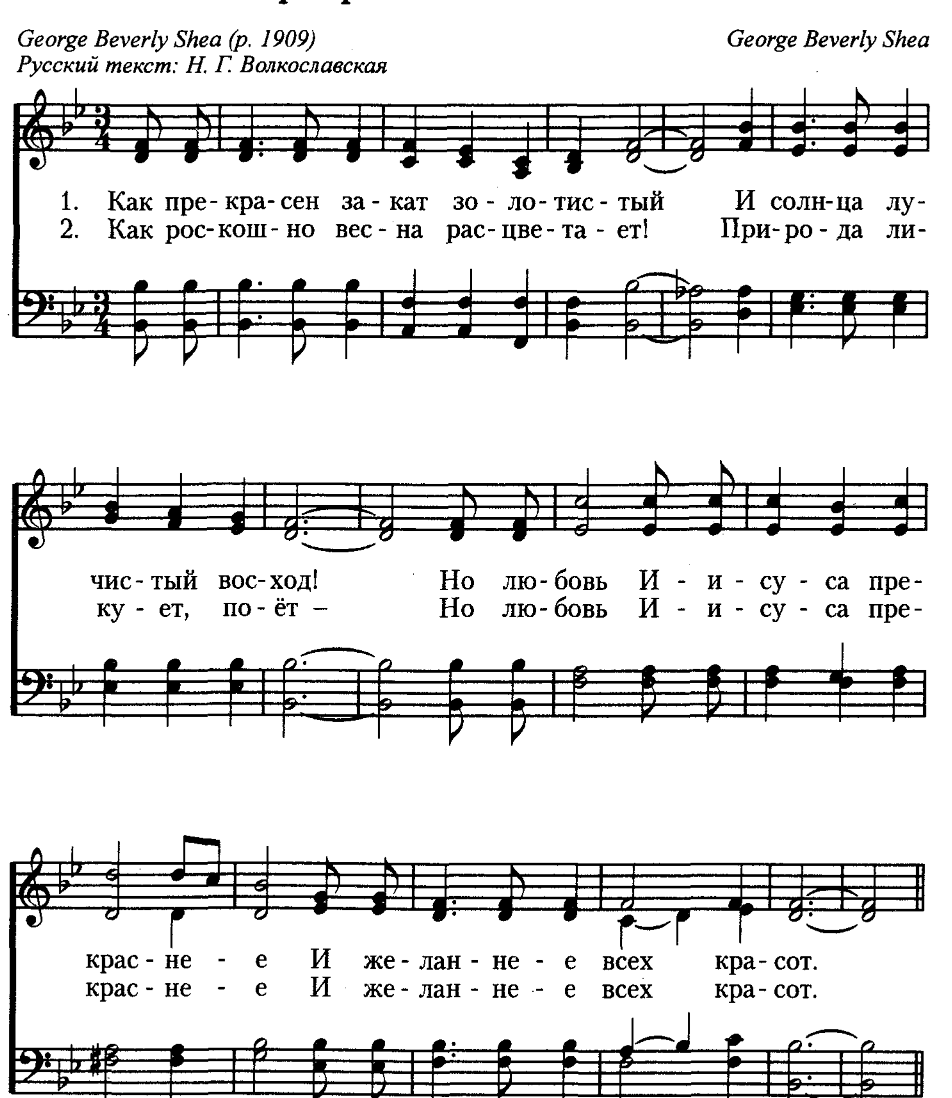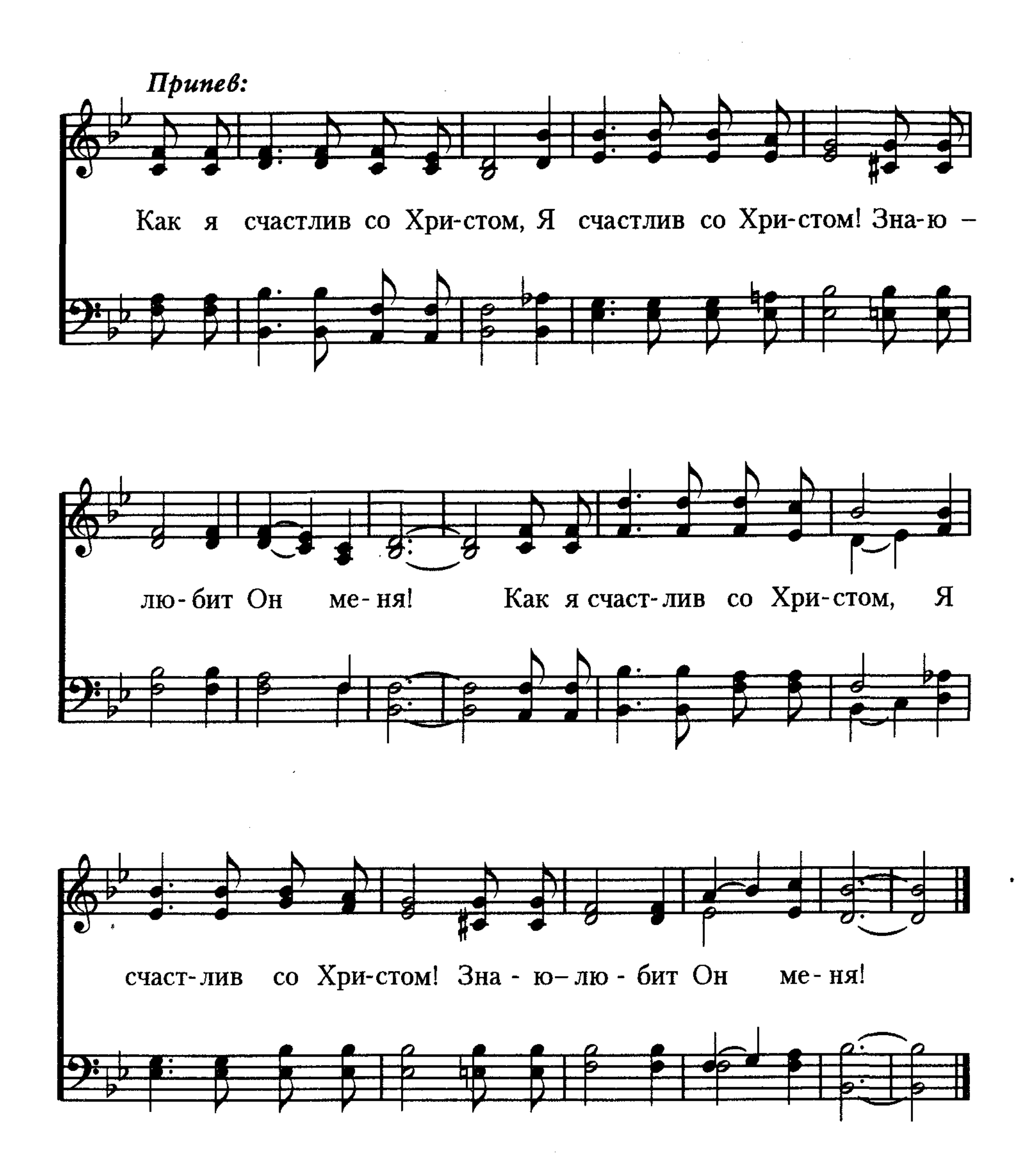



ра - дость льёт, хра - нит от бед И ду - шу о - за -
та - ют, и да - ют по - кой, И в От - чий дом при -
бой, спа - сён - ный че - ло - век – Лю - бовь Е - го без -
ря - ет. Свят и сла - вен! Свят и сла - вен
во - дят. Ал - ли - луй - я! Ал - ли - луй - я
мер - на! Пой - те, славь - те! Пой - те, славь - те
свет Твой, Бо - же, Свят и сла - вен!
Бо - гу сла - вы, Ал - ли - луй - я!
И - и - су - са! Пой - те, славь - те!
Ты и си - лен, и дер - жа - вен!
Гимн хва - ле - нья воз - не - су я!
Честь, хва - лу Е - му воз - дай - те!

69 Как прекрасен закат золотистый

George Beverly Shea (p. 1909)
Русский текст: Н. Г. Волкославская

George Beverly Shea
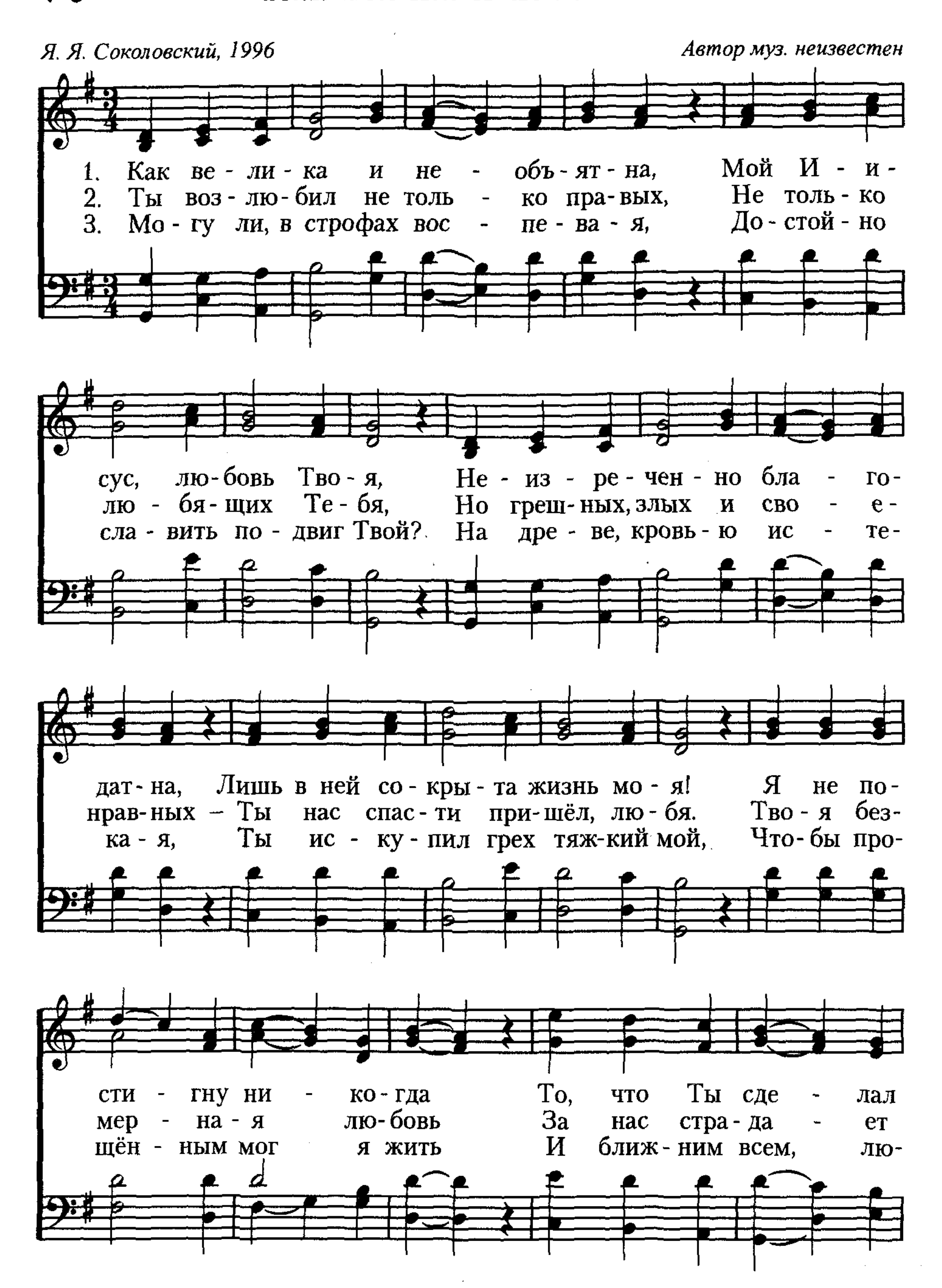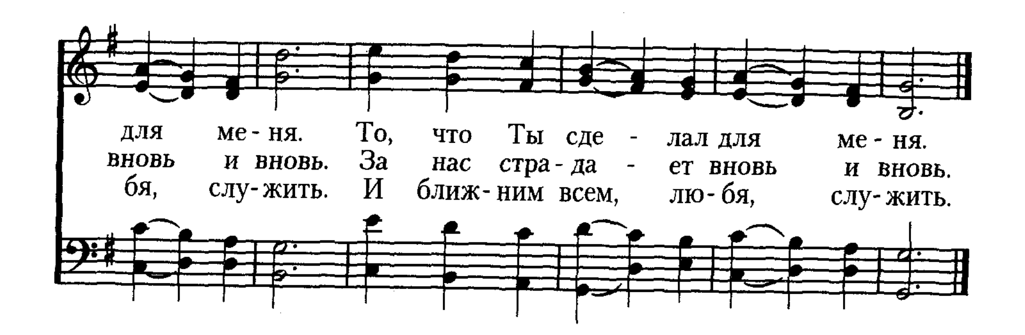




Припев:
Как я счастлив со Хри-стом, Я счастлив со Хри-стом! Зна-ю –
лю-бит Он ме-ня! Как я счаст-лив со Хри-стом, Я
счаст-лив со Хри-стом! Зна - ю – лю - бит Он ме-ня!

70 Как велика и необъятна

Я. Я. Соколовский, 1996 *Автор муз. неизвестен*





Славит Творца природа вся 71

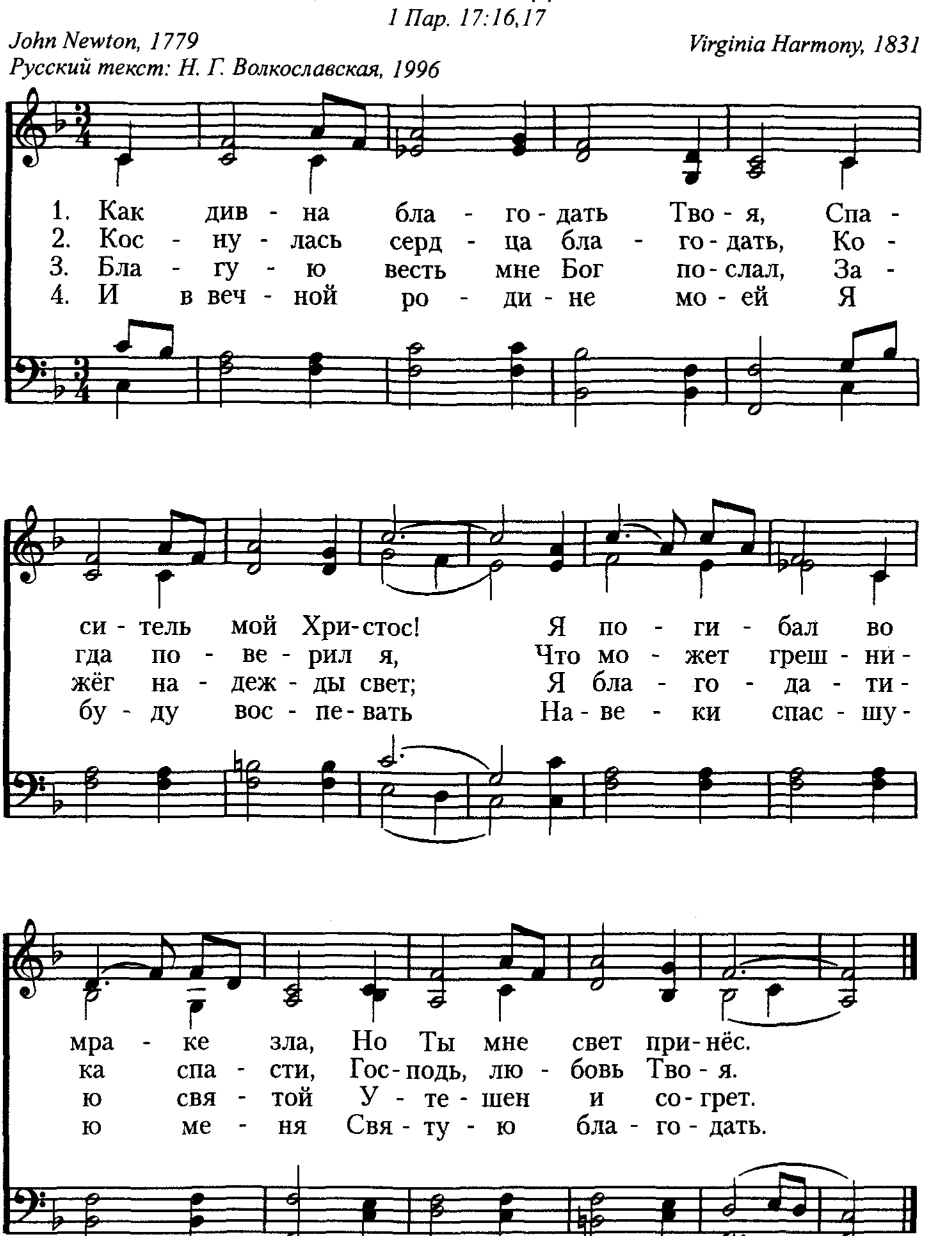
Isaak Watts, 1707 *Georg Joseph, 17 в.*
Русский текст: А. Никешина, 1994

1. Сла - вит Твор - ца при - ро - да вся, Звёзд - на - я
2. Но бла - го - дать Тво - я, Гос - подь, Яр - че, чем
3. Пусть же со - льёт - ся на - ша песнь С див - но - ю

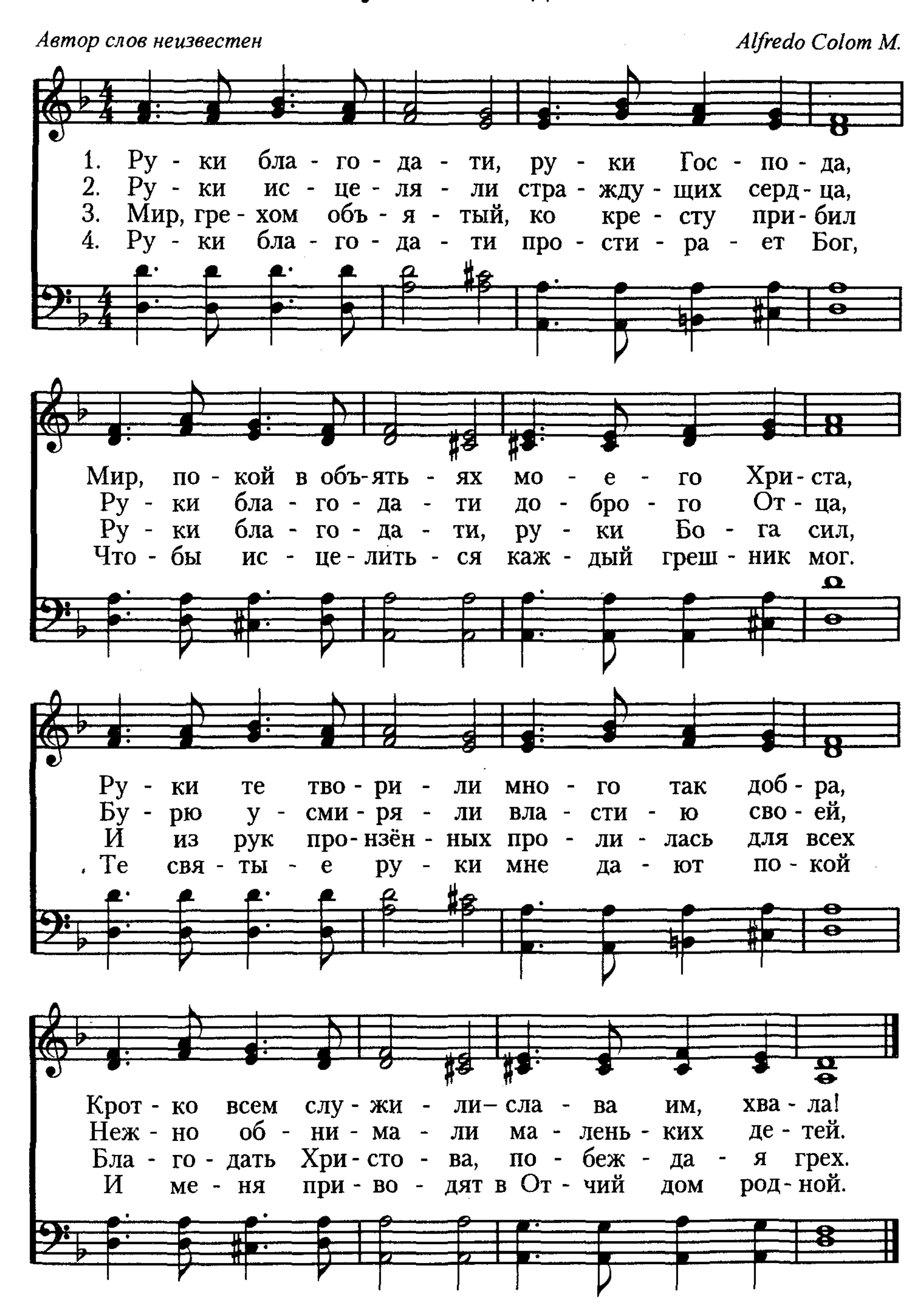
даль и шар зем - ной. Всё воз - ве - ща - ет,
солн - це, све - тит нам. К древ - ней Гол - го - фе
ан - гель - ской хва - лой! Бо - гу и Агн - цу

всё по - ёт: «Сла - ва Те - бе, Тво - рец Бла - гой!»
мы и - дём: Сла - ва Тво - я от - кры - лась там.
сла - ва, честь Льют - ся без - береж - но - ю ре - кой.

72 Как дивна благодать Твоя



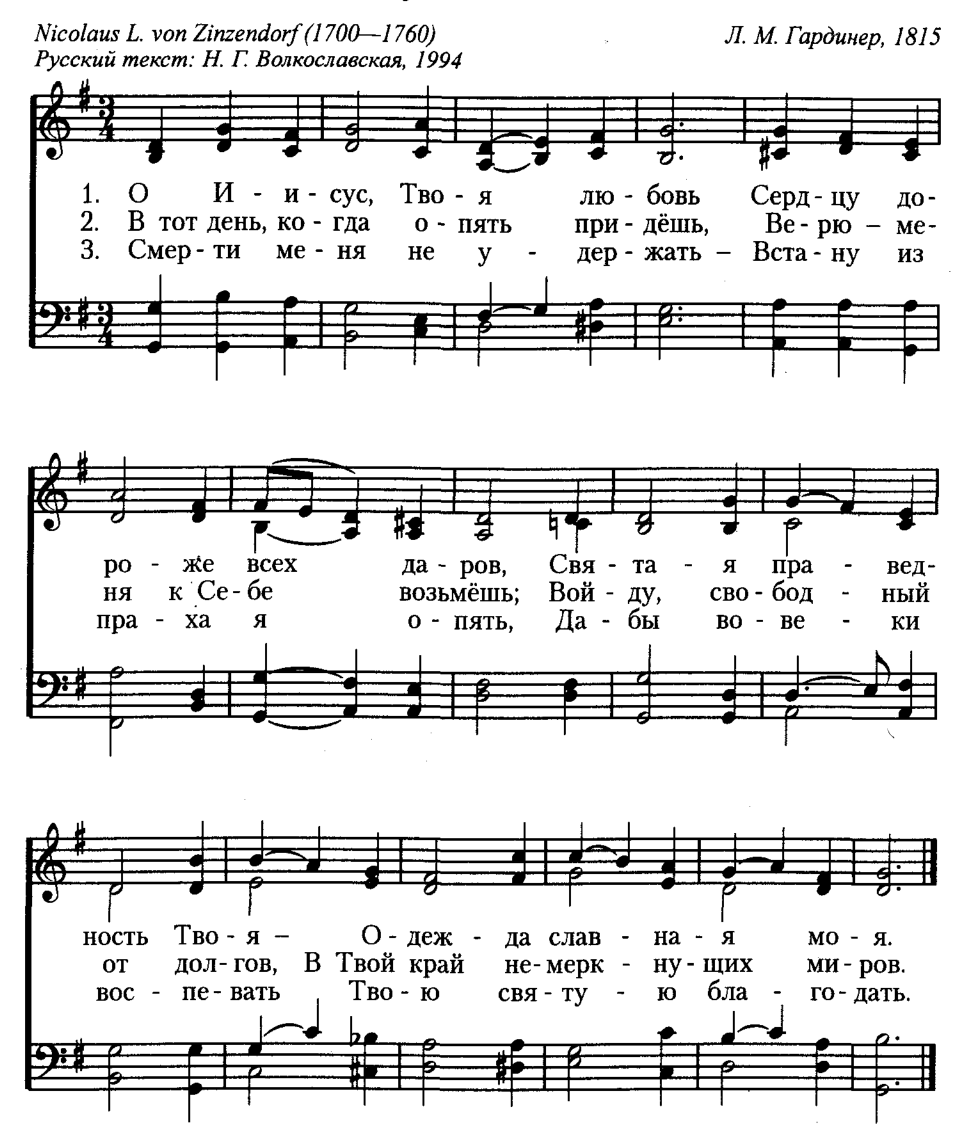
Руки благодати



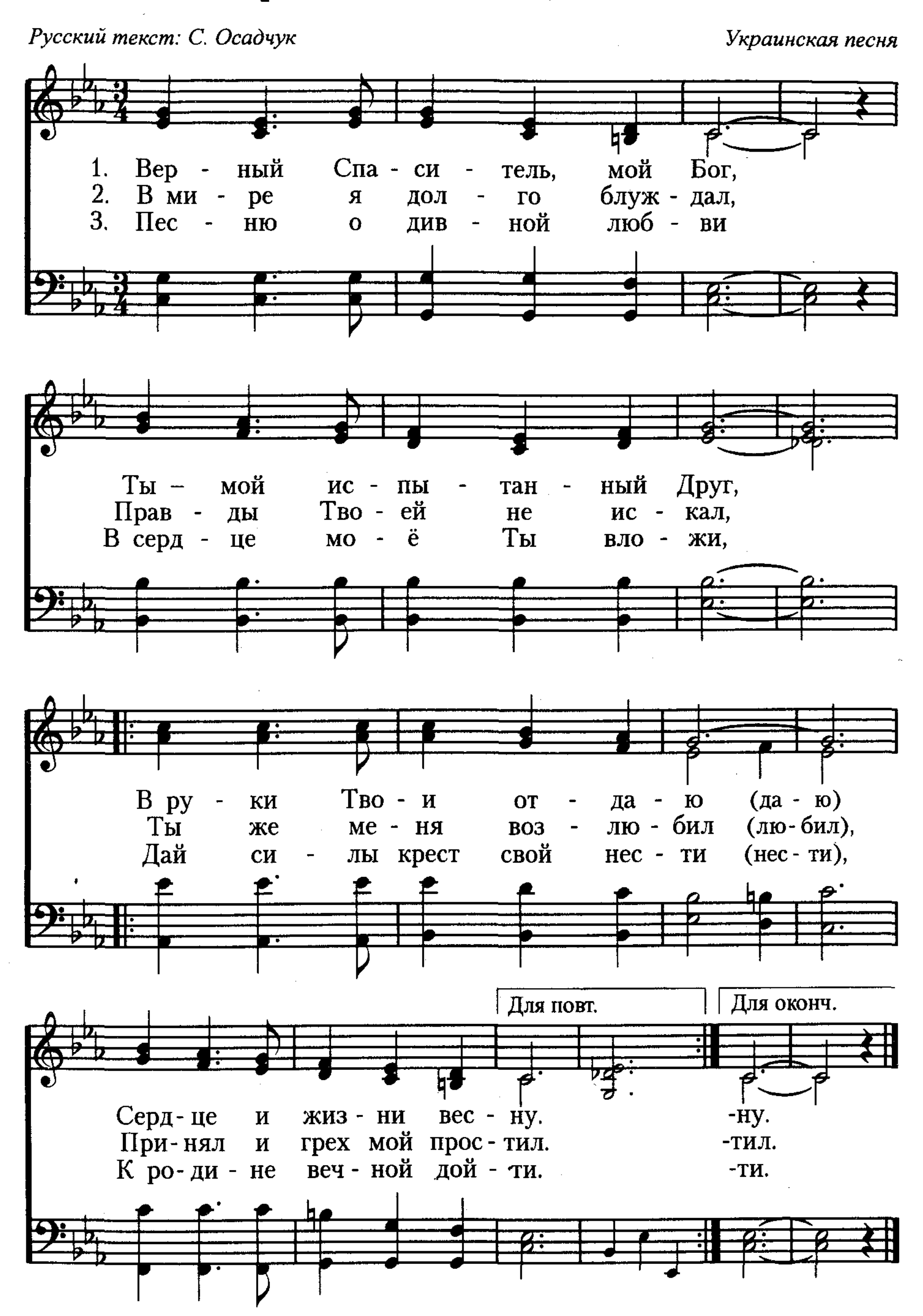
74 О Иисус, Твоя любовь

Nicolaus L. von Zinzendorf (1700—1760)
Русский текст: Н. Г. Волкославская, 1994

Л. М. Гардинер, 1815



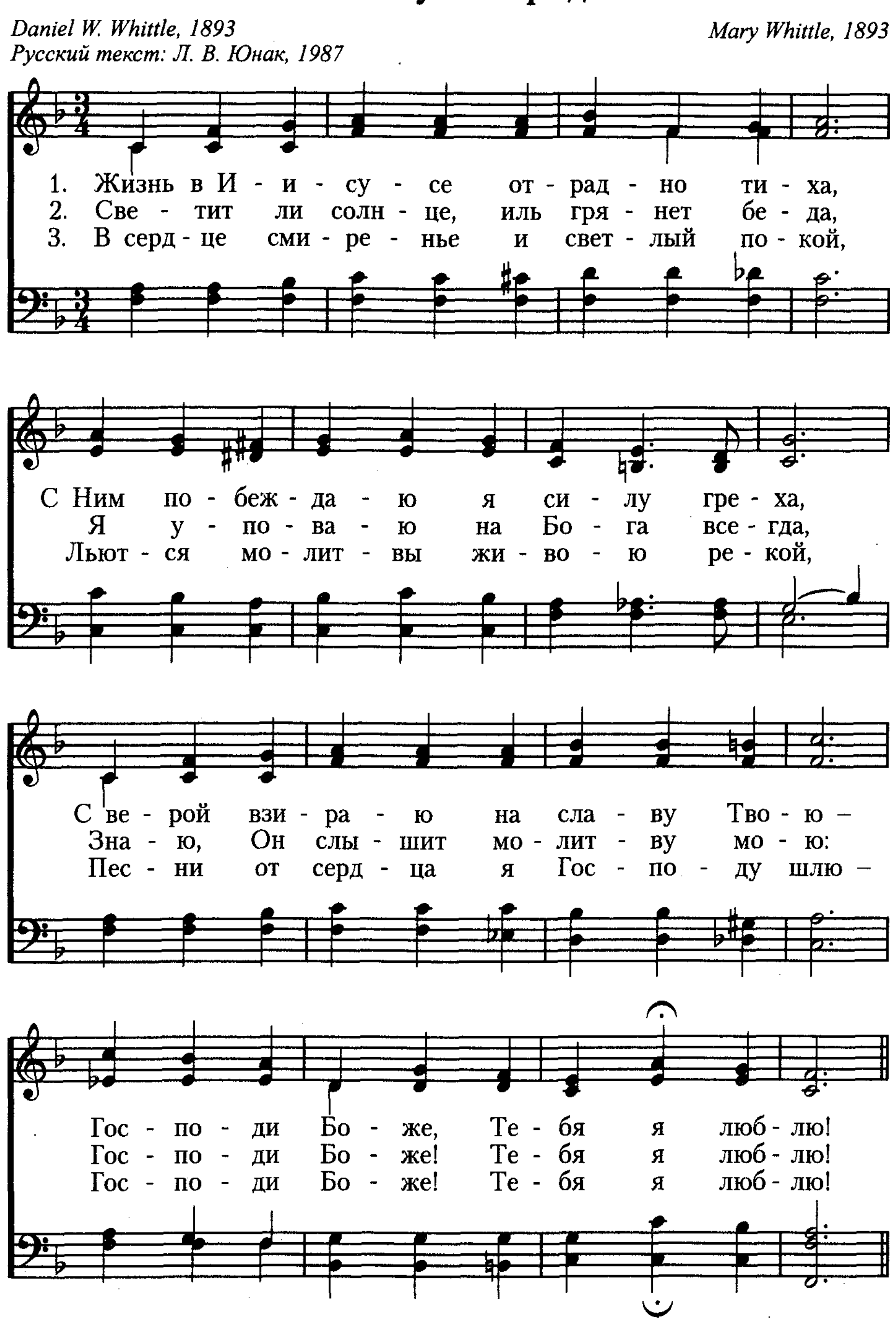
Верный Спаситель, мой Бог

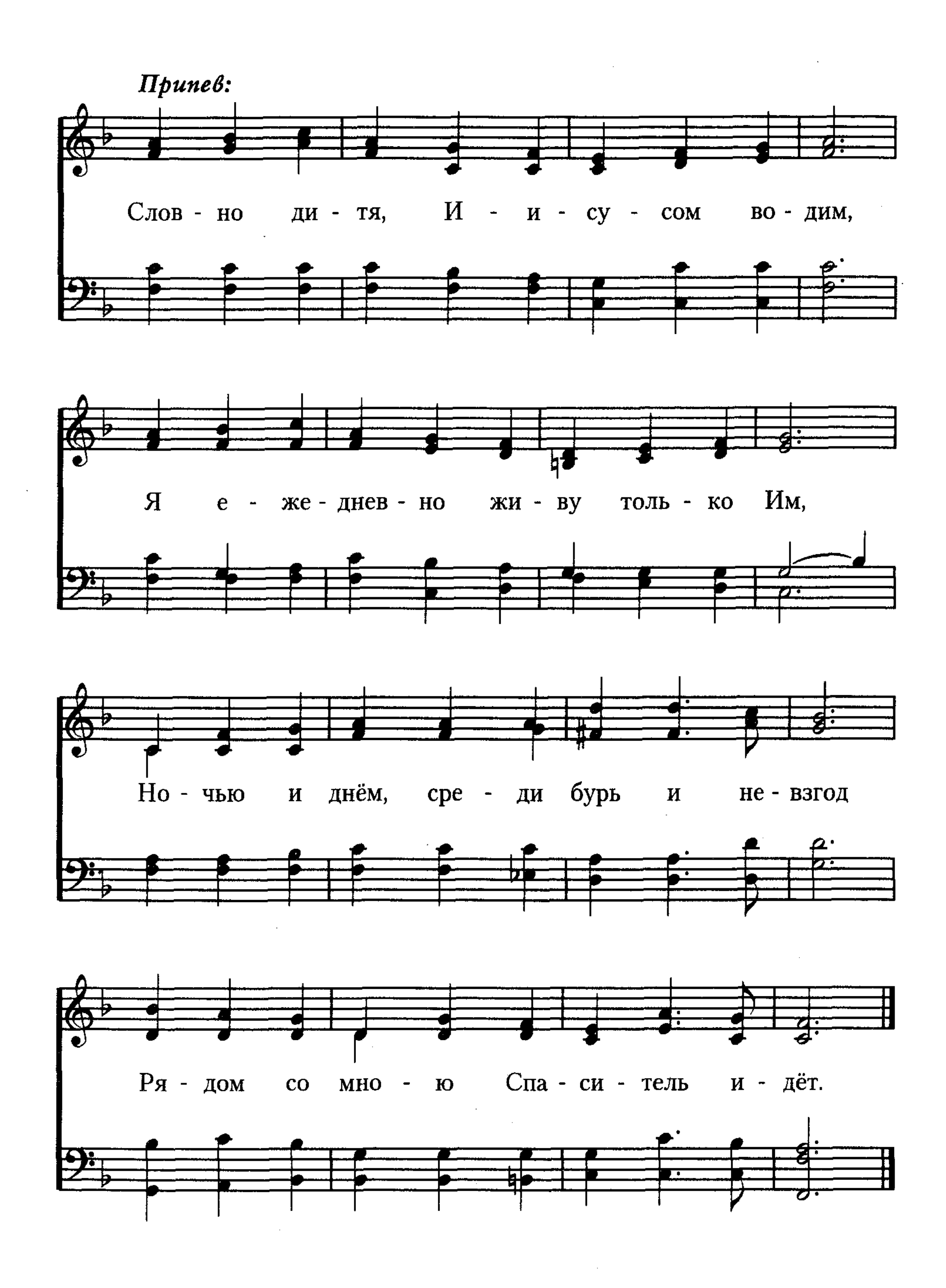


76 Жизнь в Иисусе отрадно тиха

Daniel W. Whittle, 1893
Русский текст: Л. В. Юнак, 1987

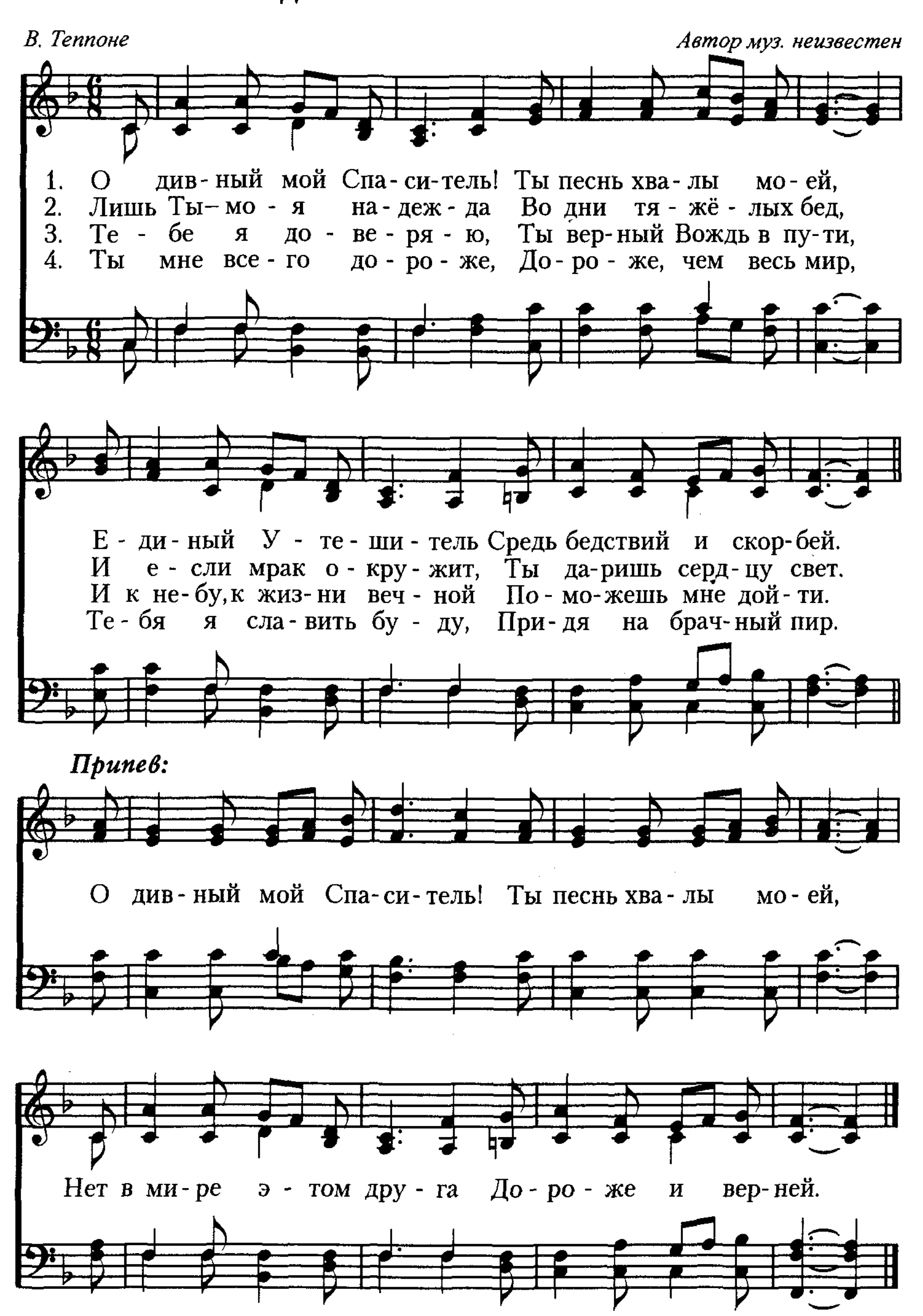
Mary Whittle, 1893



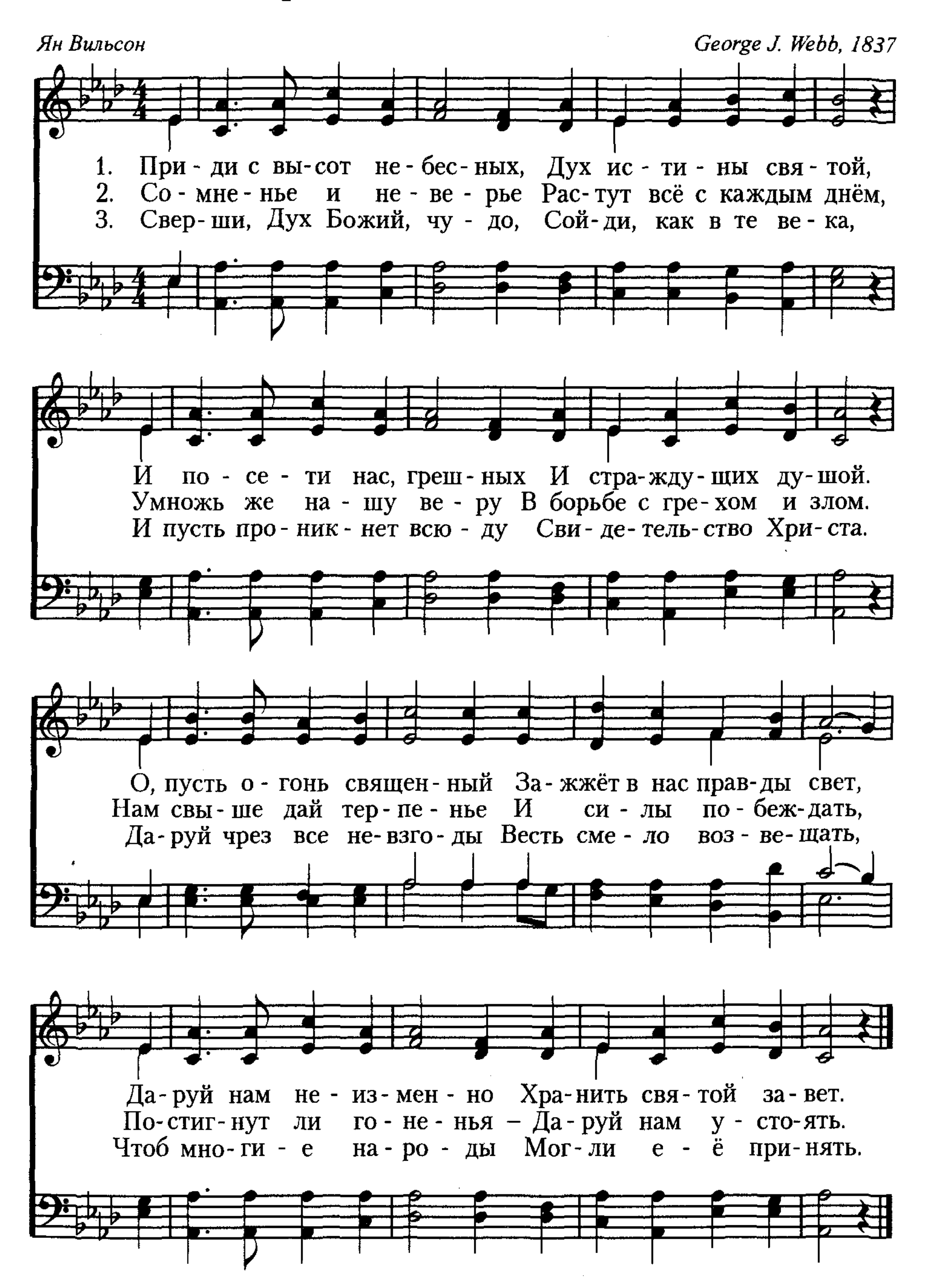

Припев:
Слов - но ди - тя, И - и - су - сом во - дим,
Я е - же - днев - но жи - ву толь - ко Им,
Но - чью и днём, сре - ди бурь и не - взгод
Ря - дом со мно - ю Спа - си - тель и - дёт.

77 О дивный мой Спаситель!

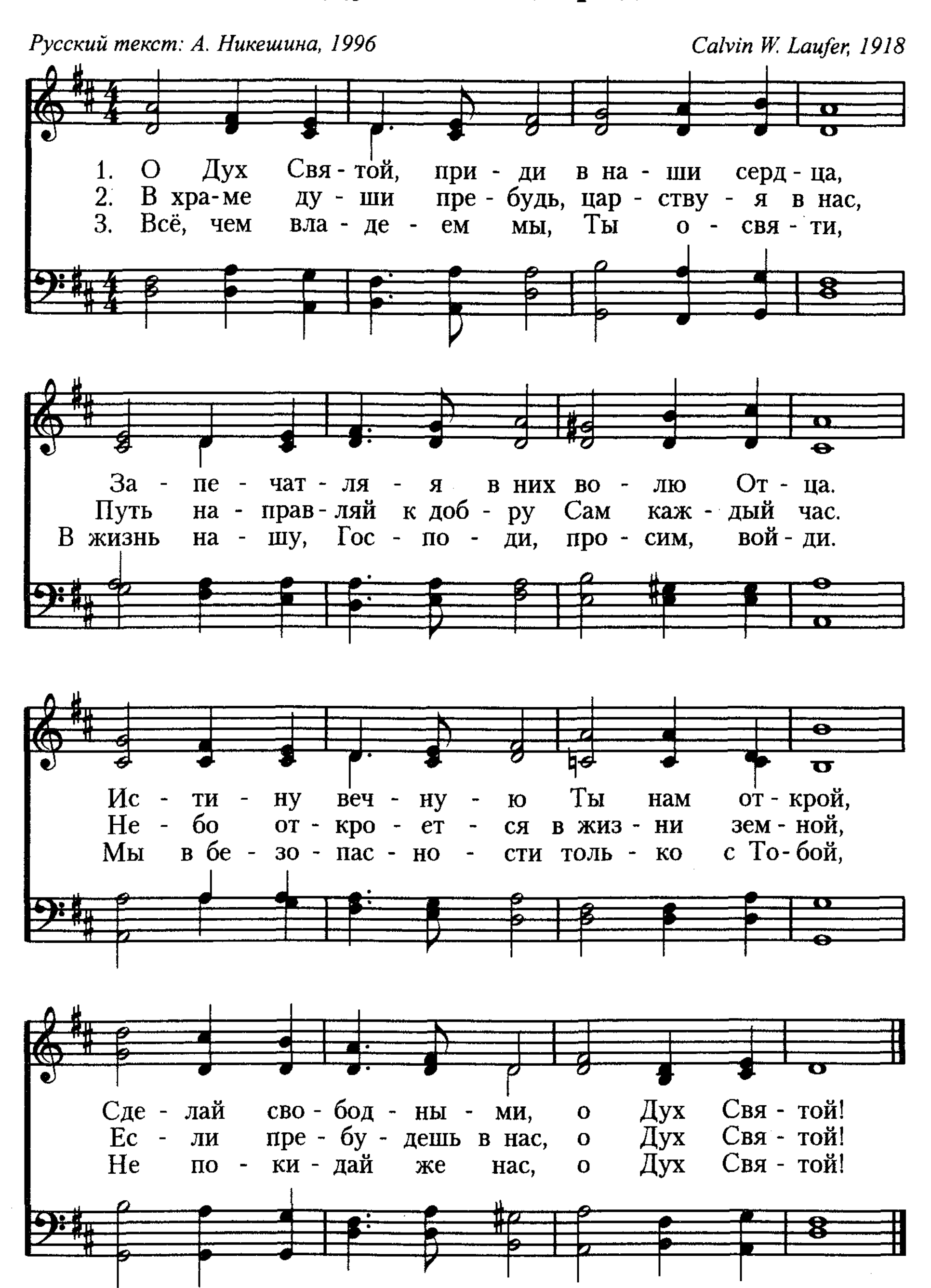
В. Теппоне *Автор муз. неизвестен*



Приди с высот небесных 78

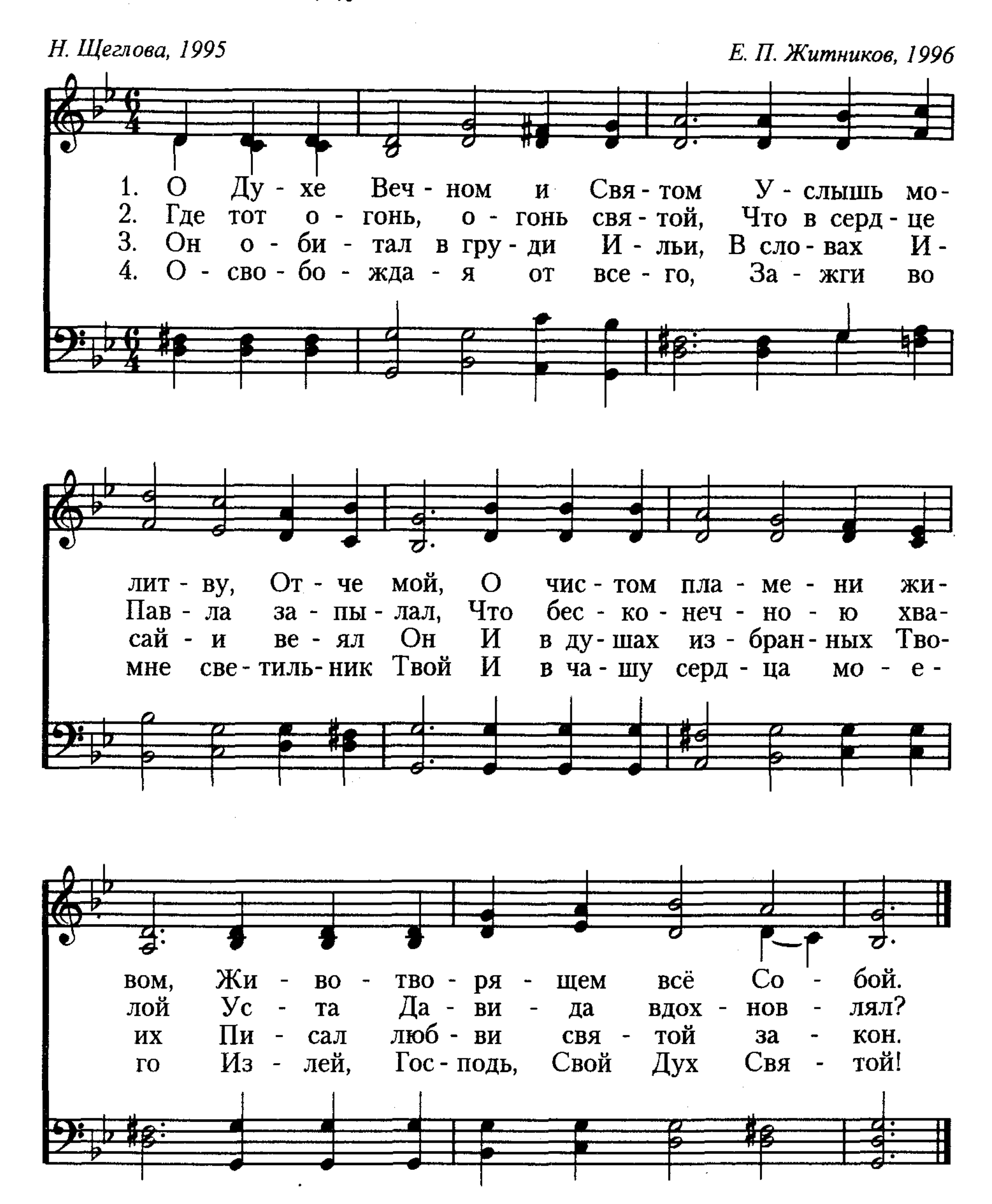


79 О Дух Святой, приди



О Духе Вечном и Святом
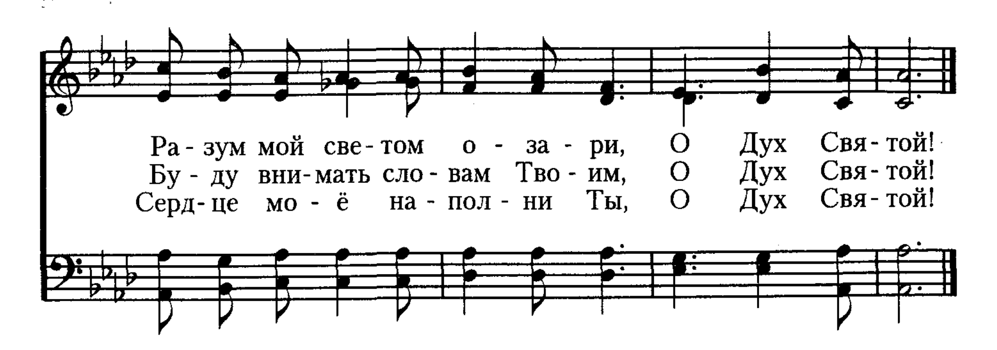
Н. Щеглова, 1995 *Е. П. Житников, 1996*



81 Боже, открой мои глаза

Clara H. Scott (1841—1897)
Русский текст: Н. Г. Волкославская, 1995

Clara H. Scott, 1895



Приди, Дух Божий, вновь 82

Автор слов неизвестен *Автор муз. неизвестен*

1. При - ди, Дух Бо - жий, вновь, От - крой ис - точ - ник благ, Чтоб я яв - лял Тво - ю лю - бовь Во всех мо - их де - лах.
2. При - ди, Дух Бо - жий, вновь, Всё зло - е со - кру - ши, Рас - крой глу - би - ны Бо - жьих слов И в серд - це их впи - ши.
3. При - ди, Дух Бо - жий, вновь, О - чис - ти храм ду - ши И пол - но - той Тво - их да - ров Нас, сла - бых, на - де - ли.

83 О Дух Святой, сойди с небес

George Croly, 1854
Русский текст: Н. Козакова, 1995

Frederick C. Atkinson, 1870

1. О Дух Свя-той, сой-ди с не-бес на нас,
2. Я не про-шу про-ро-че-ских да-ров,
3. Вся жизнь мо-я от-ны-не лишь в Те-бе,
4. Ве-ру по-шли мне креп-че, чем ска-ла,

В серд-це жи-ви и дей-ствуй вся-кий час,
Я не про-шу чу-дес и ве-щих снов,
О, по-мо-ги, я о-сла-бел в борь-бе,
Что-бы о-на к Те-бе ме-ня ве-ла.

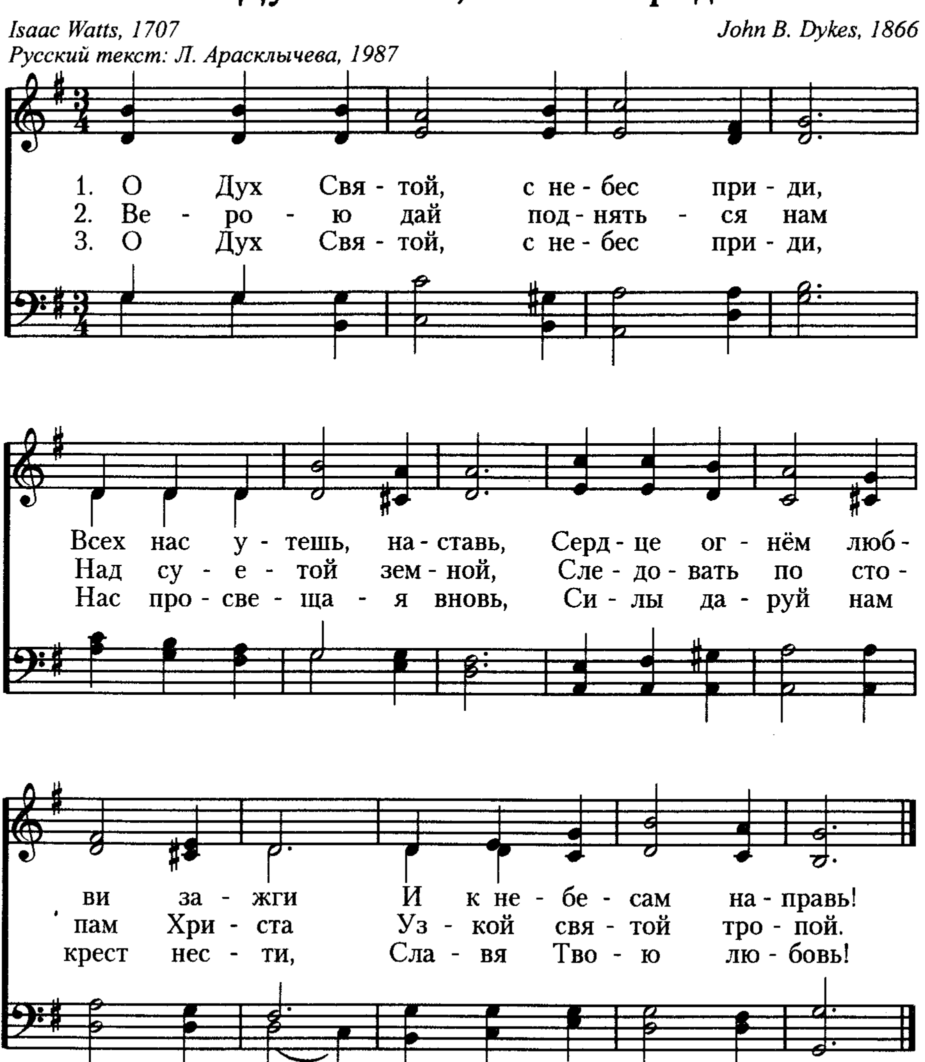
Ты о-бод-ри у-став-ши-е серд-ца
Но си-лой свы-ше об-но-ви ме-ня,
В Те-бе – на-деж-да, сча-стье и по-кой,
В ми-ре со-мне-ний, го-ря и у-трат,

Си-лой не-бес-ной Бо-га и Твор-ца.
Во мне го-ри Ты пла-ме-нем ог-ня.
Не по-ки-дай ме-ня, о Дух Свя-той!
О Дух Свя-той, То-бо-ю я бо-гат!

О Дух Святой, с небес приди

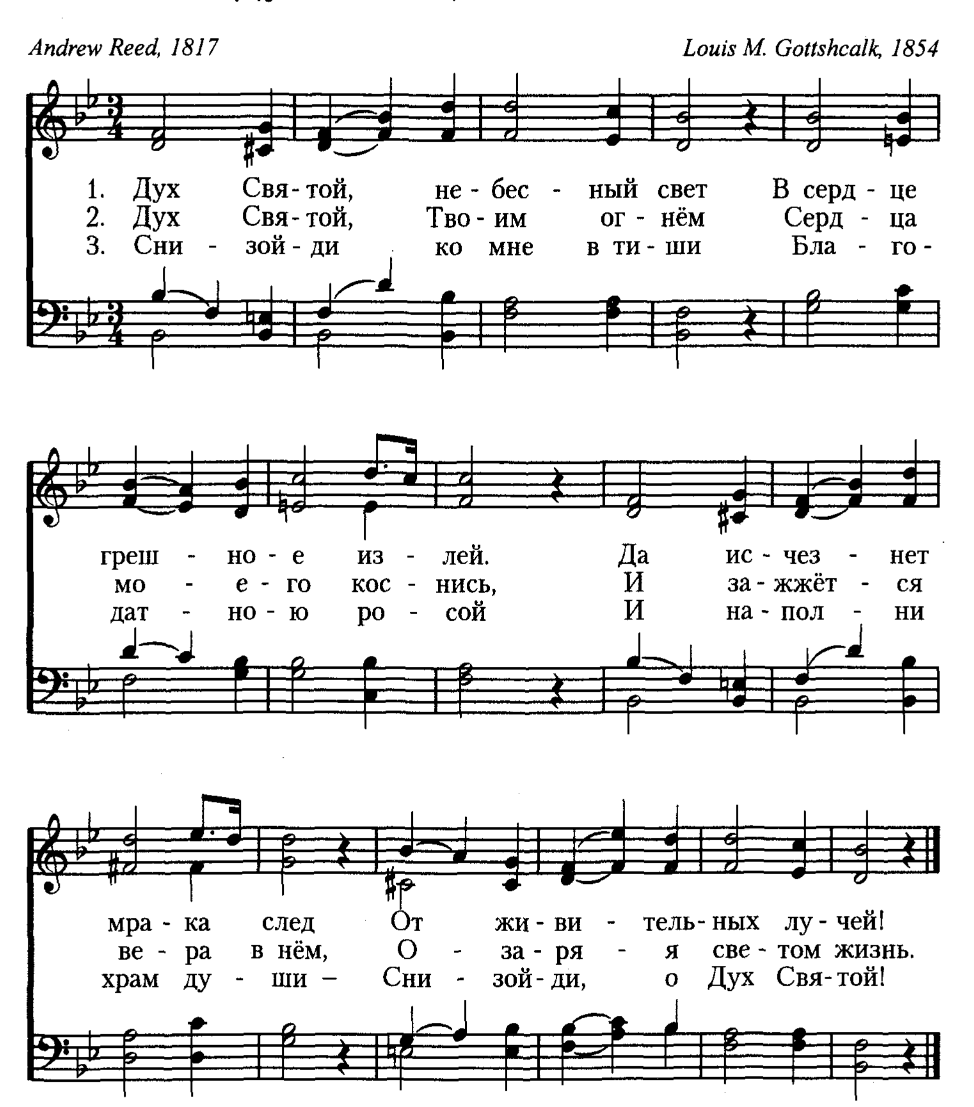
Isaac Watts, 1707 *John B. Dykes, 1866*

Русский текст: Л. Арасклычева, 1987

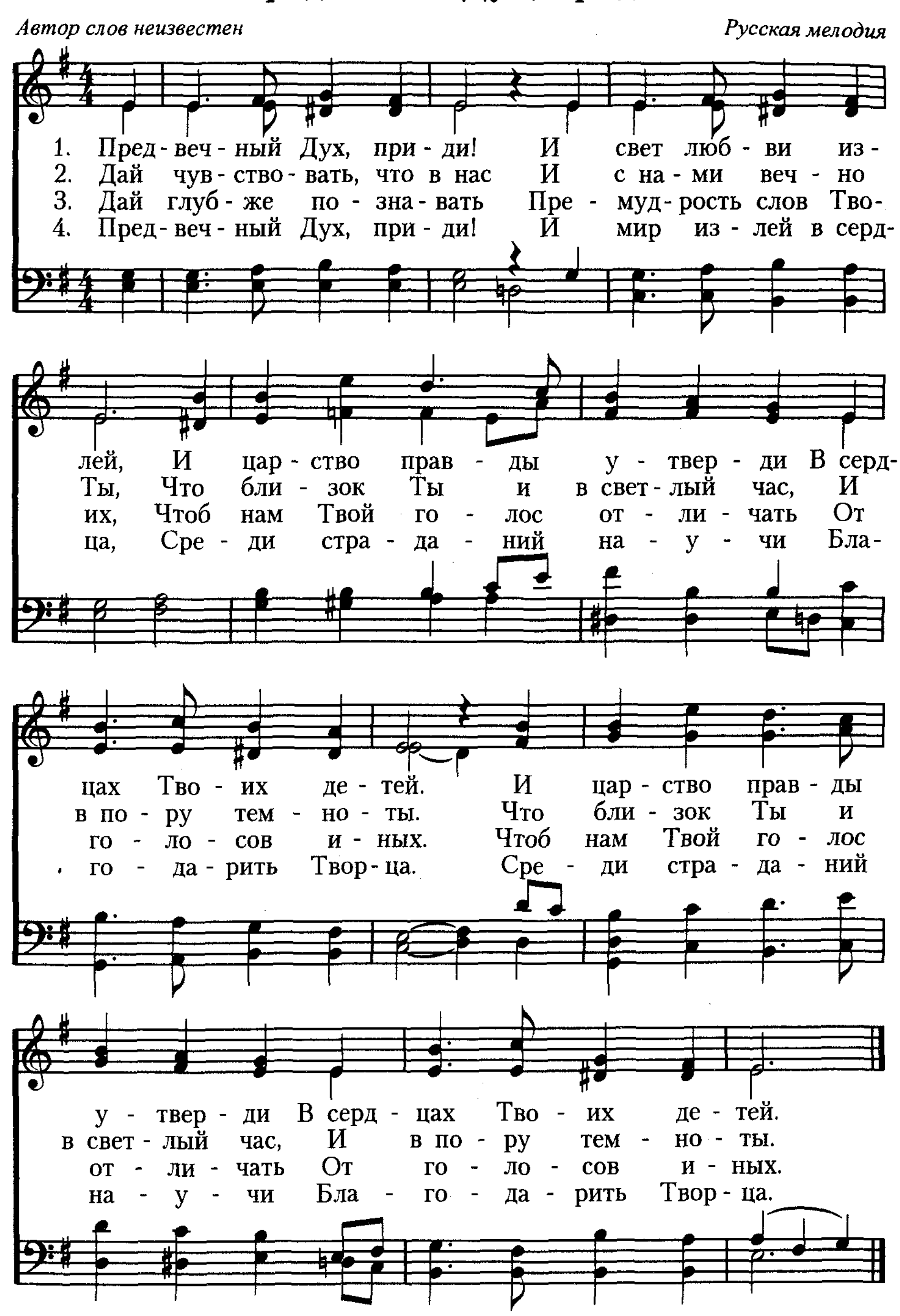


85 Дух Святой, небесный свет

Andrew Reed, 1817 *Louis M. Gottshcalk, 1854*

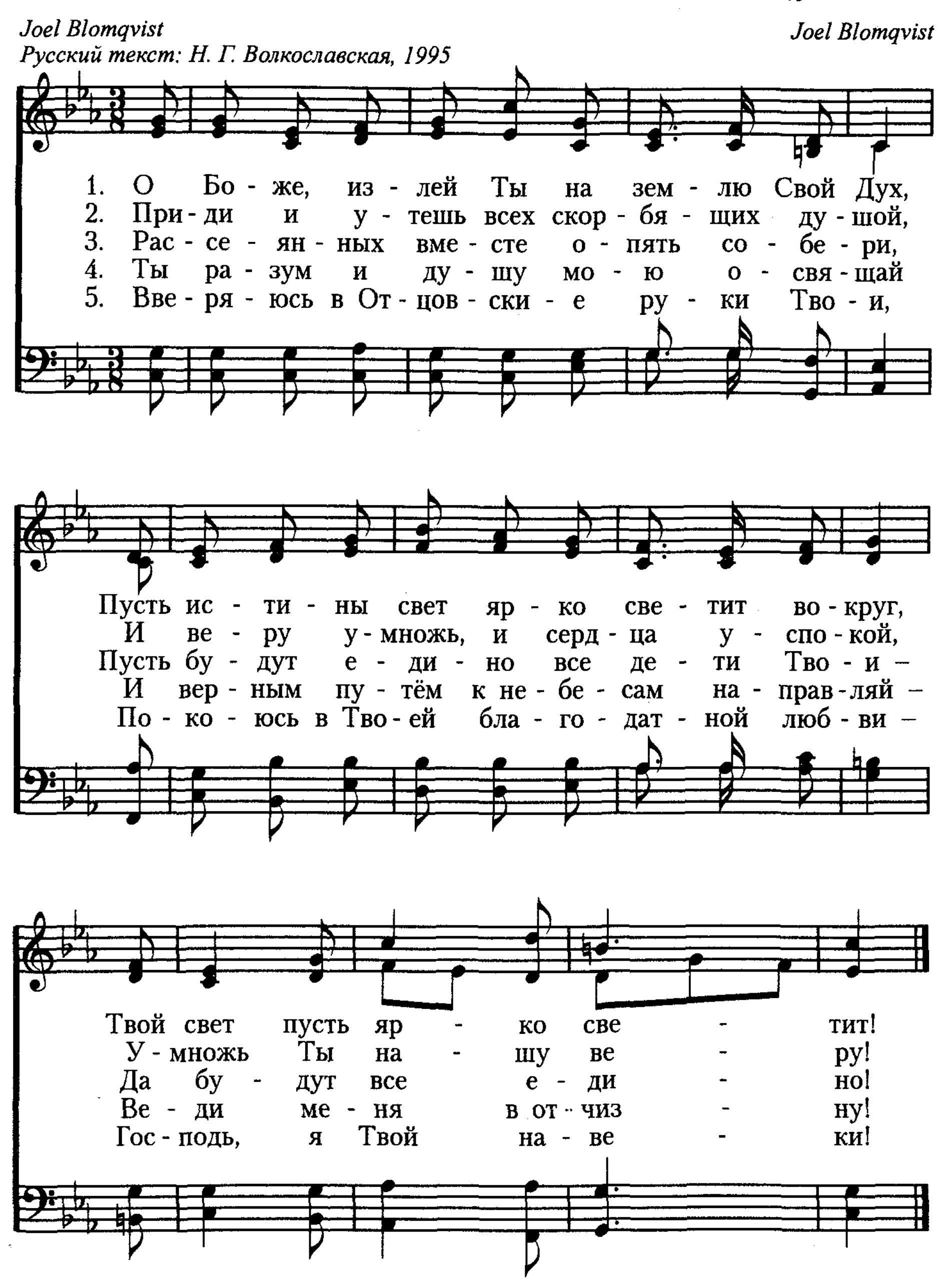


Предвечный Дух, приди! 86

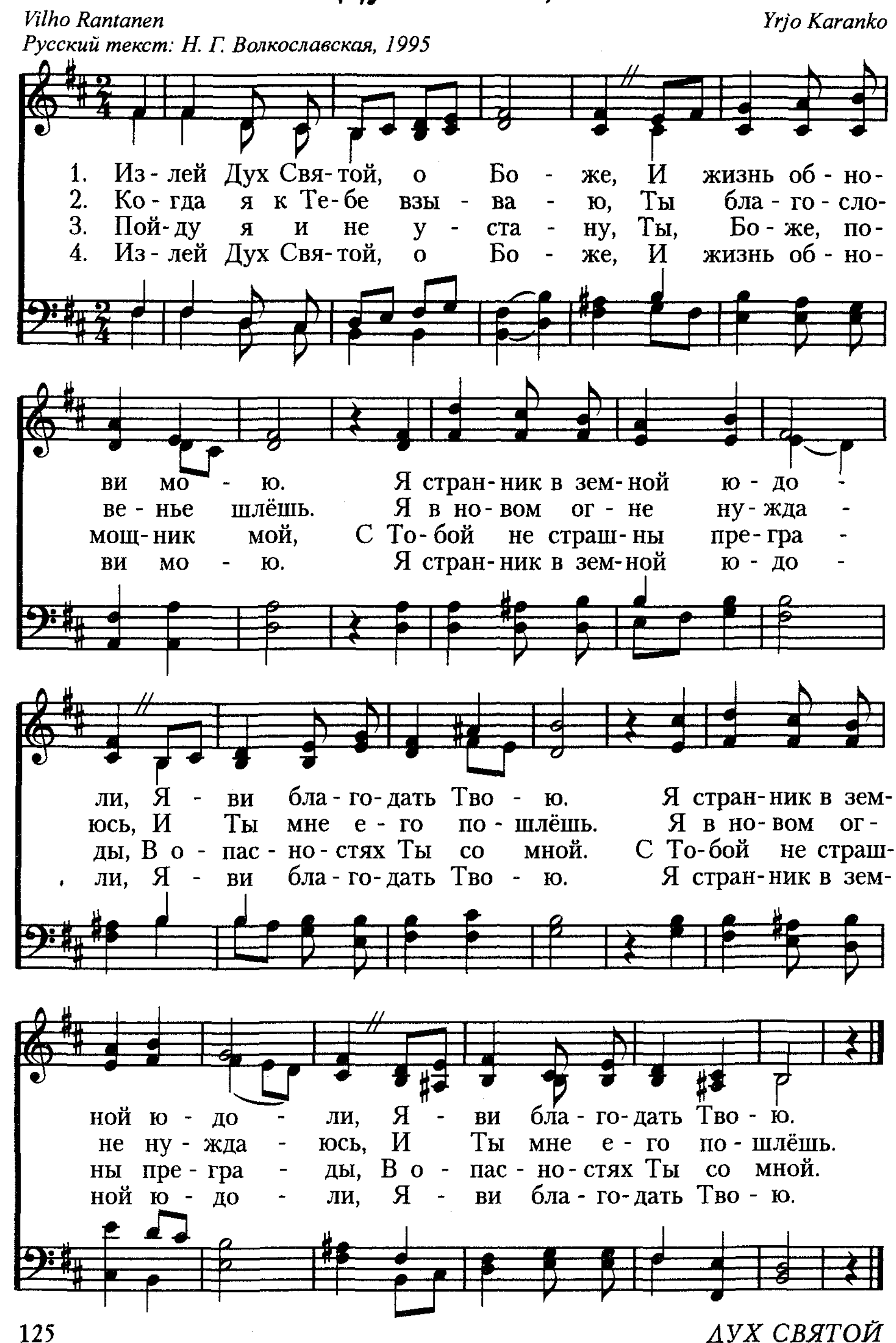


87 О Боже, излей Ты на землю Свой Дух

Joel Blomqvist
Русский текст: Н. Г. Волкославская, 1995
Joel Blomqvist

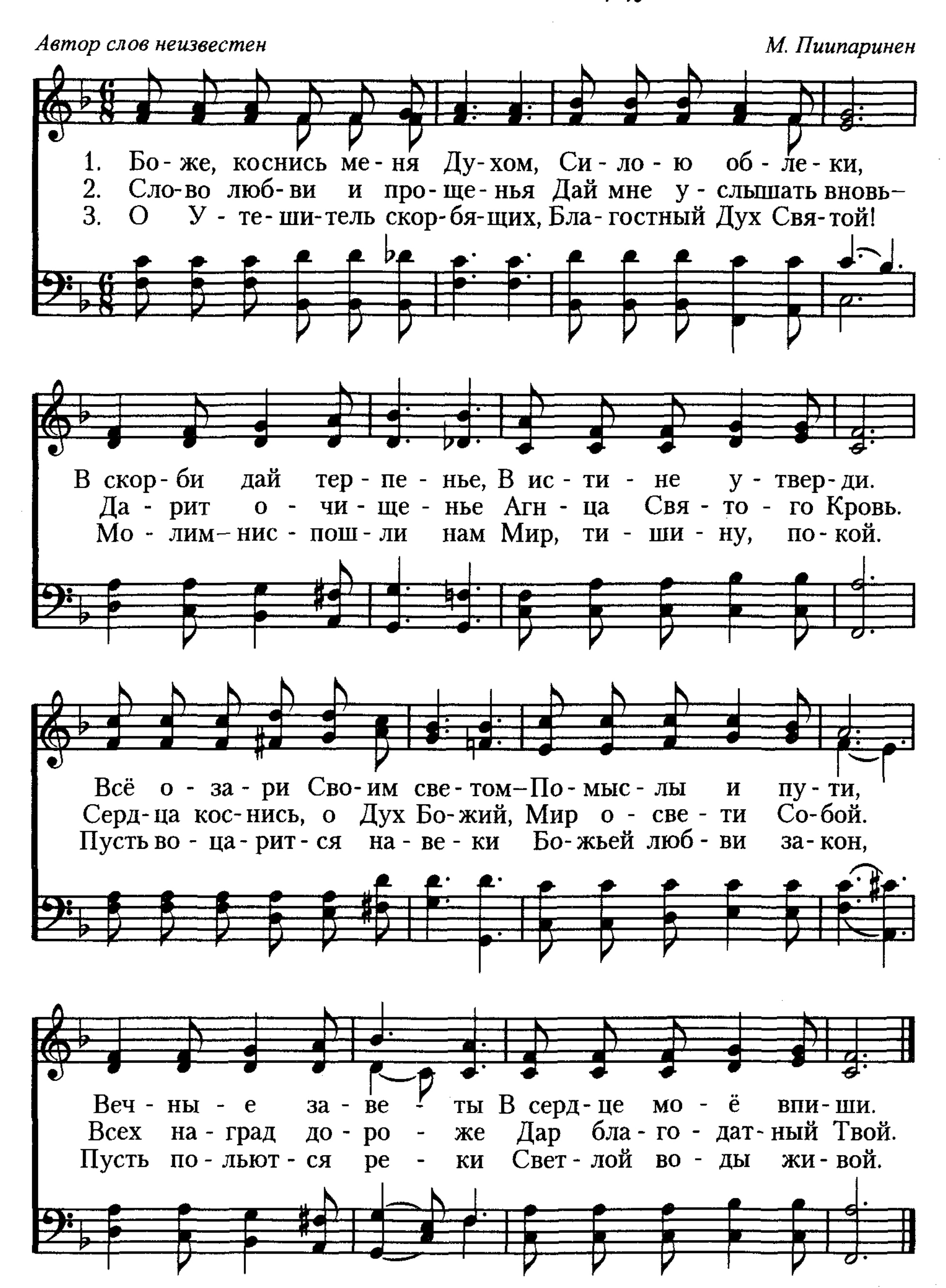


Излей Дух Святой, о Боже 88



89 Боже, коснись меня Духом

Автор слов неизвестен *М. Пиипаринен*



За ясное небо, за солнечный свет 90

William Ralf Featherstone (1846—1873) *Adoniram J. Gordon (1836—1895)*
Русский текст: Н. Г. Волкославская, 1995
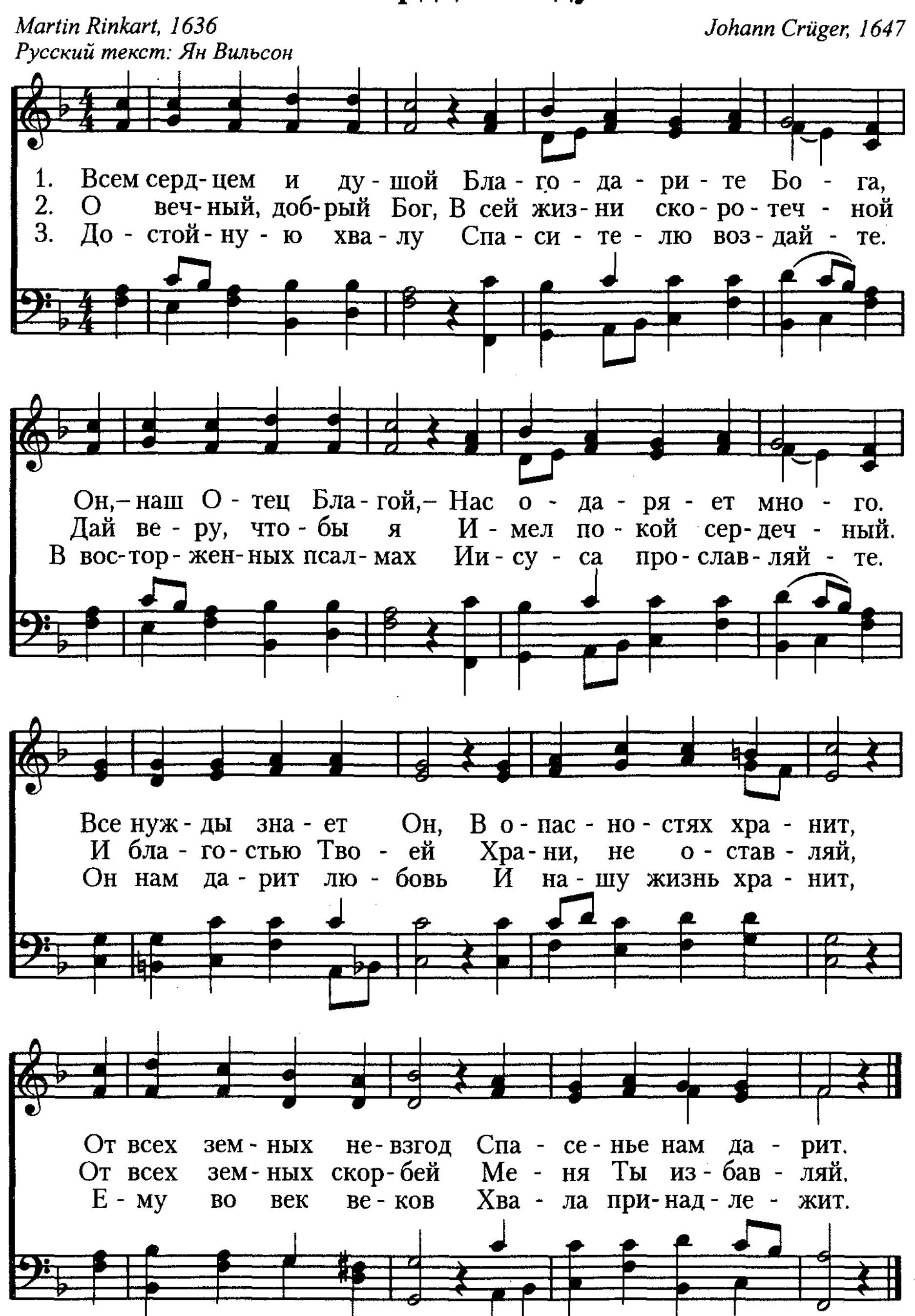
1. За яс - но - е не - бо, за сол - неч - ный свет,
2. За то, что в не - наст - ну - ю тём - ну - ю ночь,
3. Хва - ла за свя - ту - ю Тво - ю бла - го - дать,

За мир, что лю - бо - вью Тво - е - ю со - грет,
Ко - гда мы скор - бим, Ты го - тов нам по - мочь,
Е - ё не из - ме - рить, у - мом не по - нять;

За ра - дость, что к нам от Те - бя сни - зо - шла, –
За то, что лю - бовь Тво - я мир нам да - ла, –
Ты див - ны - е в нас со - вер - ша - ешь де - ла –

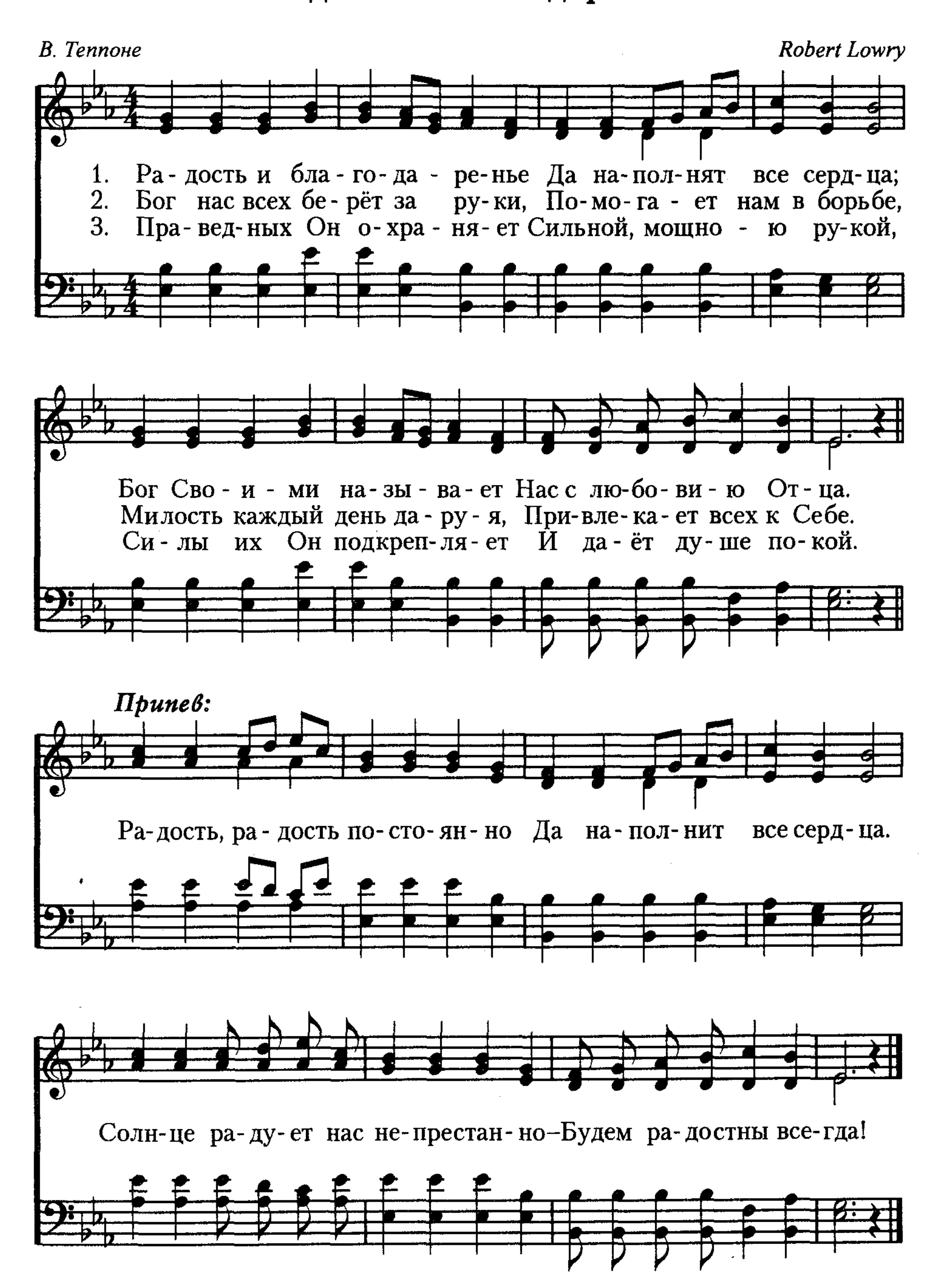
Те - бе, наш Со - зда - тель, от серд - ца хва - ла!
Те - бе, наш Спа - си - тель, от серд - ца хва - ла!
Те - бе, наш Спа - си - тель, от серд - ца хва - ла!

91 Всем сердцем и душой



Радость и благодаренье

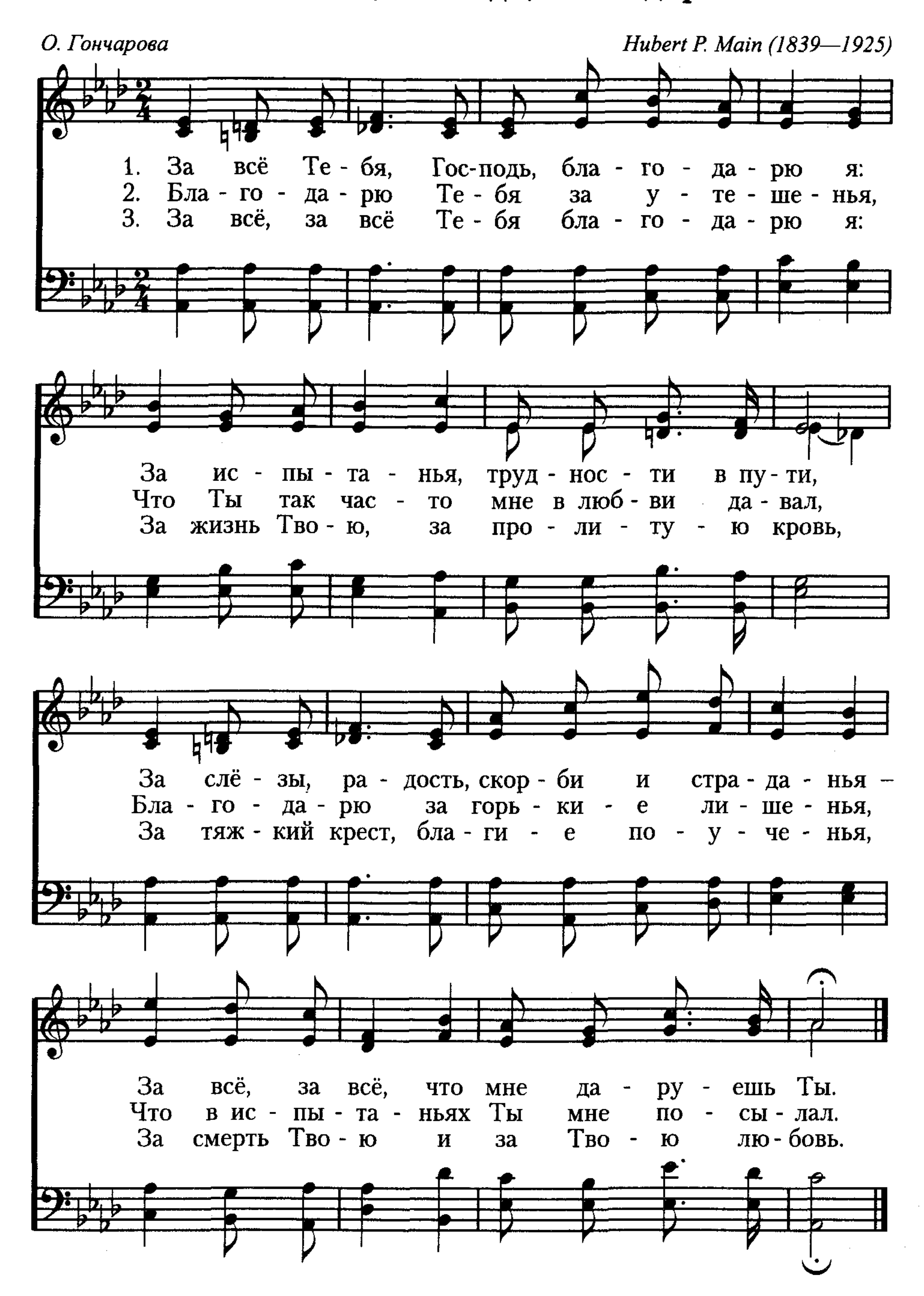
В. Теппоне *Robert Lowry*



5. Зак. 2465

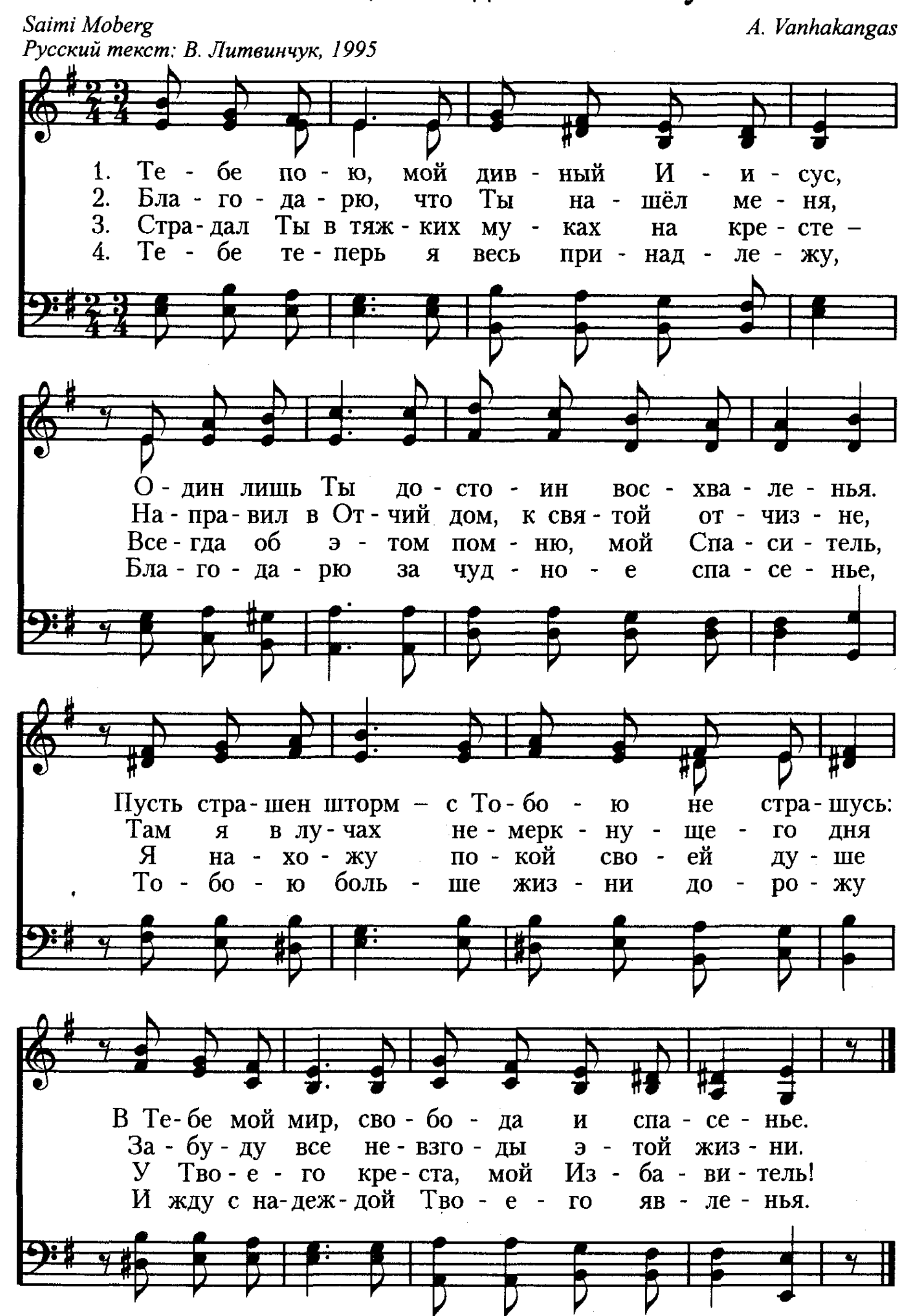
93 За всё Тебя, Господь, благодарю я

О. Гончарова *Hubert P. Main (1839—1925)*



Тебе пою, мой дивный Иисус 94

Saimi Moberg *A. Vanhakangas*
Русский текст: В. Литвинчук, 1995
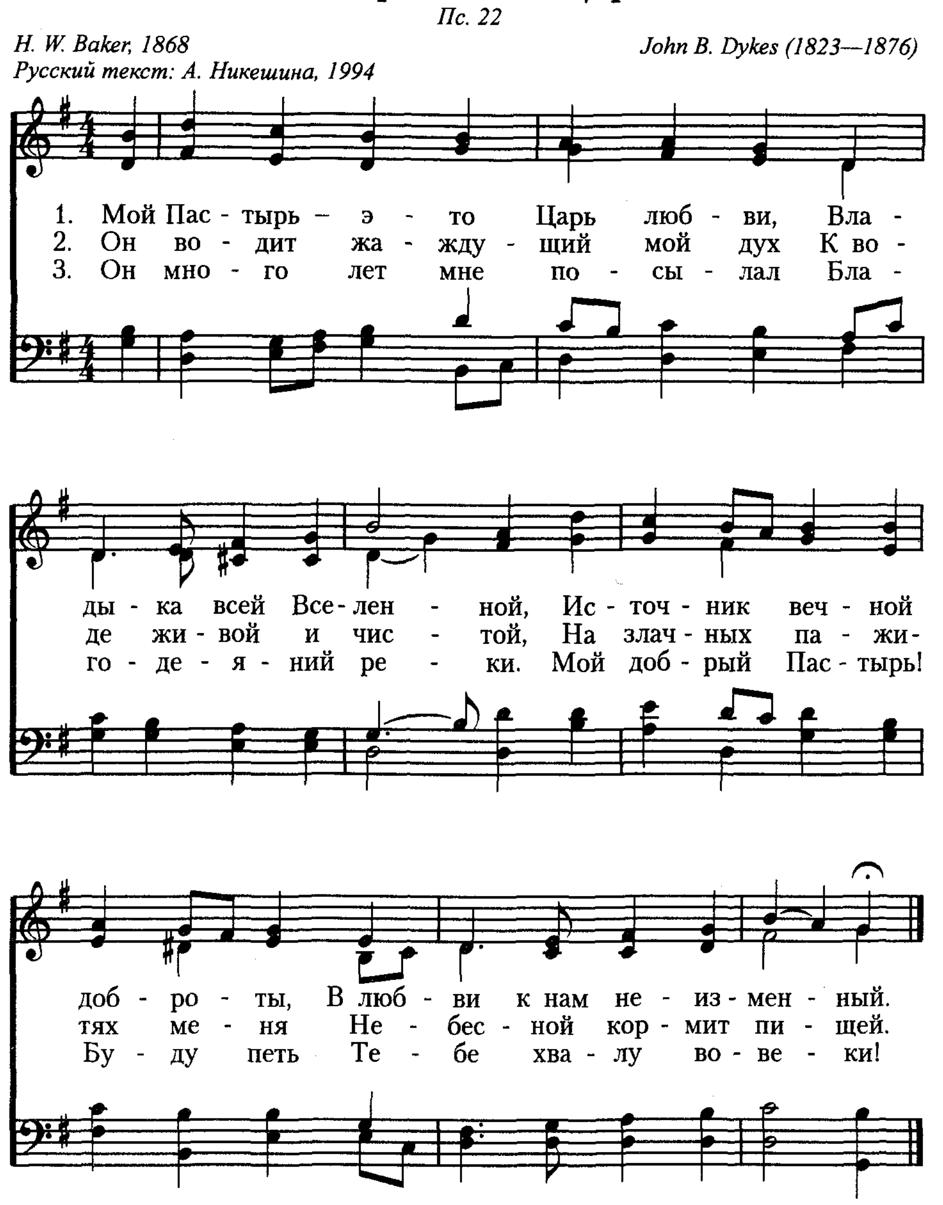


95 Мой Пастырь — это Царь любви

Пс. 22

H. W. Baker, 1868 — *John B. Dykes (1823—1876)*

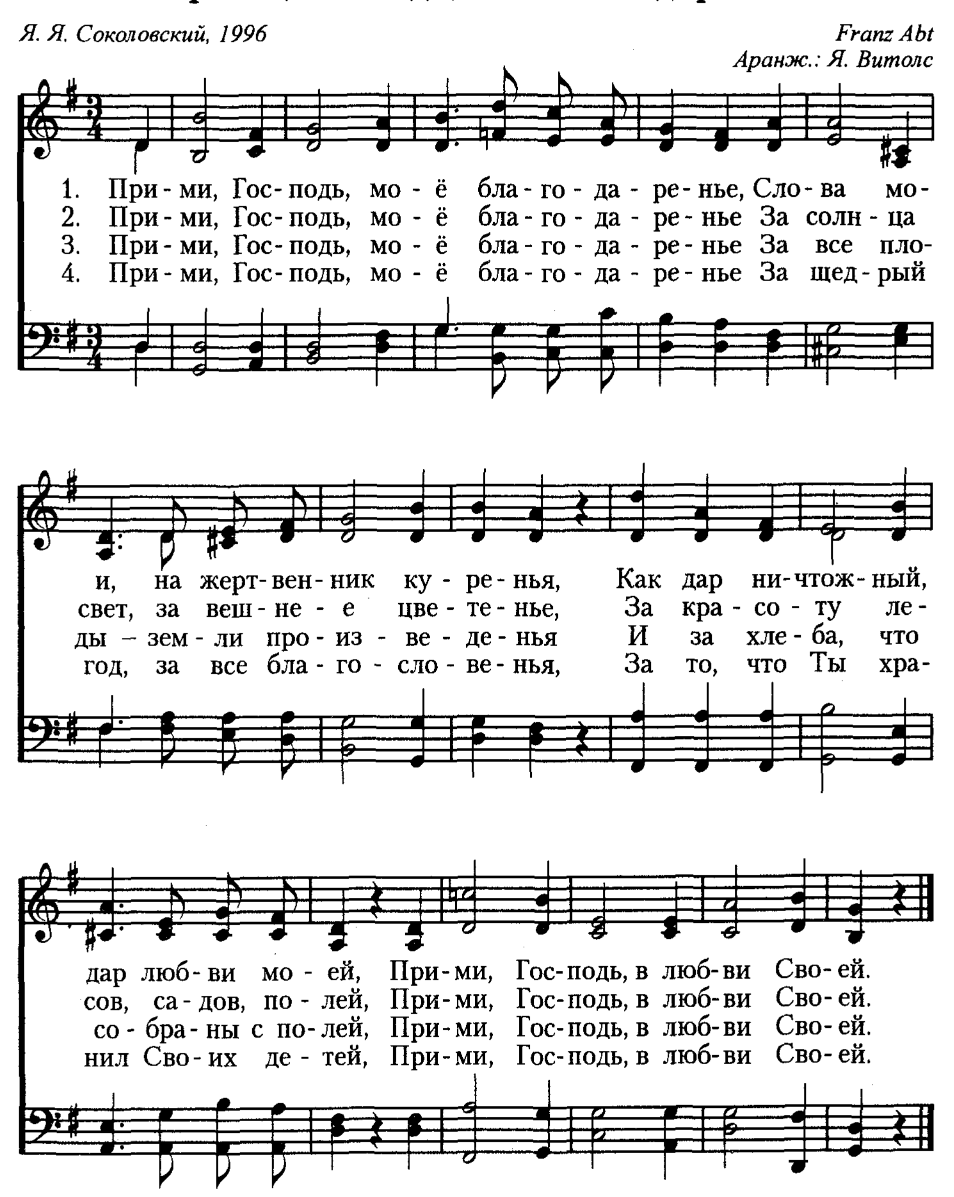
Русский текст: А. Никешина, 1994



Прими, Господь, моё благодаренье

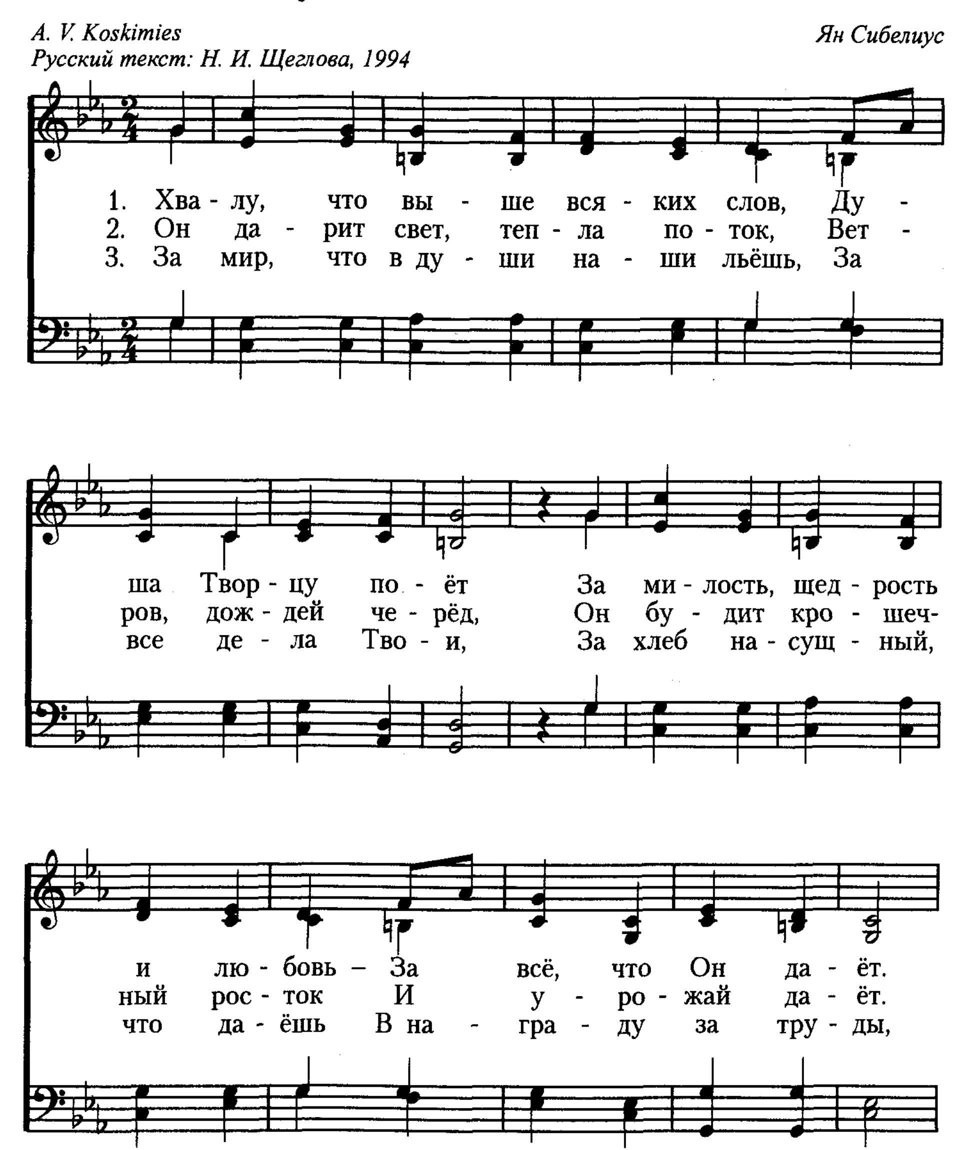
Я. Я. Соколовский, 1996
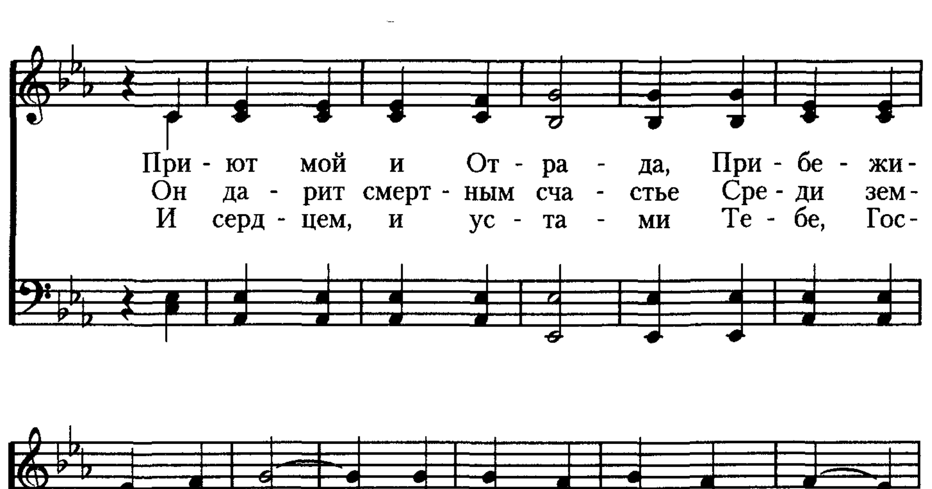
Franz Abt
Аранж.: Я. Витолс
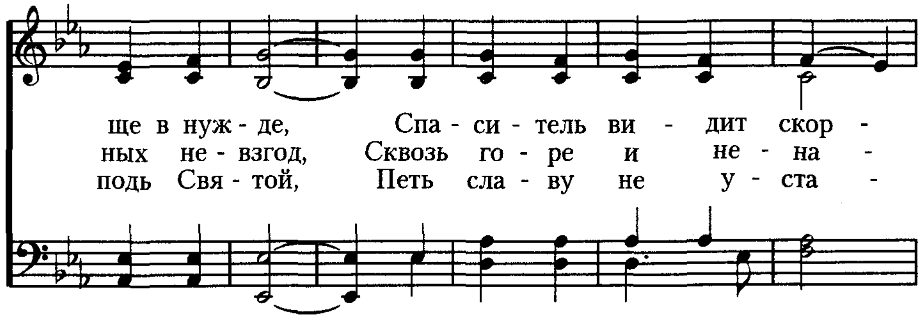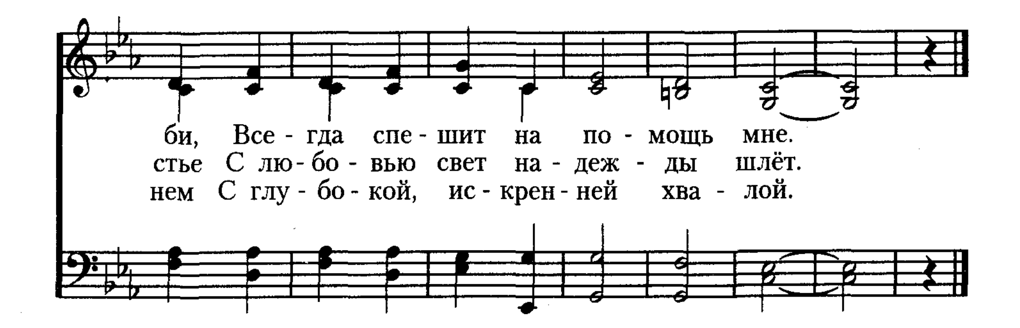


97 Хвалу, что выше всяких слов...

A. V. Koskimies *Ян Сибелиус*
Русский текст: Н. И. Щеглова, 1994




При - ют мой и От - ра - да, При - бе - жи -
Он да - рит смерт - ным сча - стье Сре - ди зем -
И серд - цем, и ус - та - ми Те - бе, Гос -

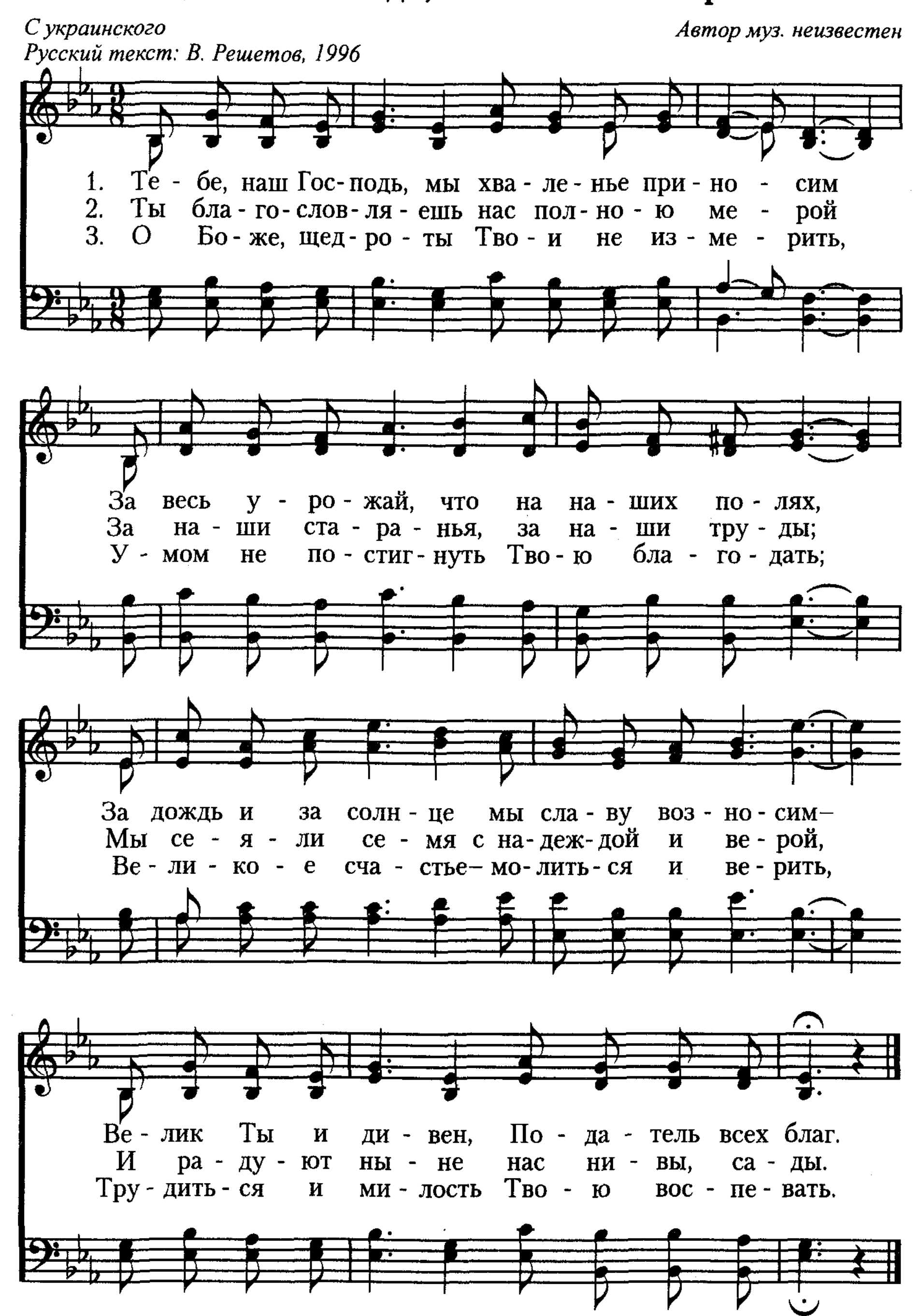

ще в нуж - де, Спа - си - тель ви - дит скор -
ных не - взгод, Сквозь го - ре и не - на -
подь Свя - той, Петь сла - ву не у - ста -


би, Все - гда спе - шит на по - мощь мне.
стье С лю - бо - вью свет на - деж - ды шлёт.
нем С глу - бо - кой, ис - крен - ней хва - лой.

98 Тебе, наш Господь, мы хваленье приносим

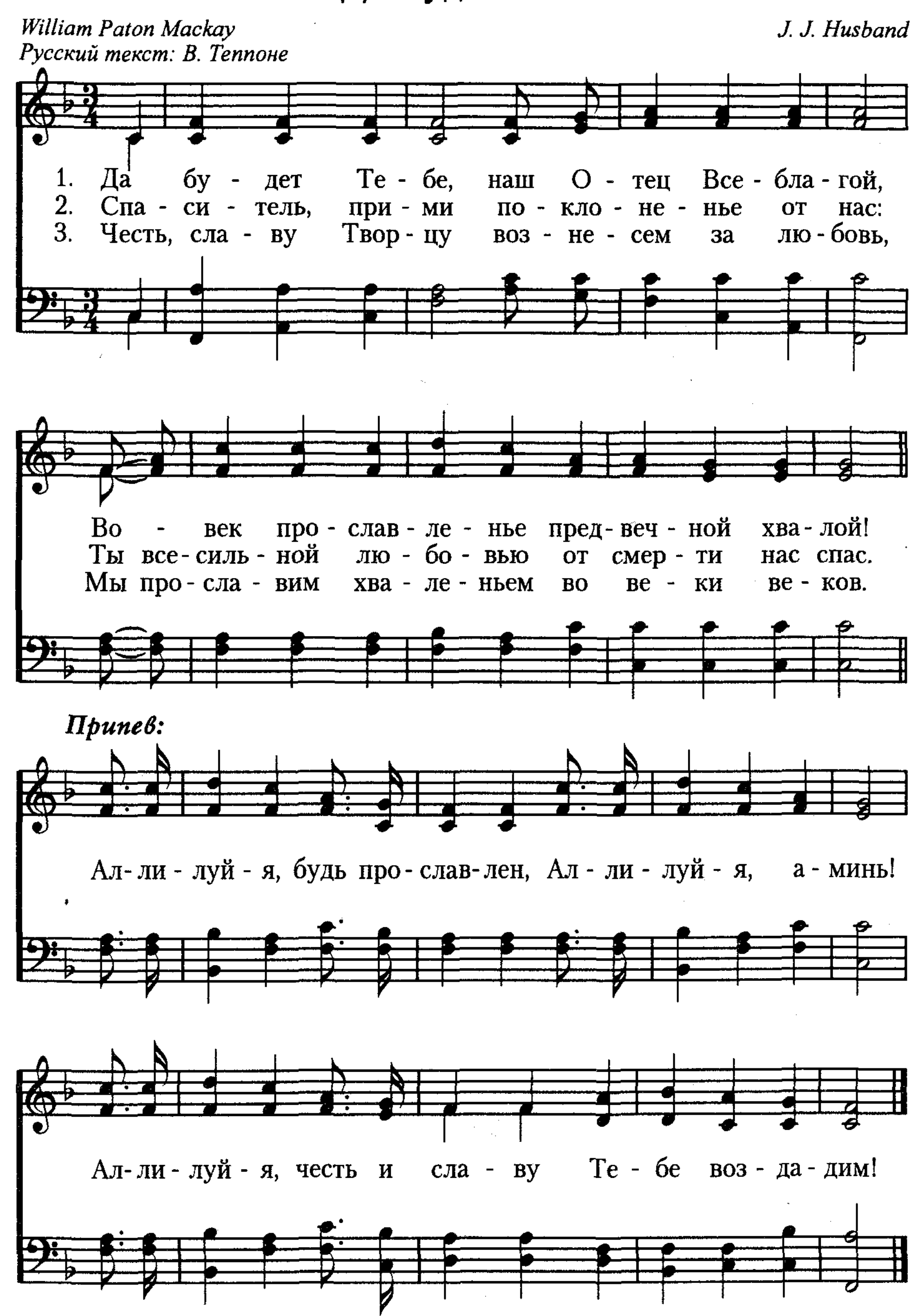
С украинского
Русский текст: В. Решетов, 1996

Автор муз. неизвестен



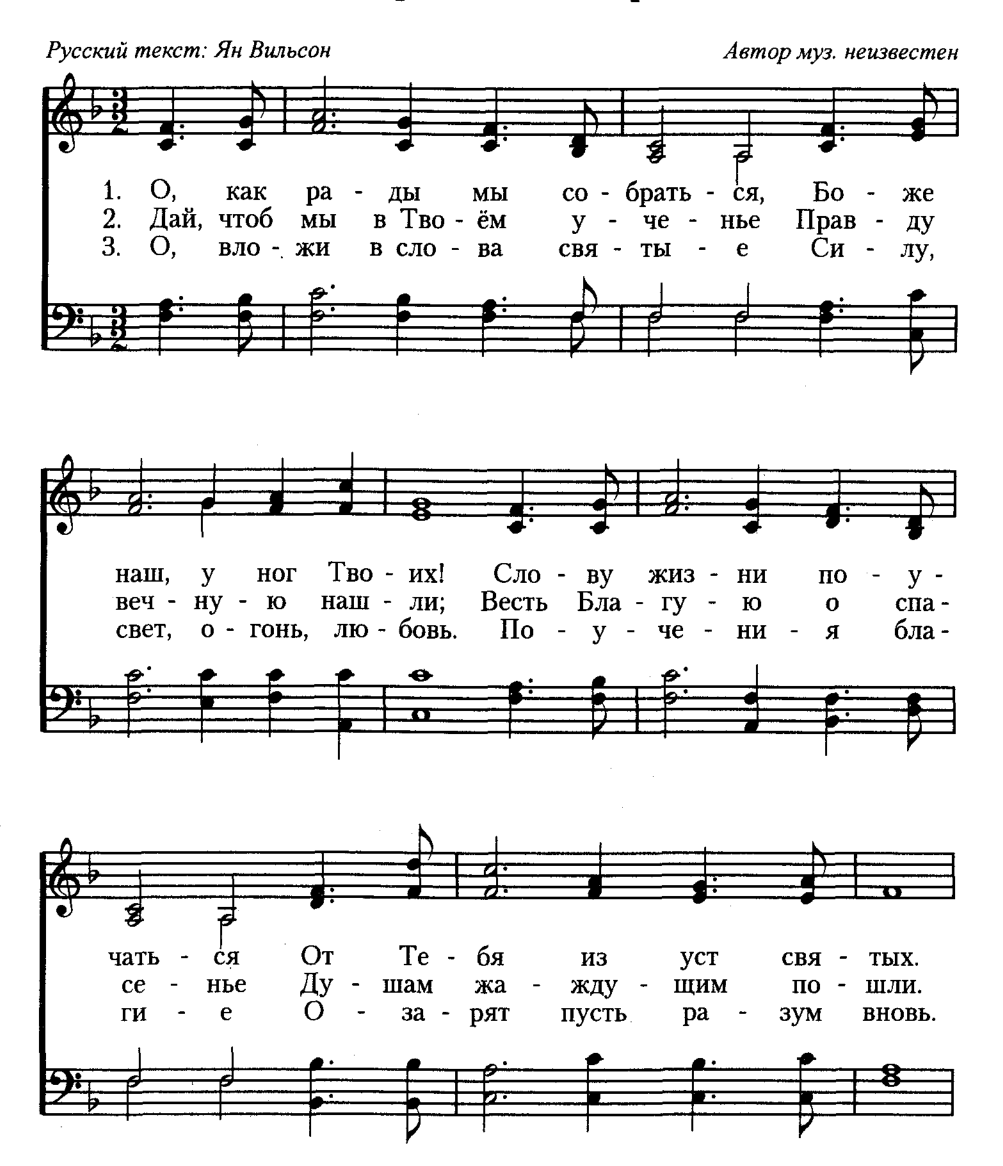
Да будет Тебе

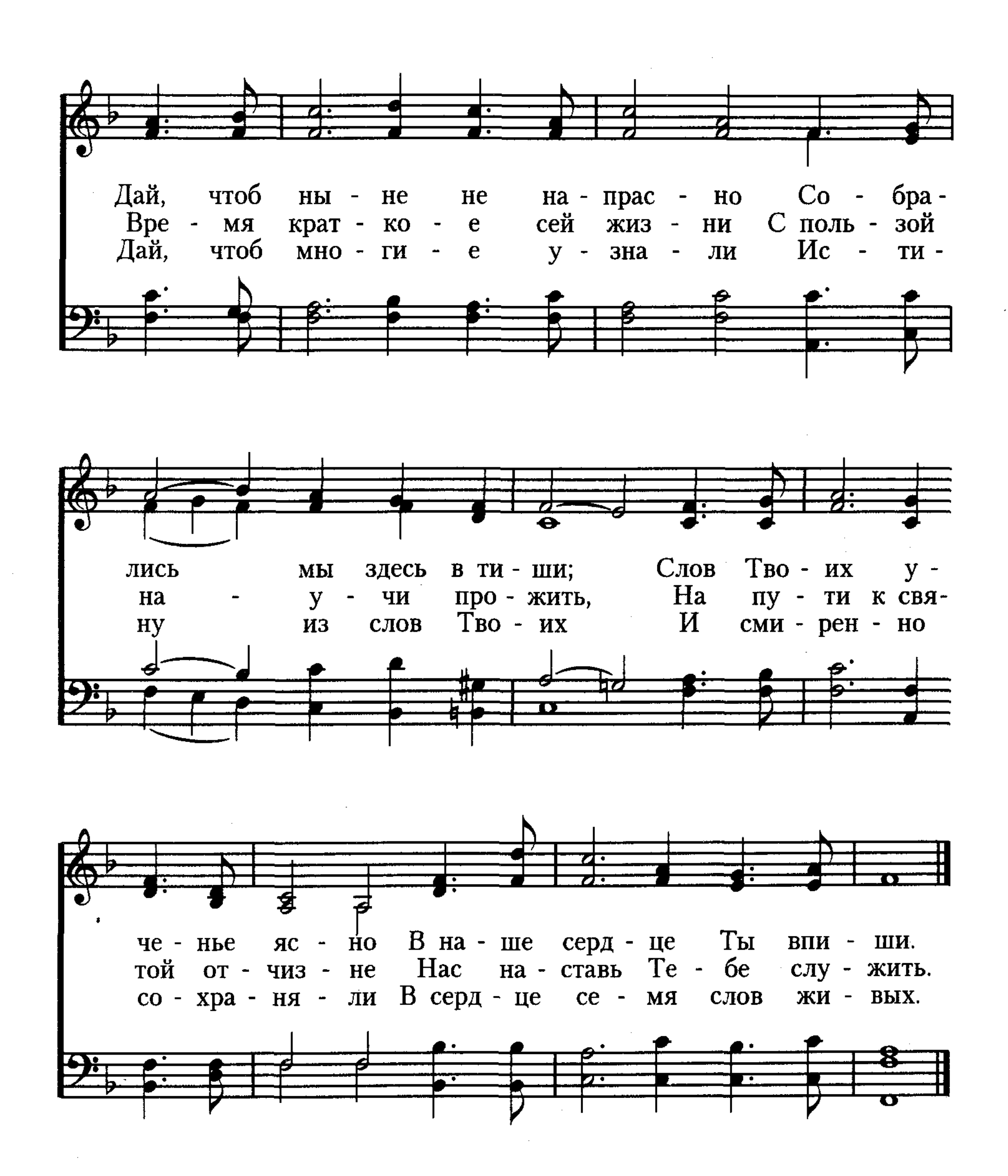
99



100 О, как рады мы собраться

Русский текст: Ян Вильсон *Автор муз. неизвестен*

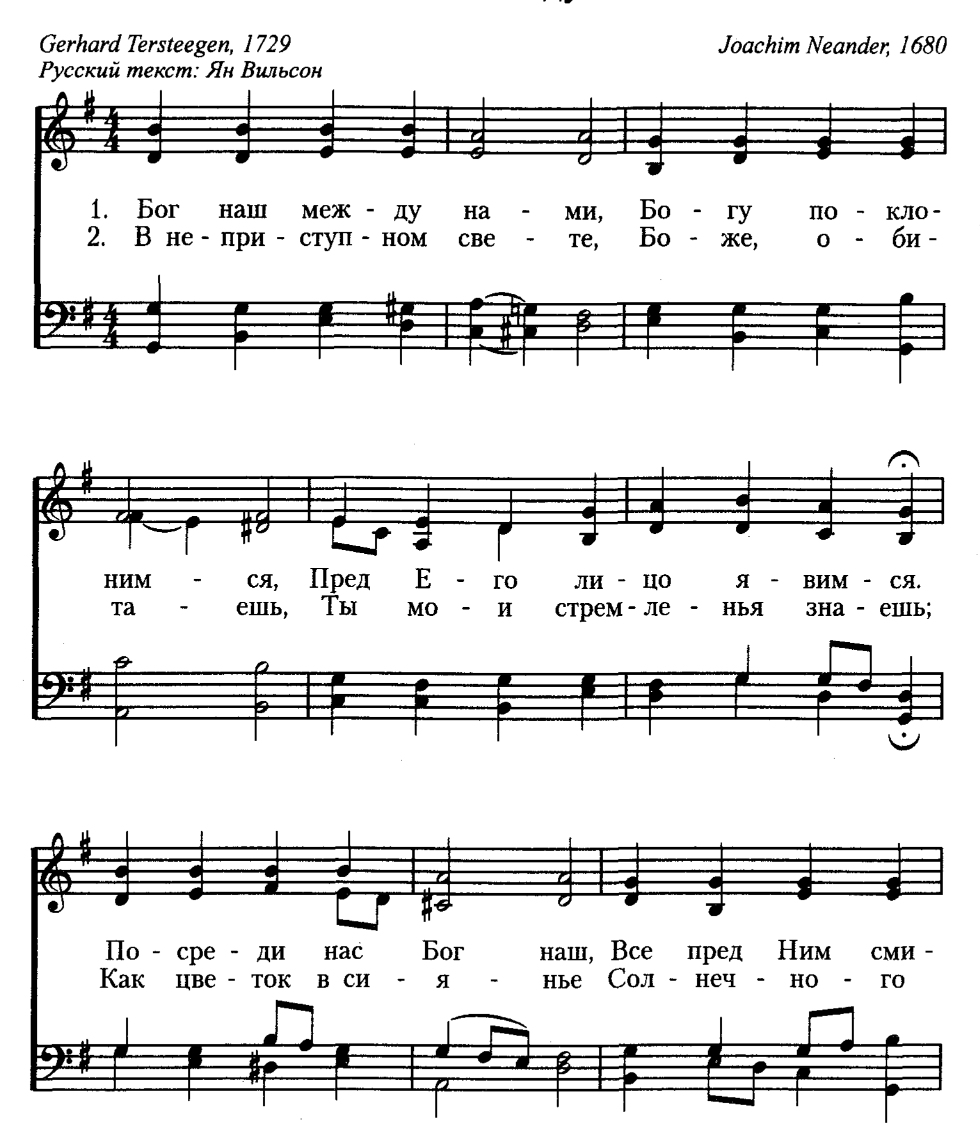


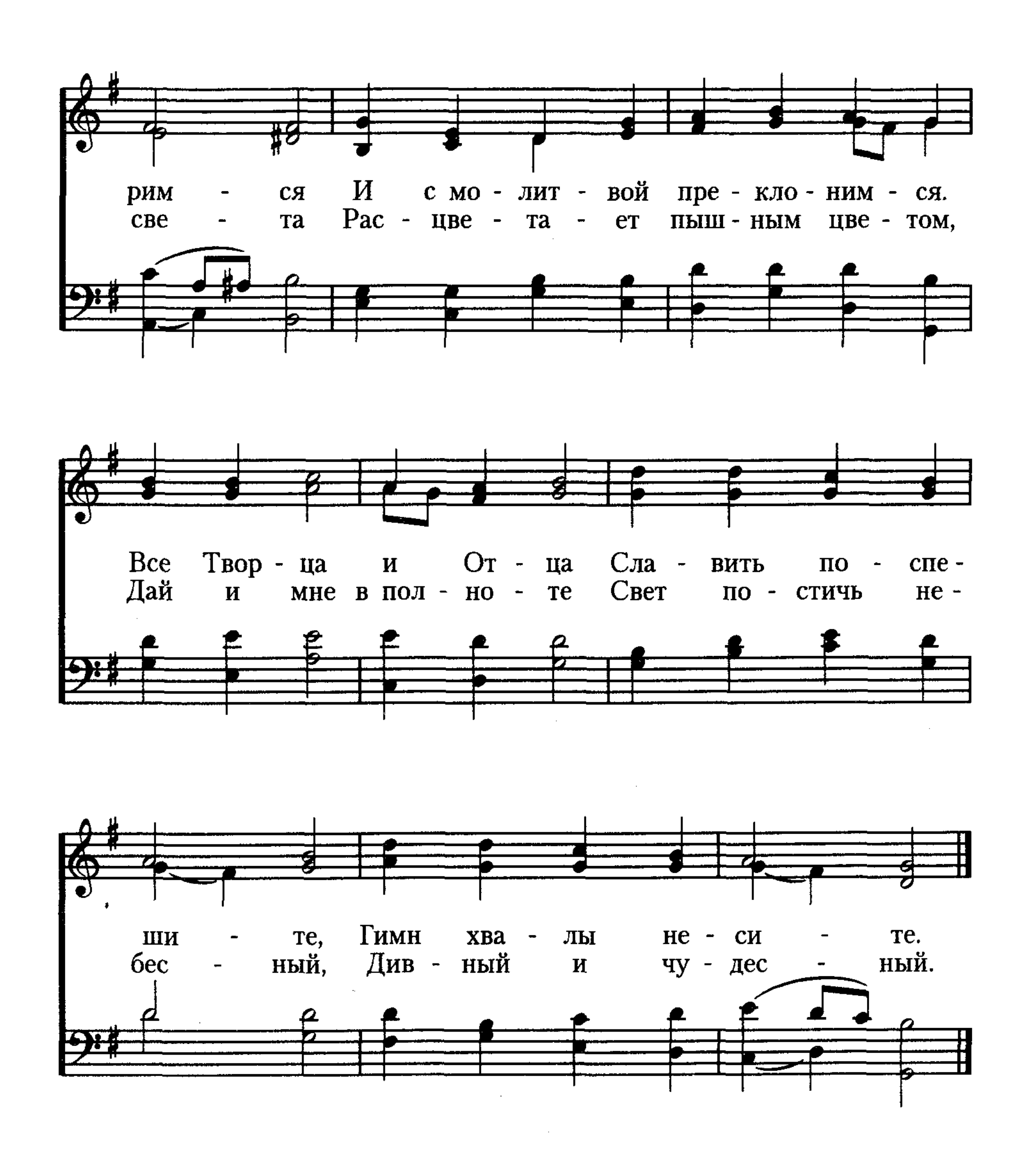

Дай, чтоб ны - не не на - прас - но Со - бра -
Вре - мя крат - ко - е сей жиз - ни С поль - зой
Дай, чтоб мно - ги - е у - зна - ли Ис - ти -
лись мы здесь в ти - ши; Слов Тво - их у -
на - у - чи про - жить, На пу - ти к свя-
ну из слов Тво - их И сми - рен - но
че - нье яс - но В на - ше серд - це Ты впи - ши.
той от - чиз - не Нас на - ставь Те - бе слу - жить.
со - хра - ня - ли В серд - це се - мя слов жи - вых.

101 Бог наш между нами

Gerhard Tersteegen, 1729
Русский текст: Ян Вильсон
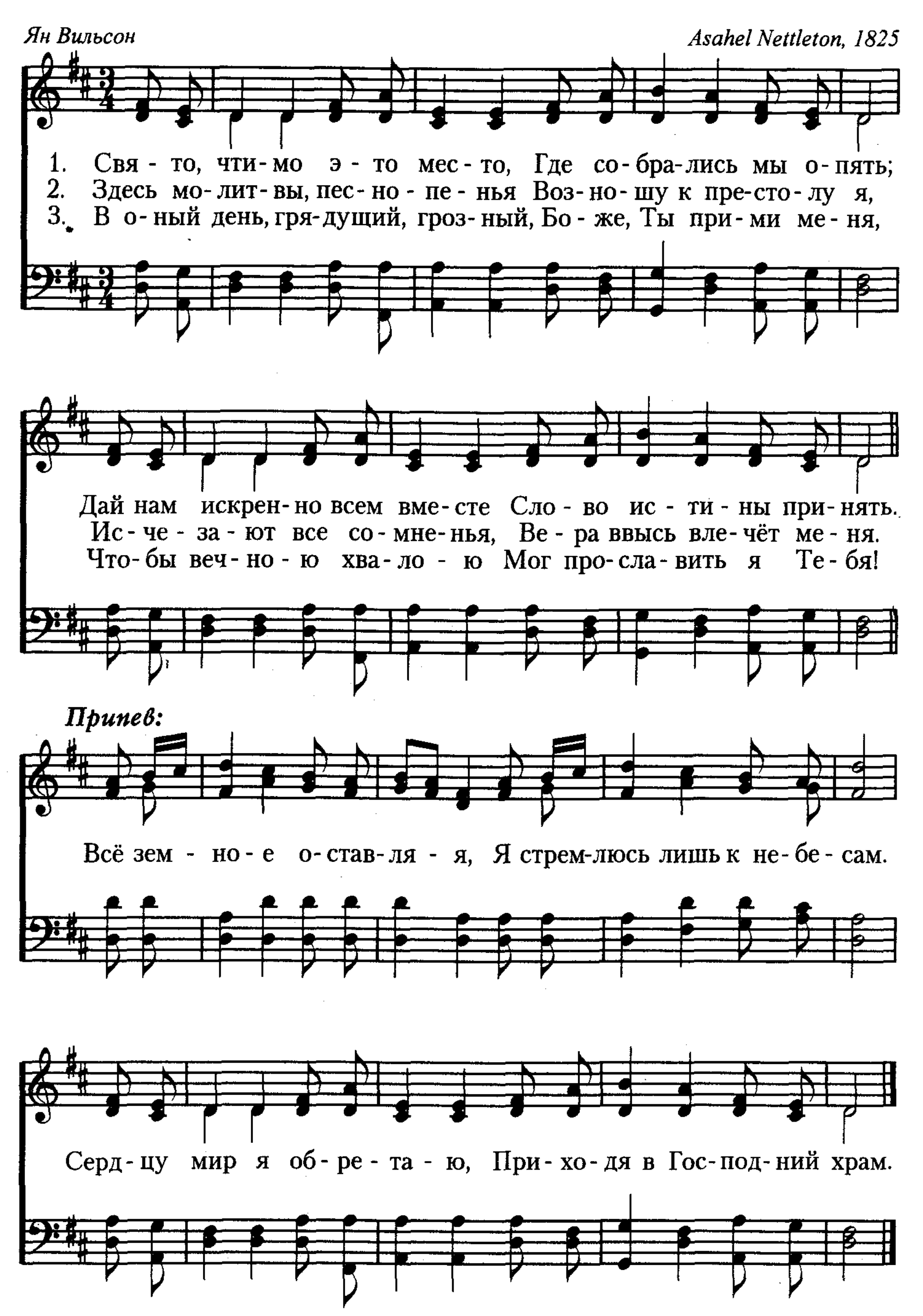
Joachim Neander, 1680
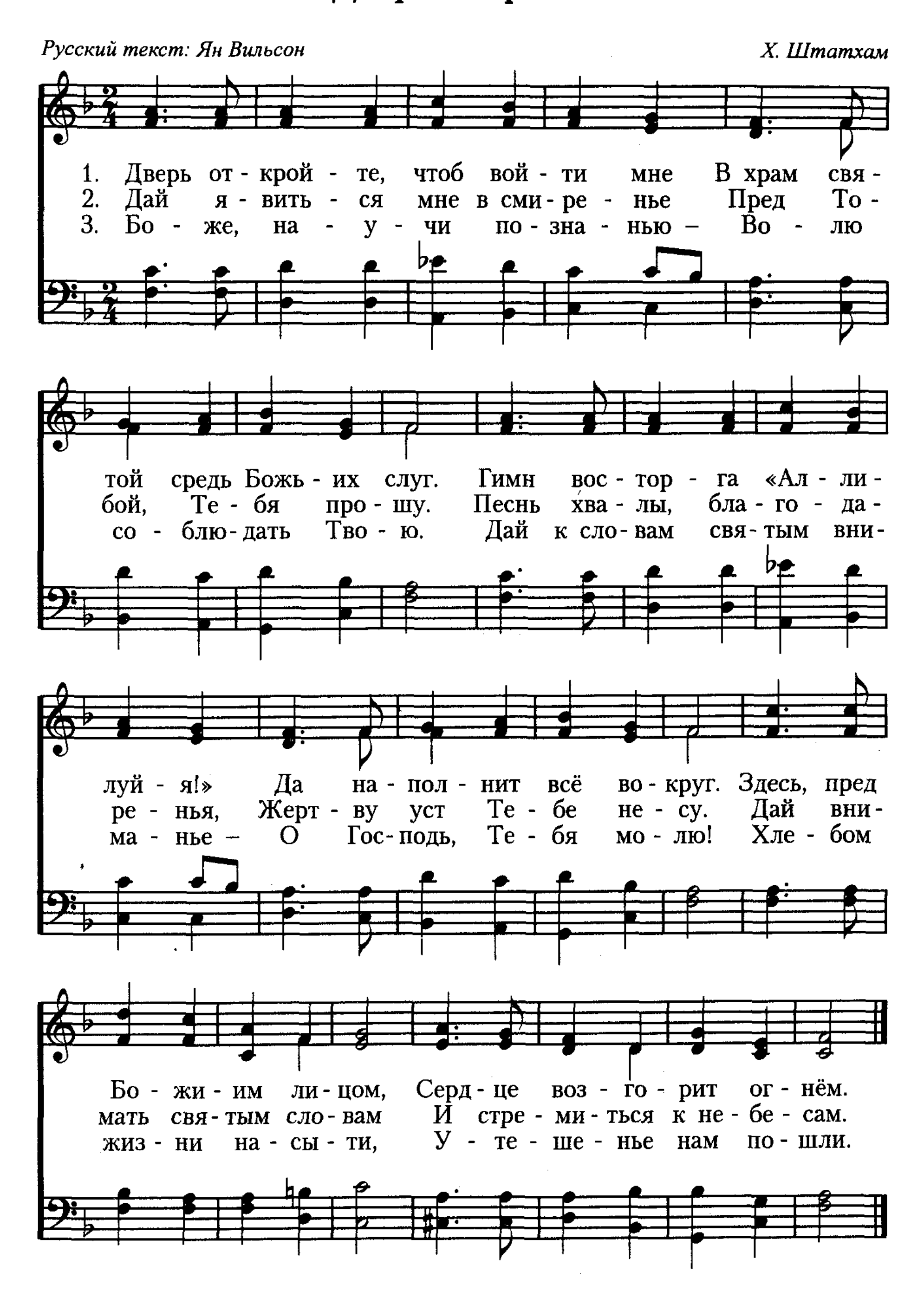



рим - ся И с мо - лит - вой пре - кло - ним - ся.
све - та Рас - цве - та - ет пыш - ным цве - том,
Все Твор - ца и От - ца Сла - вить по - спе -
Дай и мне в пол - но - те Свет по - стичь не -
ши - те, Гимн хва - лы не - си - те.
бес - ный, Див - ный и чу - дес - ный.

102 Свято, чтимо это место

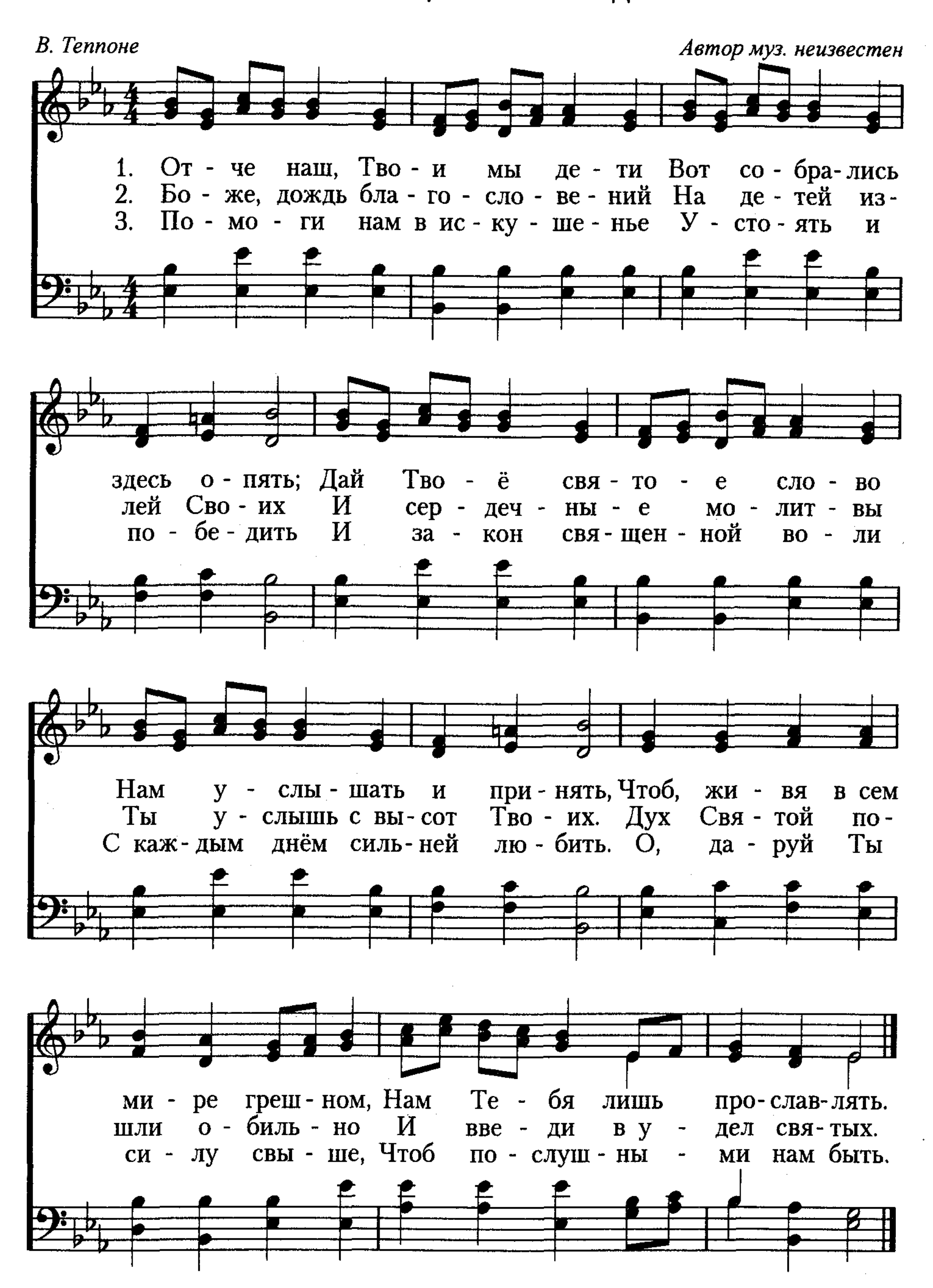
Ян Вильсон *Asahel Nettleton, 1825*



Дверь откройте
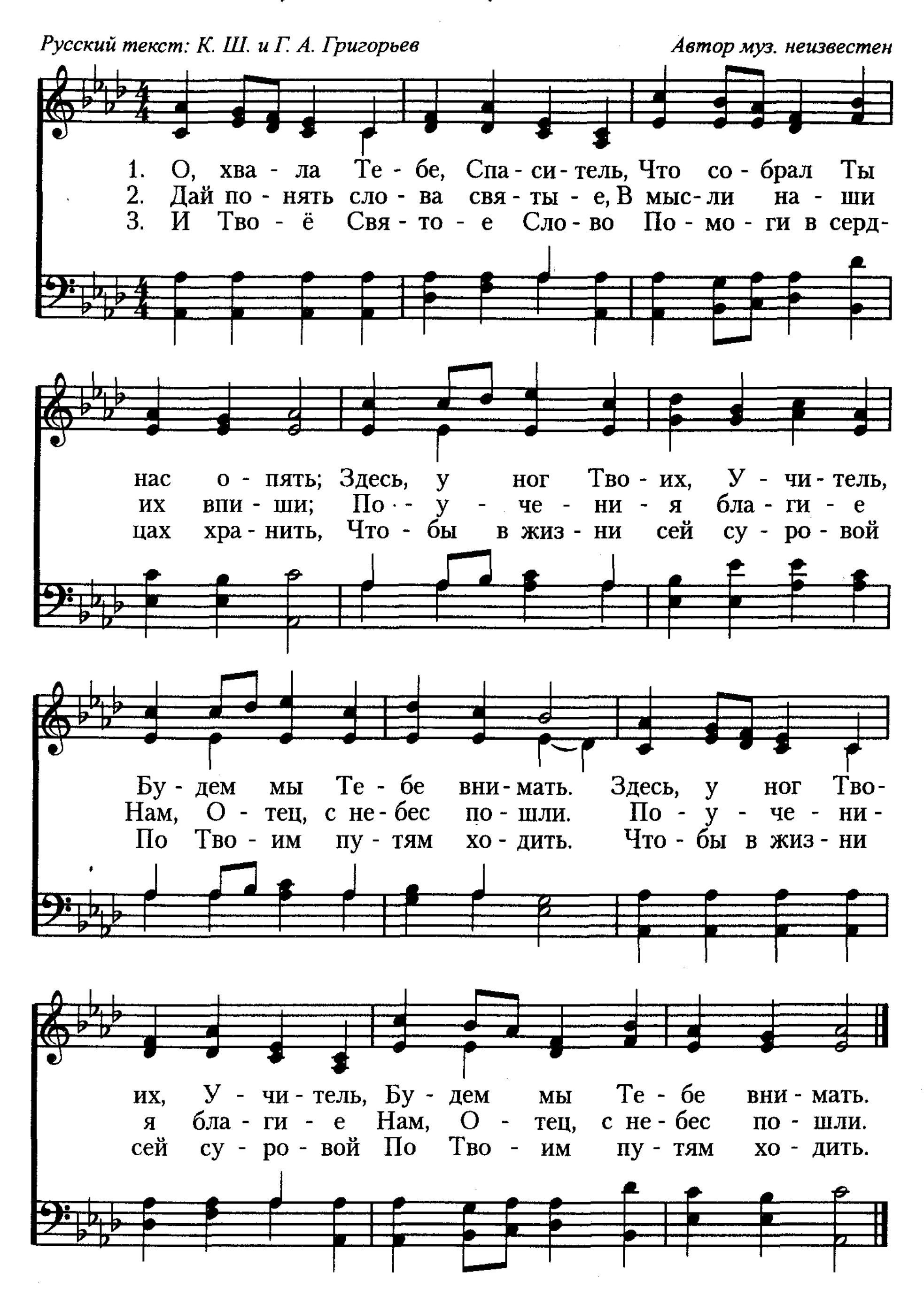


104 Отче наш, Твои мы дети



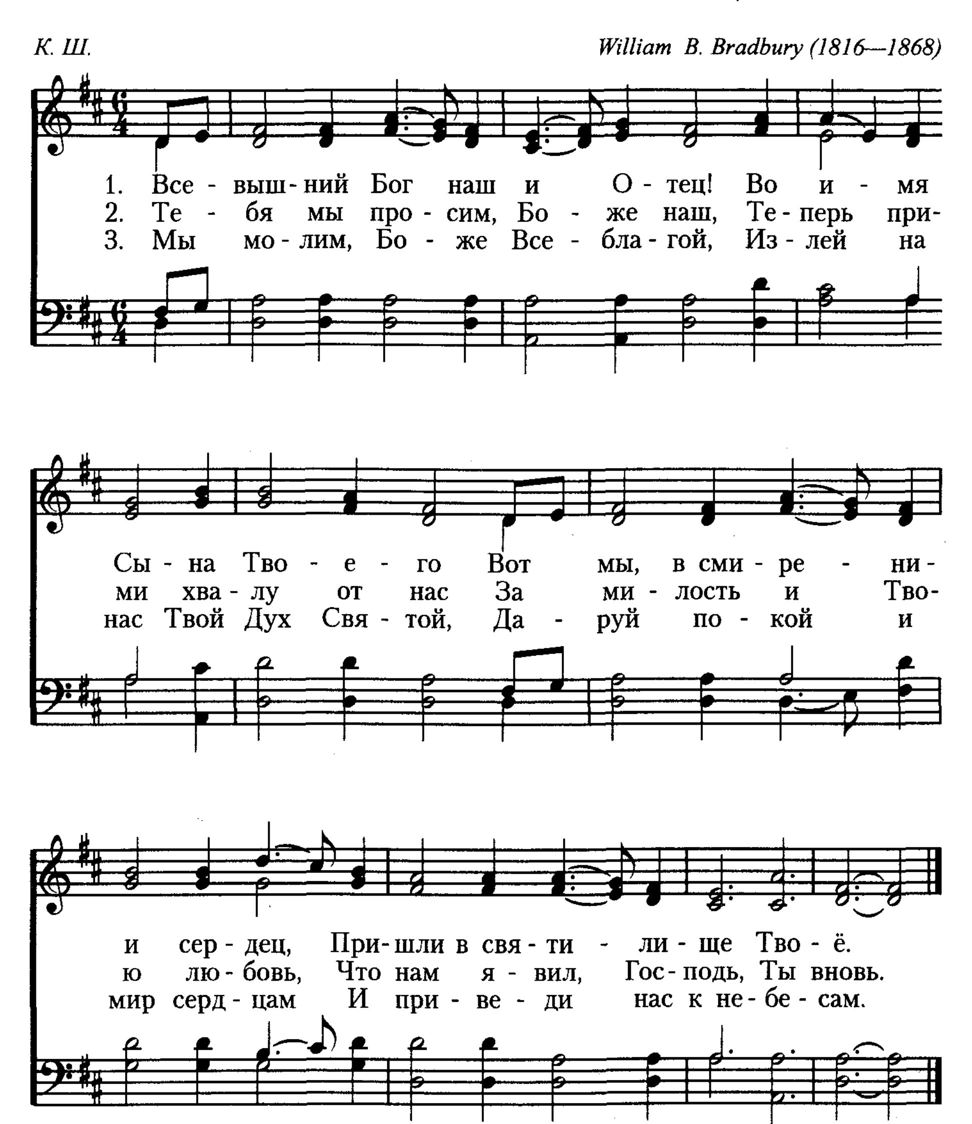
О, хвала Тебе, Спаситель

105



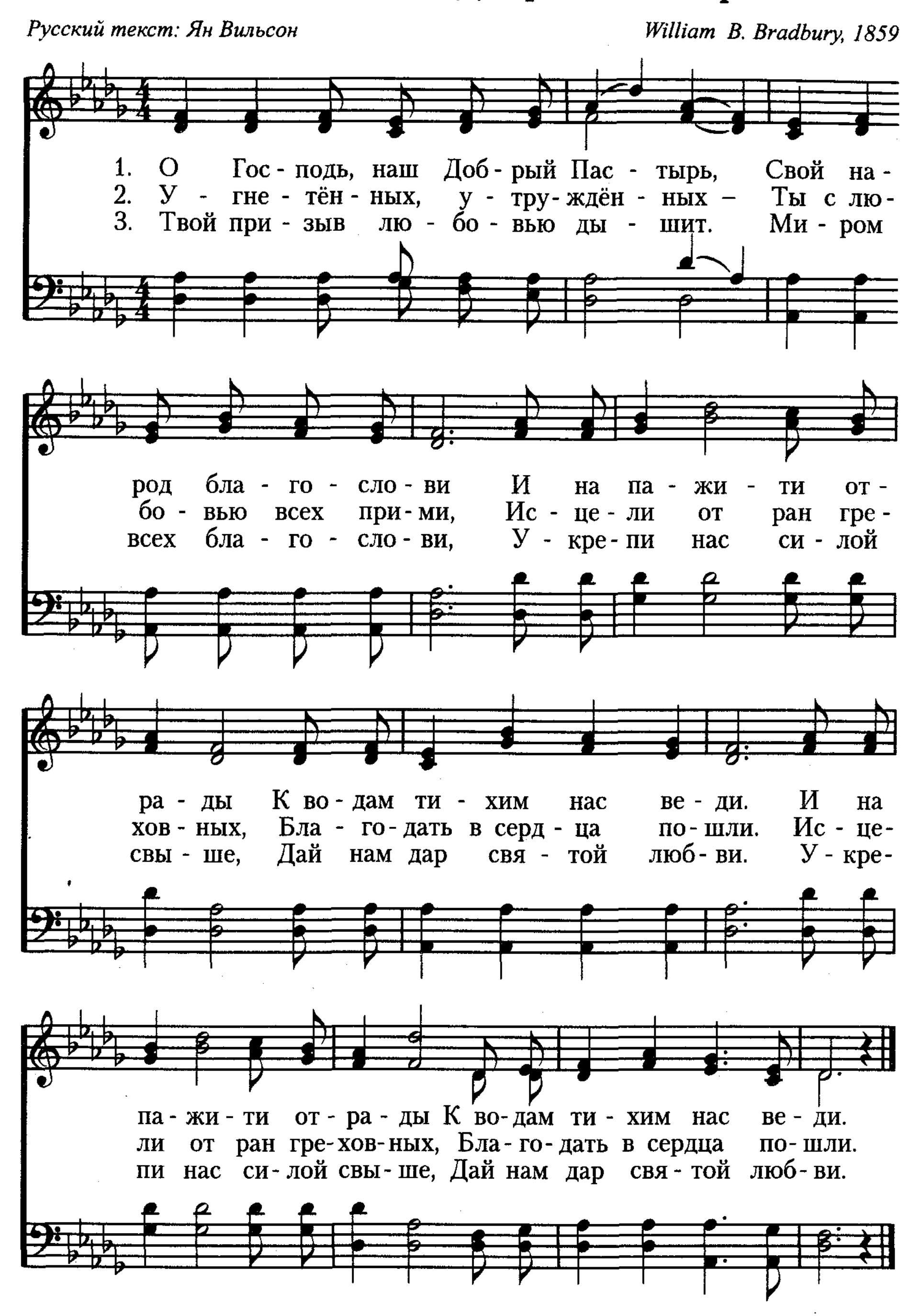
106 Всевышний Бог наш и Отец!

К. Ш. *William B. Bradbury (1816—1868)*



О Господь, наш Добрый Пастырь

Русский текст: Ян Вильсон — *William B. Bradbury, 1859*



108 Пред Твоим лицом представ

Автор слов неизвестен *Johann Rudolph Ahle, 1664*

1. Пред Тво - им ли - цом пред - став, Ждём мы, Бо - же,
2. Ес - ли свет не - бес - ный Твой, Бо - же, нас не
3. В блес - ке веч - ной сла - вы Ты – Свет от све - та

на - став - ле - нья; Мыс - ли, ра - зум наш на - правь
о - за - ря - ет, Не - про - гляд - ной тем - но - той
ис - хо - дя - щий; От не - бес - ной пол - но - ты

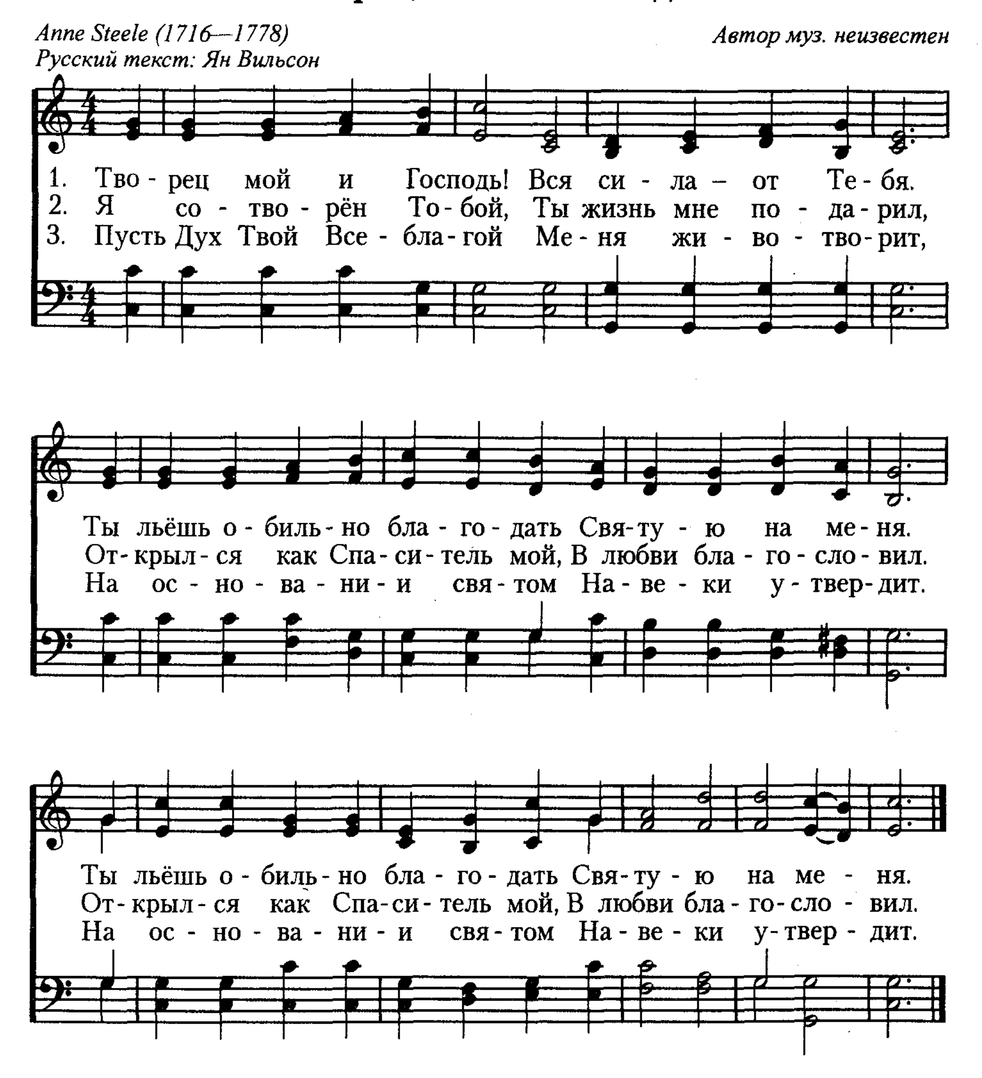
На не - бес - но - е у - че - нье, Что - бы серд - цем
Грех со - зна - нье о - мра - ча - ет, Мыс - ли, чув - ства
Нам да - ёшь по - кой и сча - стье. Прось - бы и мо-

и ду - шо - ю Нам о - ста - вить всё зем - но - е.
и по - ступ - ки Мы в Тво - и вве - ря - ем ру - ки.
лит - вы с пе - ньем Мы не - сём Те - бе в сми - ре - нье.

Творец мой и Господь! 109

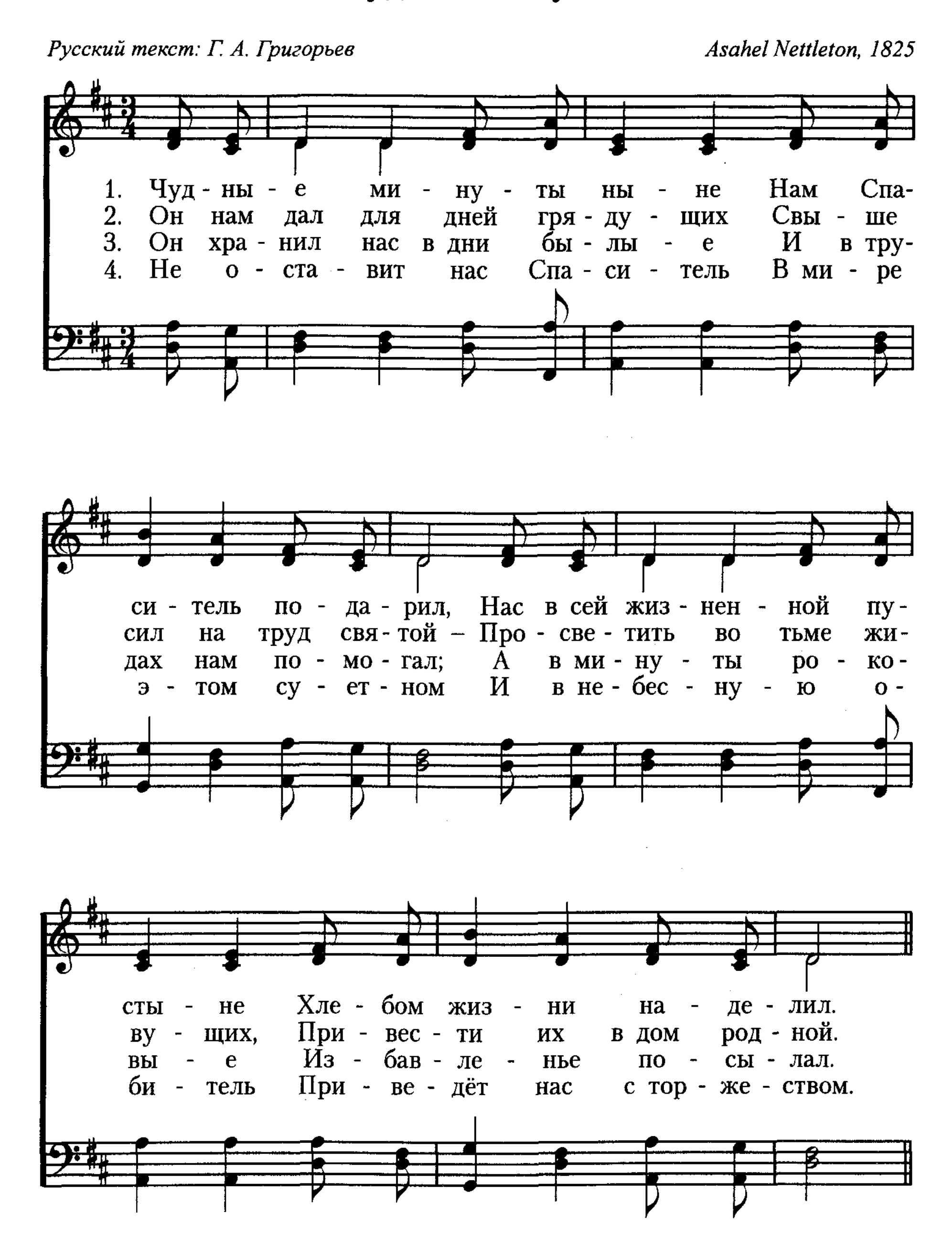
Anne Steele (1716—1778)
Русский текст: Ян Вильсон
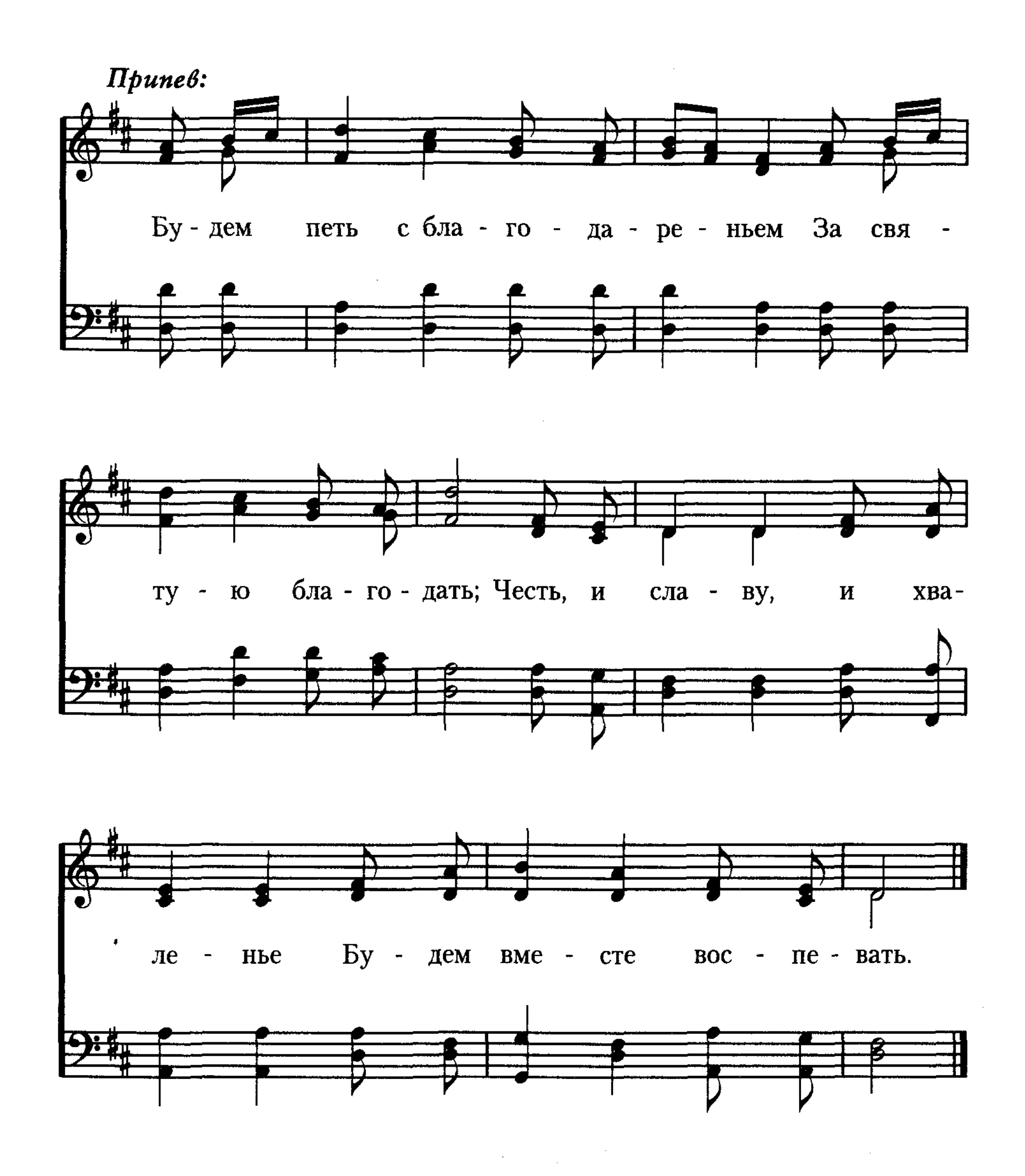
Автор муз. неизвестен
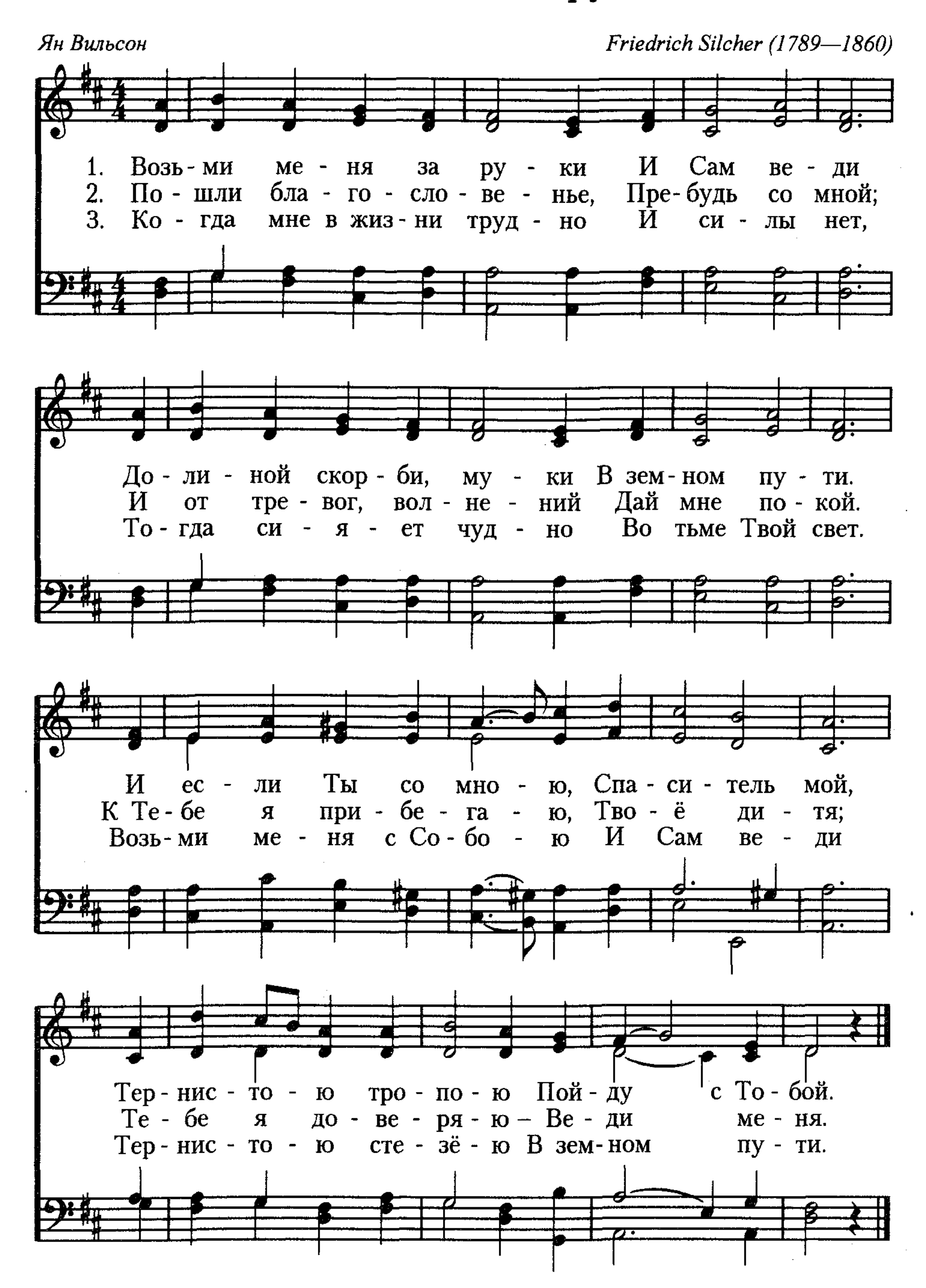


110 Чудные минуты

Русский текст: Г. А. Григорьев — *Asahel Nettleton, 1825*



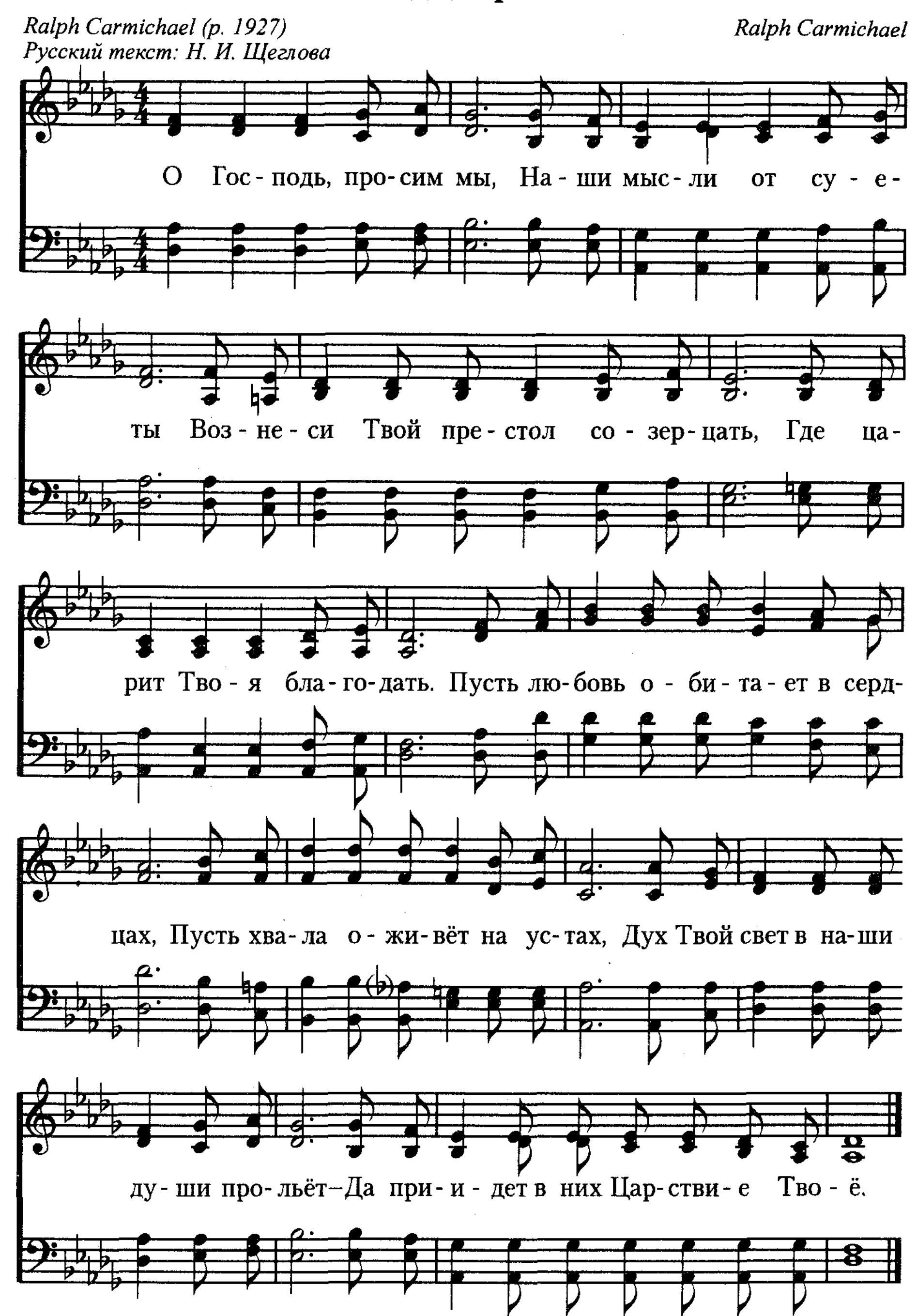

Припев:
Бу - дем петь с бла - го - да - ре - ньем За свя -
ту - ю бла - го - дать; Честь, и сла - ву, и хва-
ле - нье Бу - дем вме - сте вос - пе - вать.

111 Возьми меня за руки



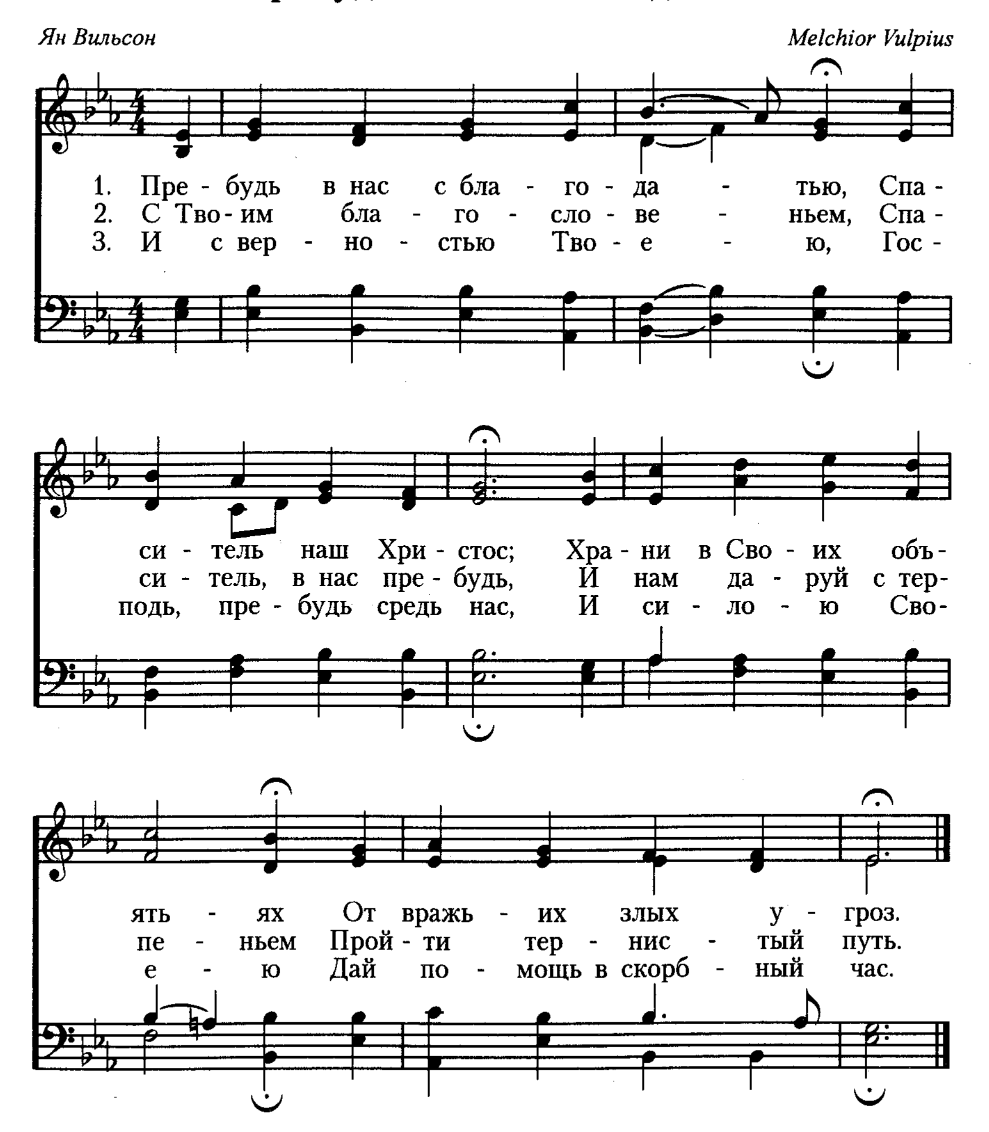
О Господь, просим мы

Ralph Carmichael (p. 1927) — *Ralph Carmichael*
Русский текст: Н. И. Щеглова
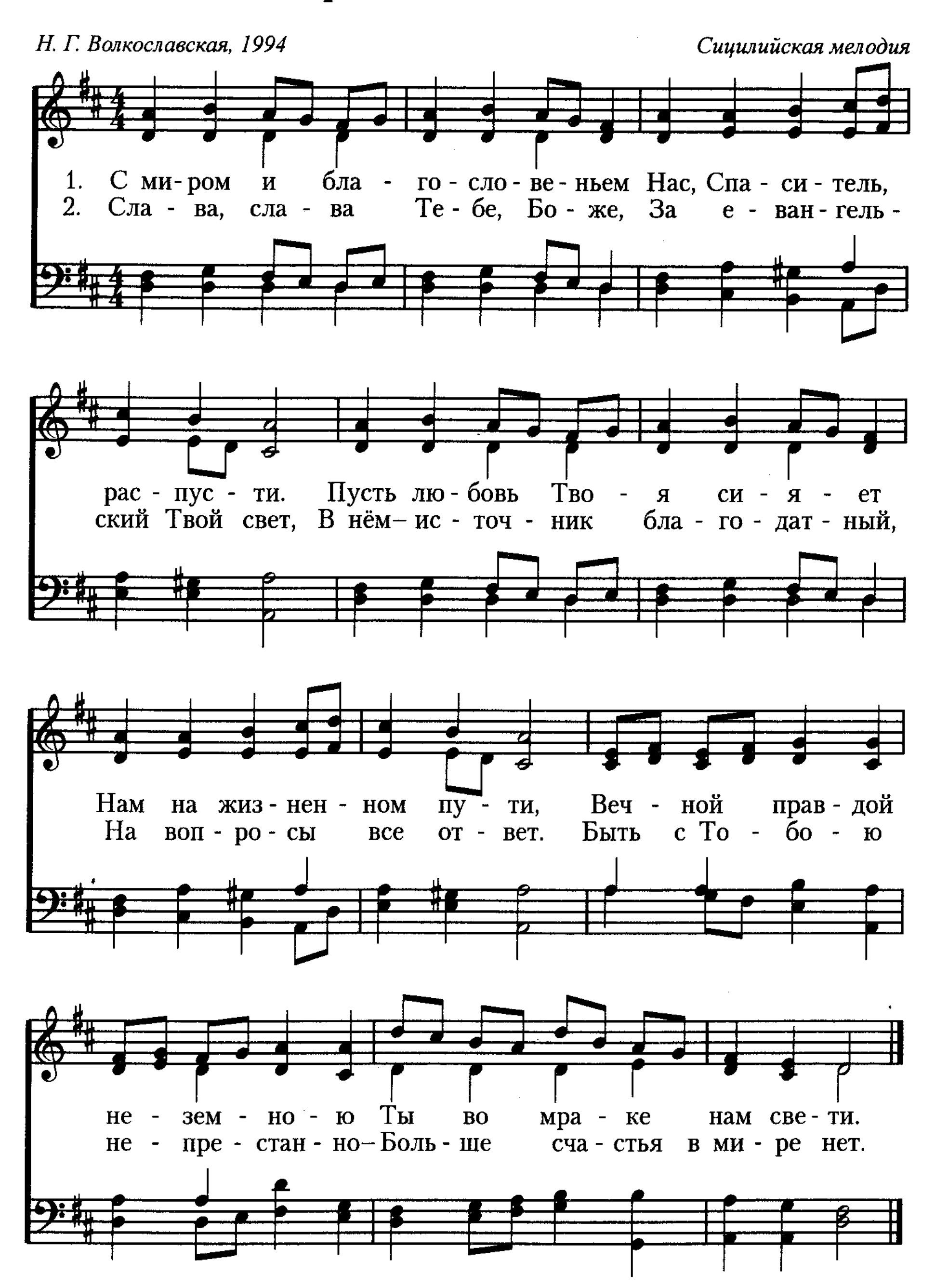


113 Пребудь в нас с благодатью

Ян Вильсон *Melchior Vulpius*



С миром и благословеньем 114



115 Солнца закат золотистый

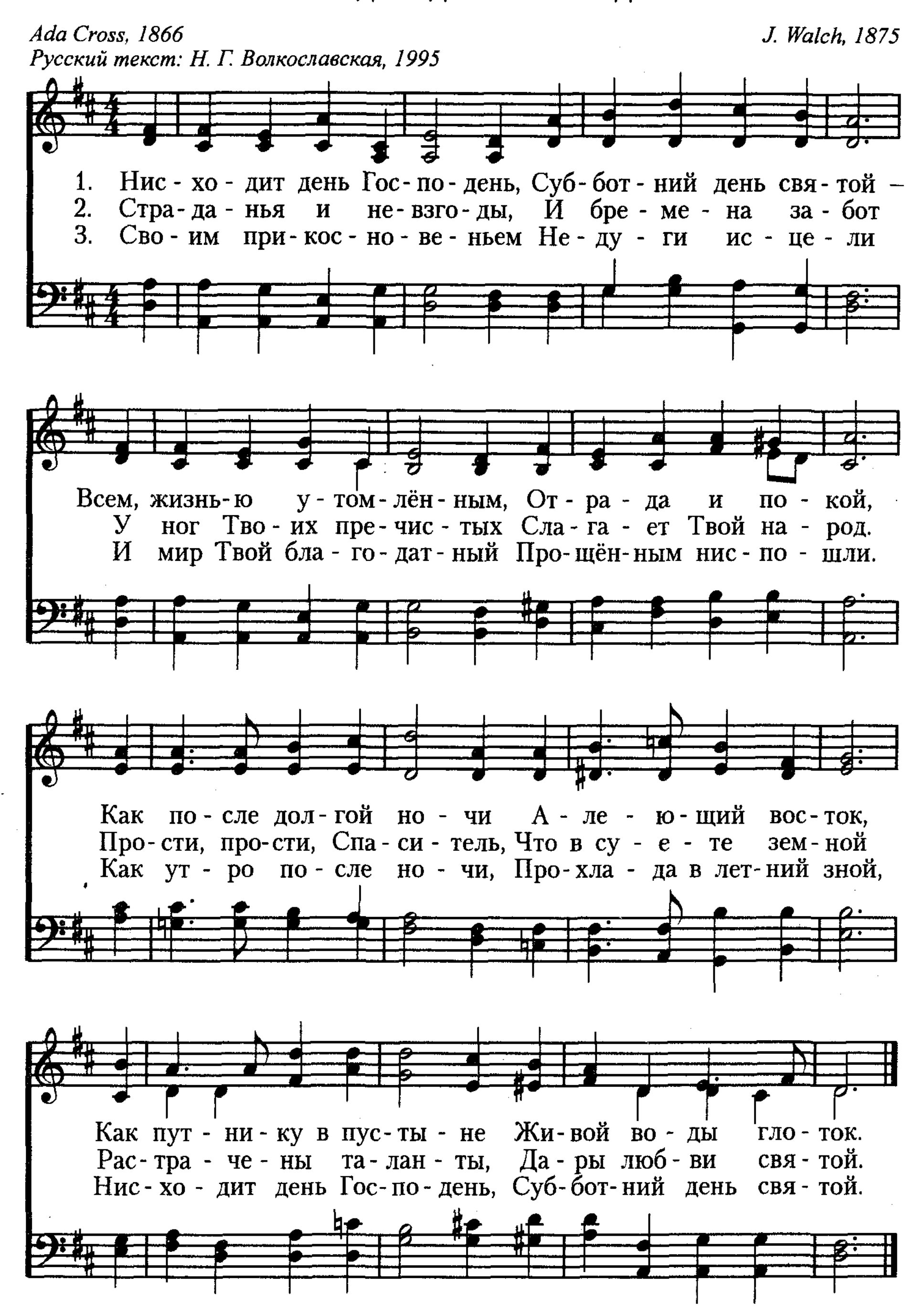
Русский текст: Н. Г. Волкославская, 1995

Еврейская песня
Аранж.: В. А. Жгулёв, 1995

Нисходит день Господень

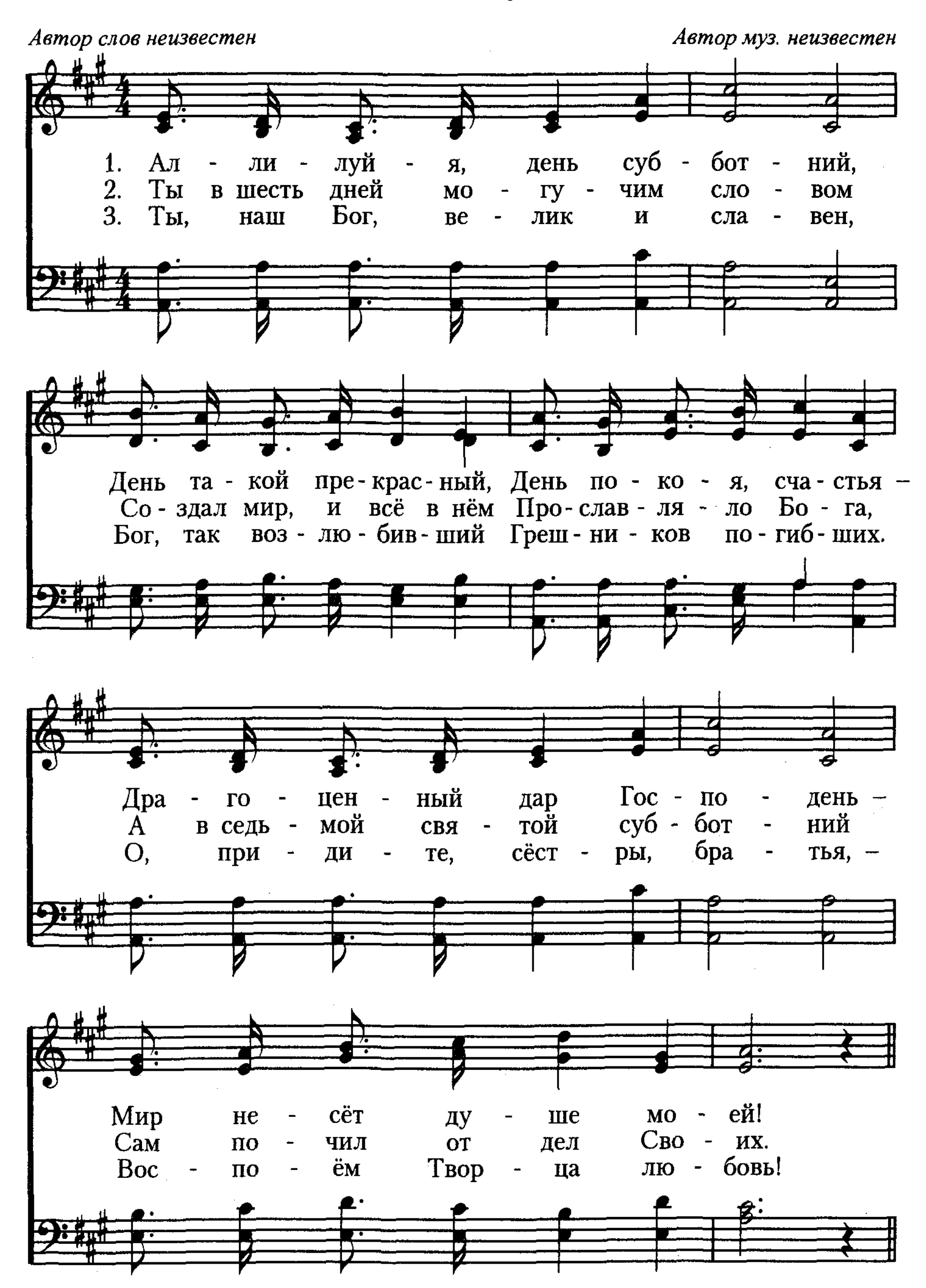
Ada Cross, 1866
Русский текст: Н. Г. Волкославская, 1995
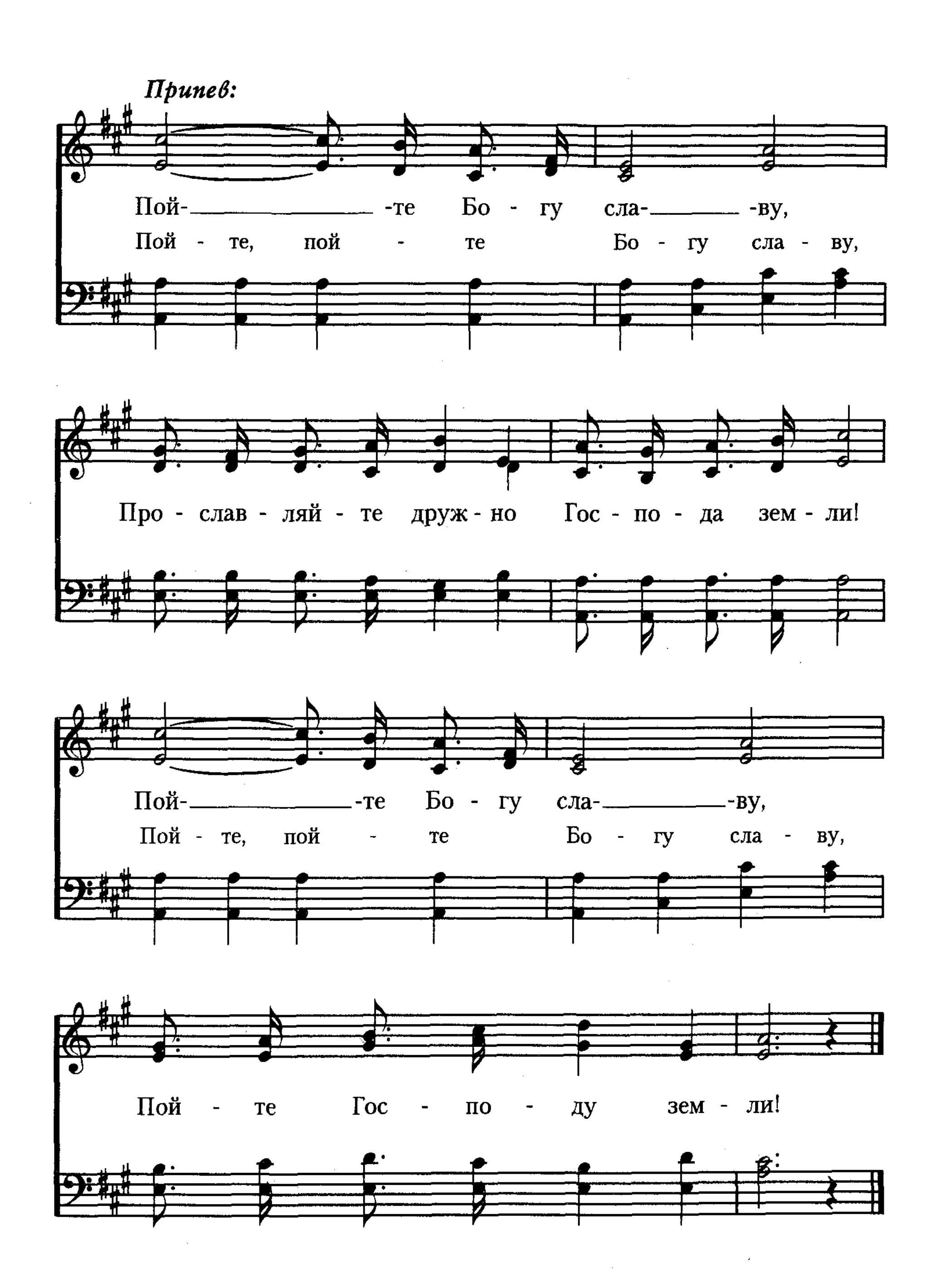
J. Walch, 1875



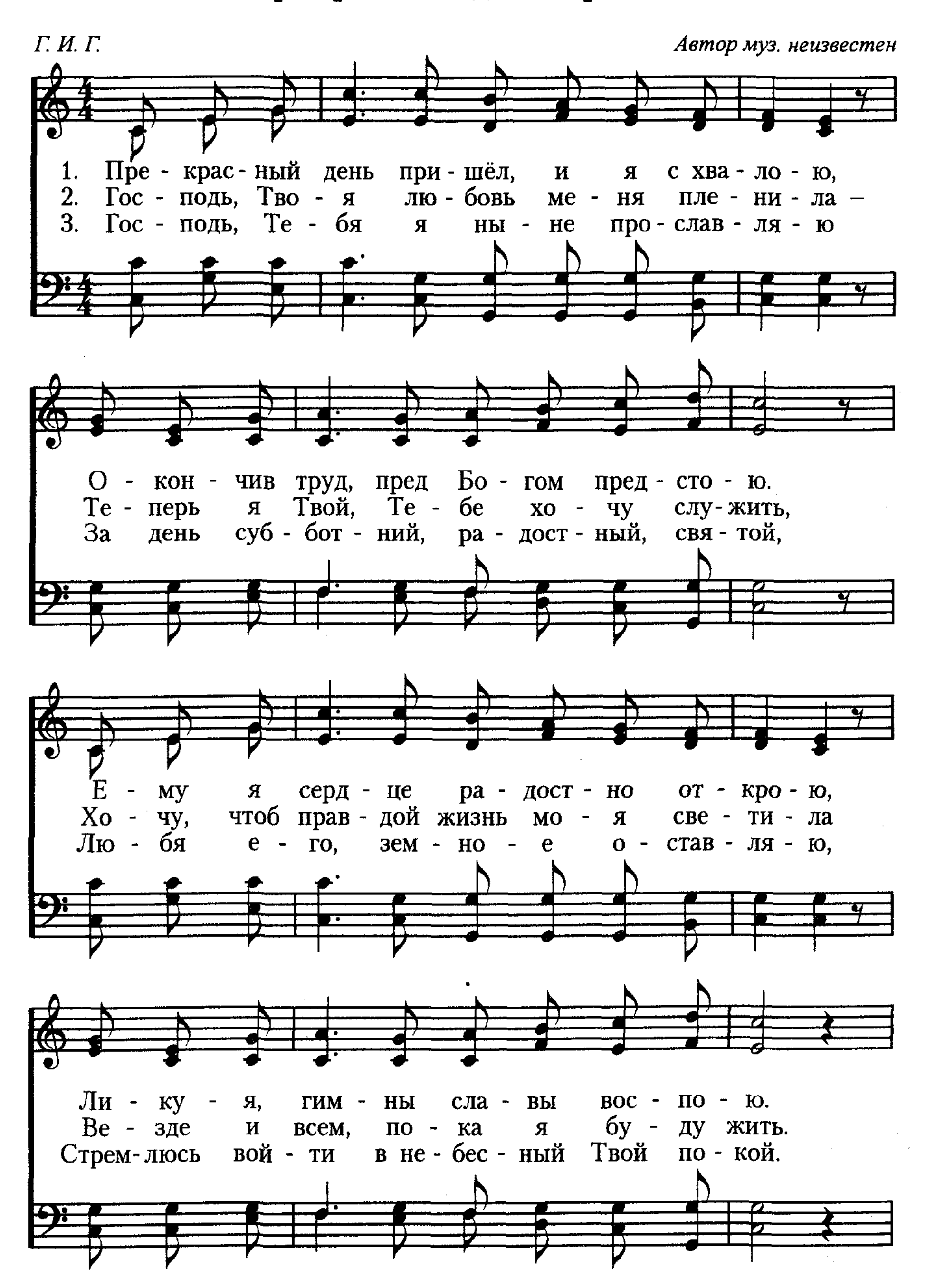
117 Аллилуйя, день субботний (I)

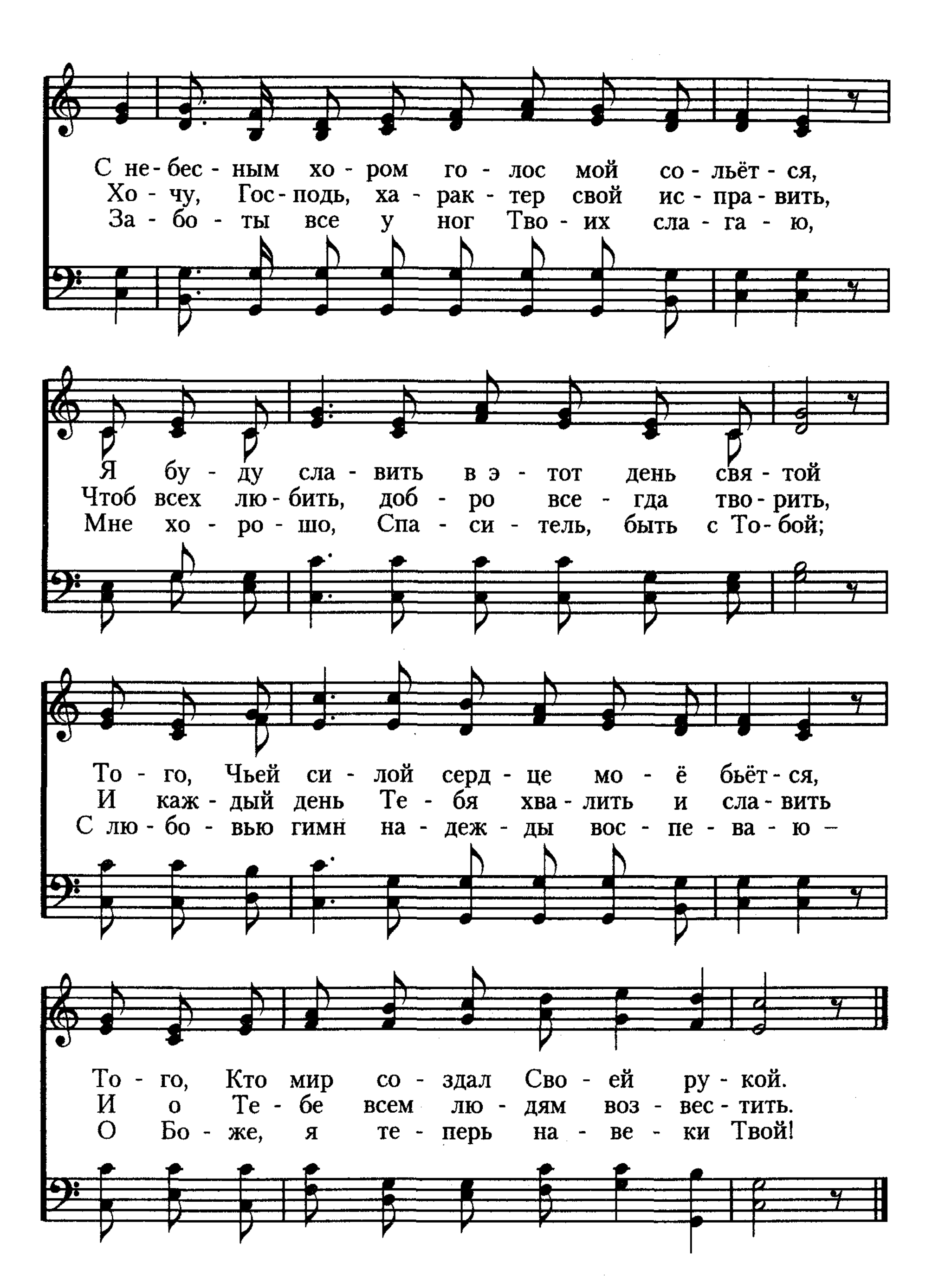
Автор слов неизвестен *Автор муз. неизвестен*




Припев:
Пой- -те Бо - гу сла- -ву,
Пой - те, пой - те Бо - гу сла - ву,
Про - слав - ляй - те друж - но Гос - по - да зем - ли!
Пой- -те Бо - гу сла- -ву,
Пой - те, пой - те Бо - гу сла - ву,
Пой - те Гос - по - ду зем - ли!

118 Прекрасный день пришёл



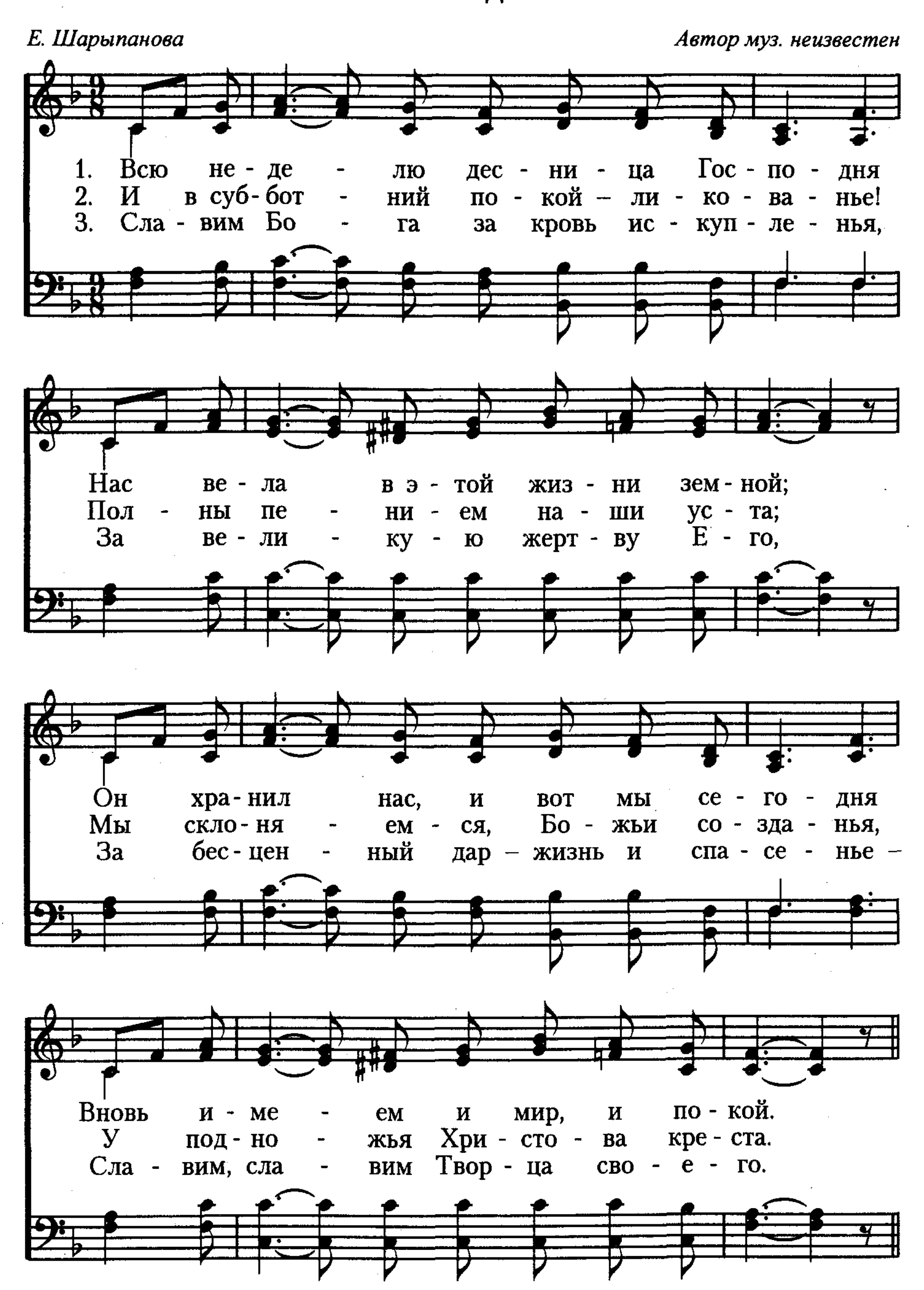

С не - бес - ным хо - ром го - лос мой со - льёт - ся,
Хо - чу, Гос - подь, ха - рак - тер свой ис - пра - вить,
За - бо - ты все у ног Тво - их сла - га - ю,
Я бу - ду сла - вить в э - тот день свя - той
Чтоб всех лю - бить, доб - ро все - гда тво - рить,
Мне хо - ро - шо, Спа - си - тель, быть с То - бой;
То - го, Чьей си - лой серд - це мо - ё бьёт - ся,
И каж - дый день Те - бя хва - лить и сла - вить
С лю - бо - вью гимн на - деж - ды вос - пе - ва - ю –
То - го, Кто мир со - здал Сво - ей ру - кой.
И о Те - бе всем лю - дям воз - вес - тить.
О Бо - же, я те - перь на - ве - ки Твой!

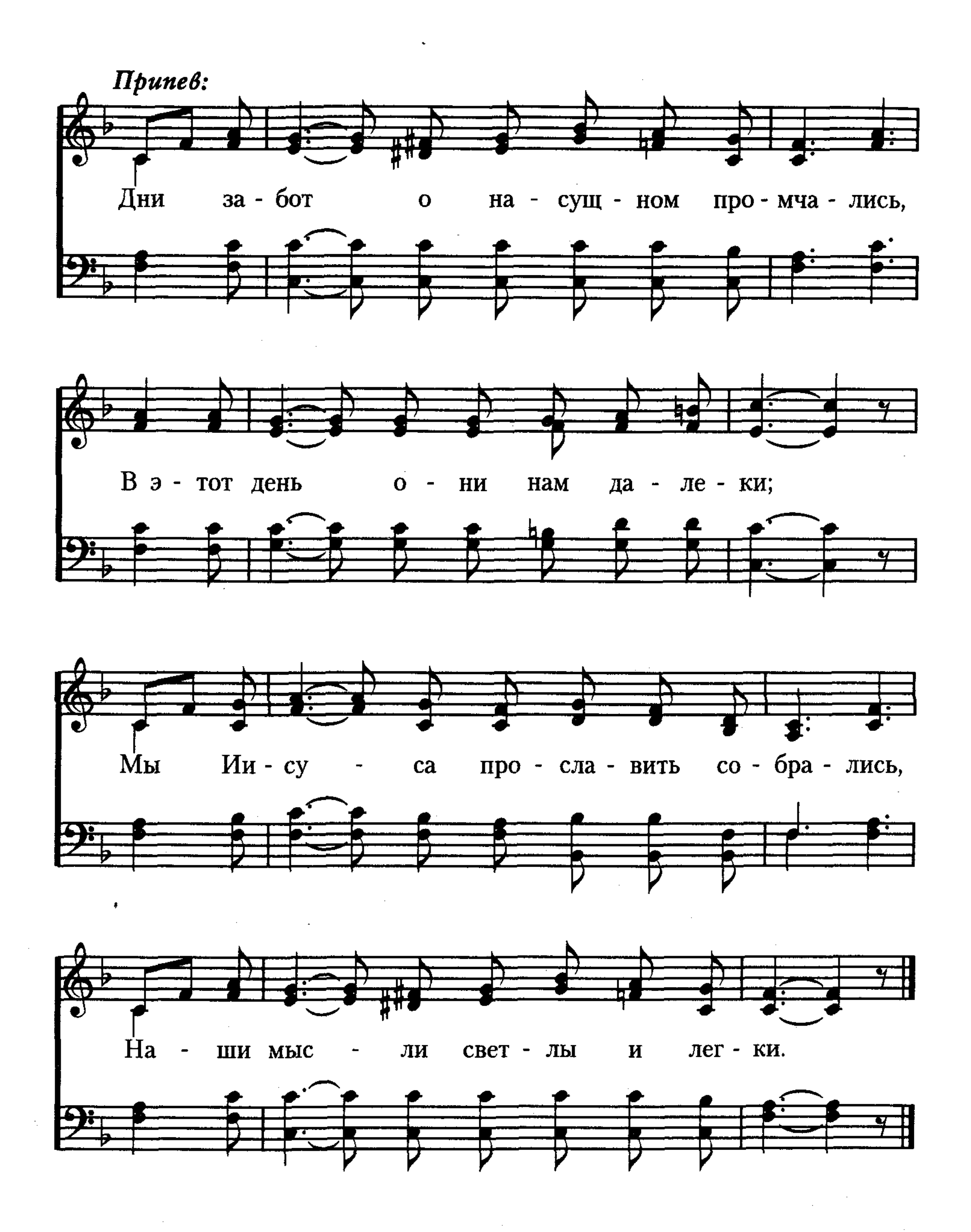
6. Зак. 2465

119 Всю неделю
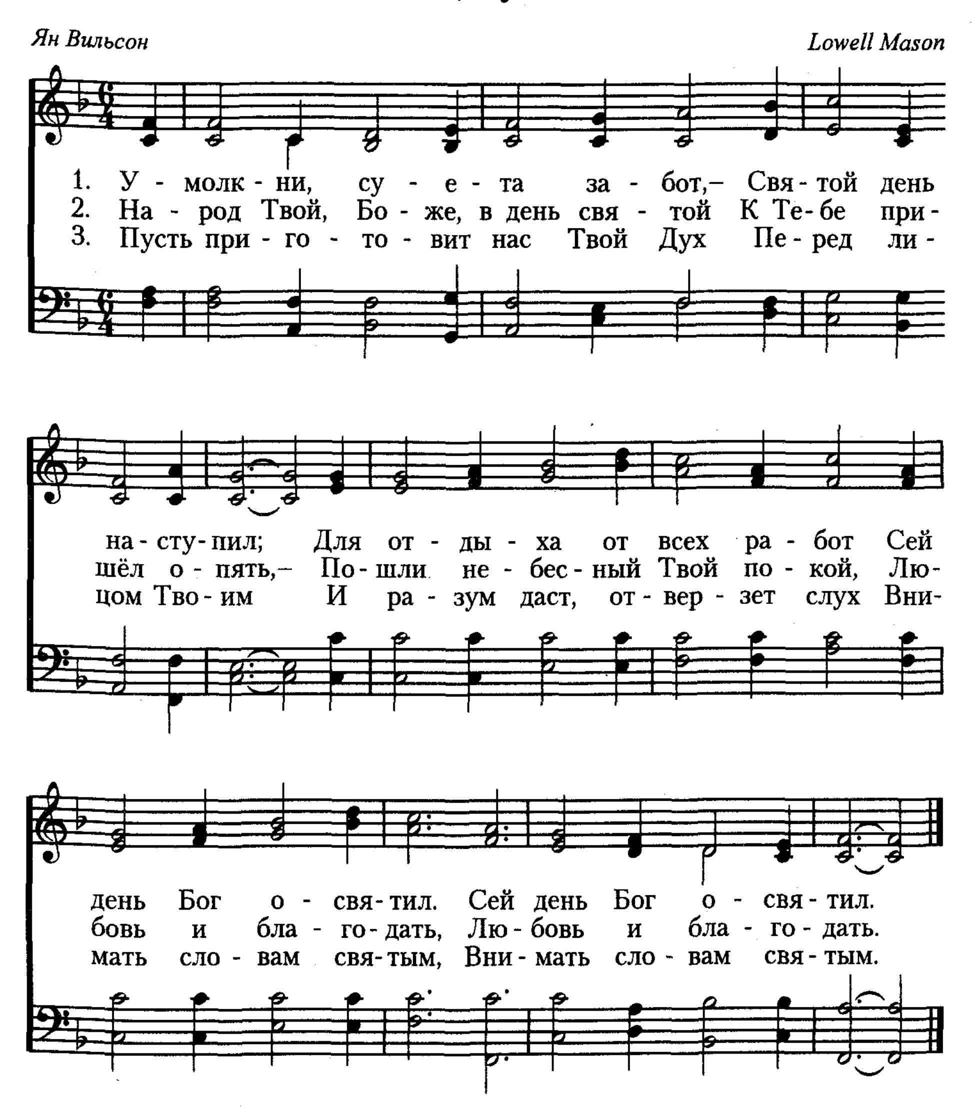
Е. Шарыпанова

Автор муз. неизвестен

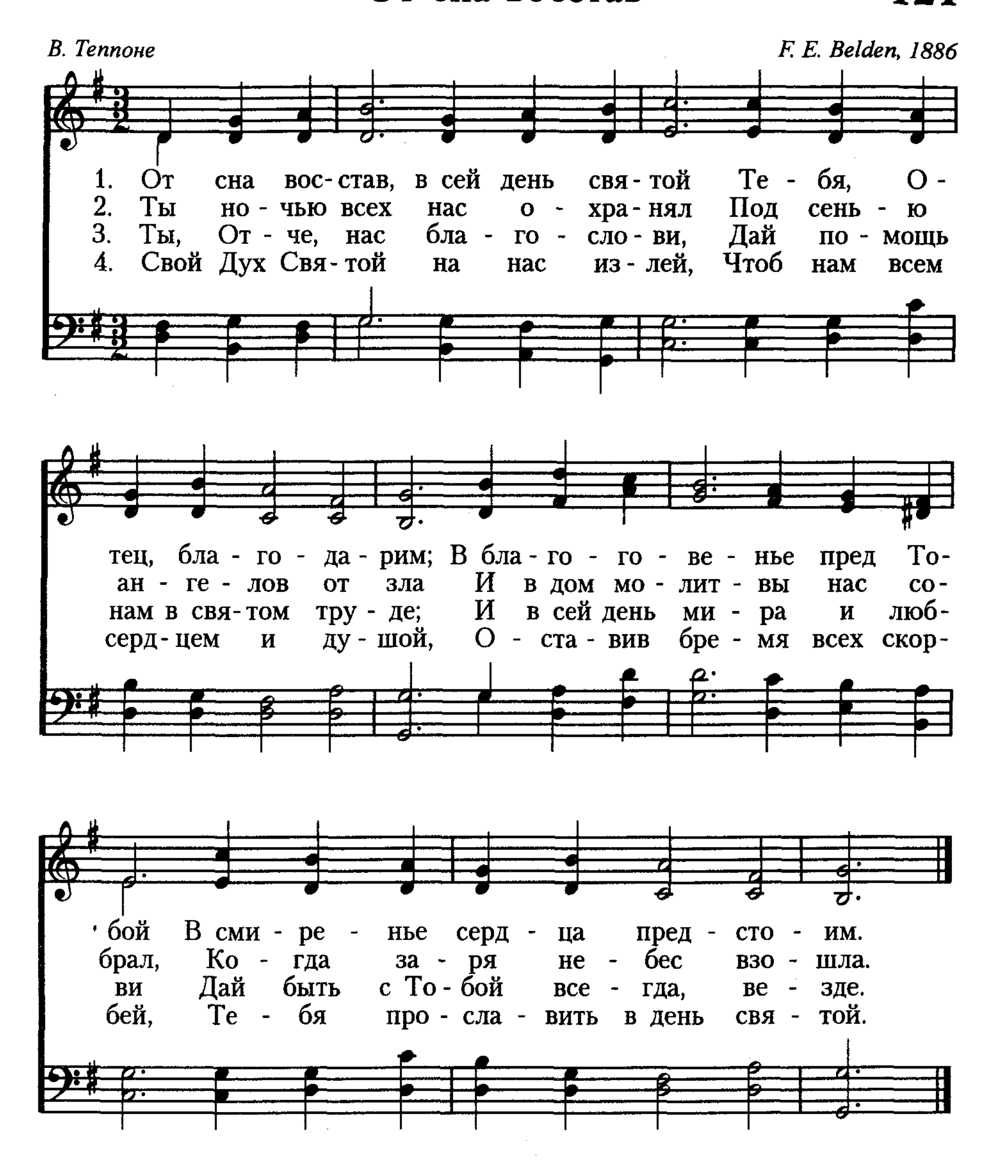



Припев:
Дни за - бот о на - сущ - ном про - мча - лись,
В э - тот день о - ни нам да - ле - ки;
Мы Ии - су - са про - сла - вить со - бра - лись,
На - ши мыс - ли свет - лы и лег - ки.

120 Умолкни, суета забот

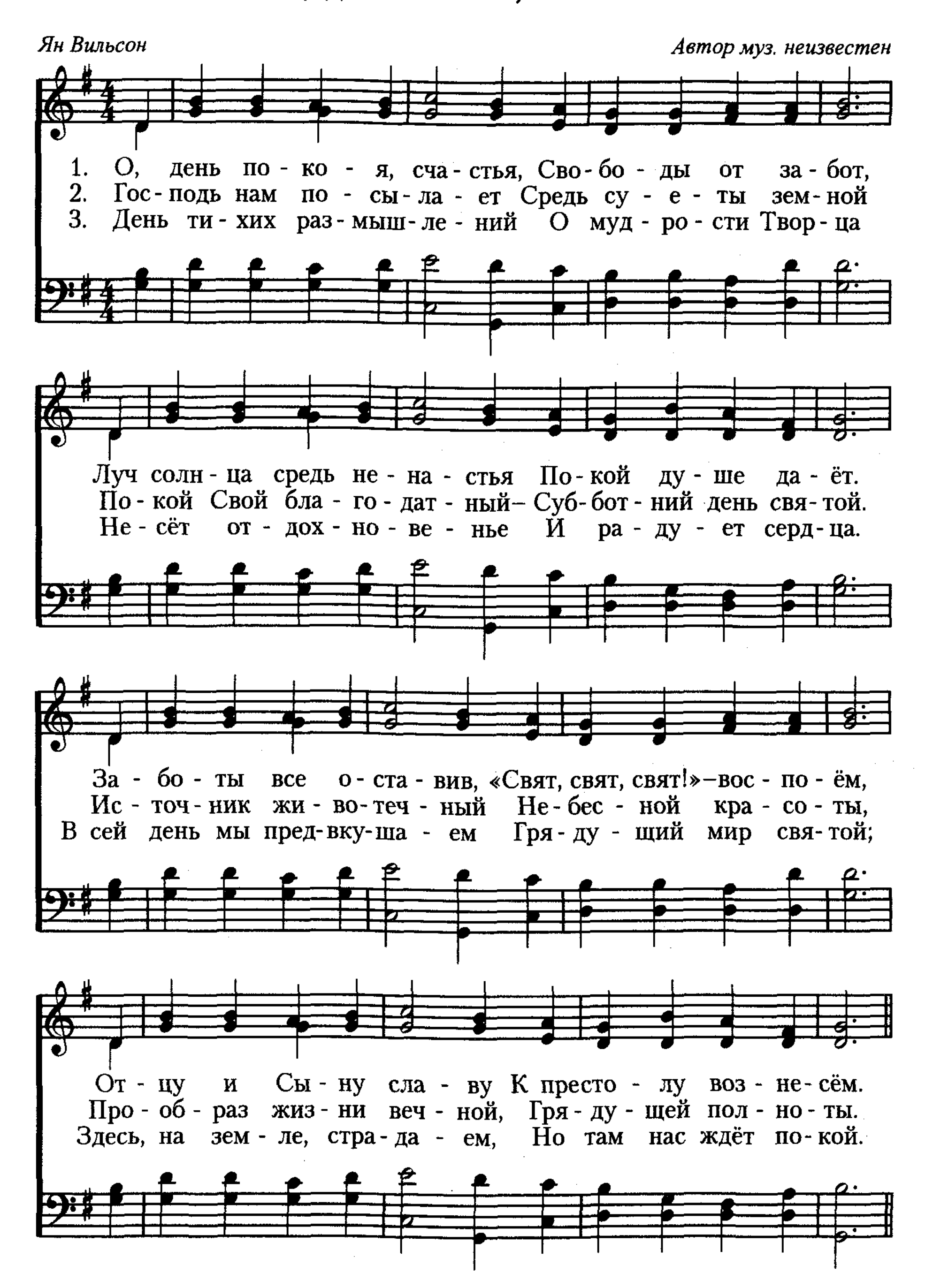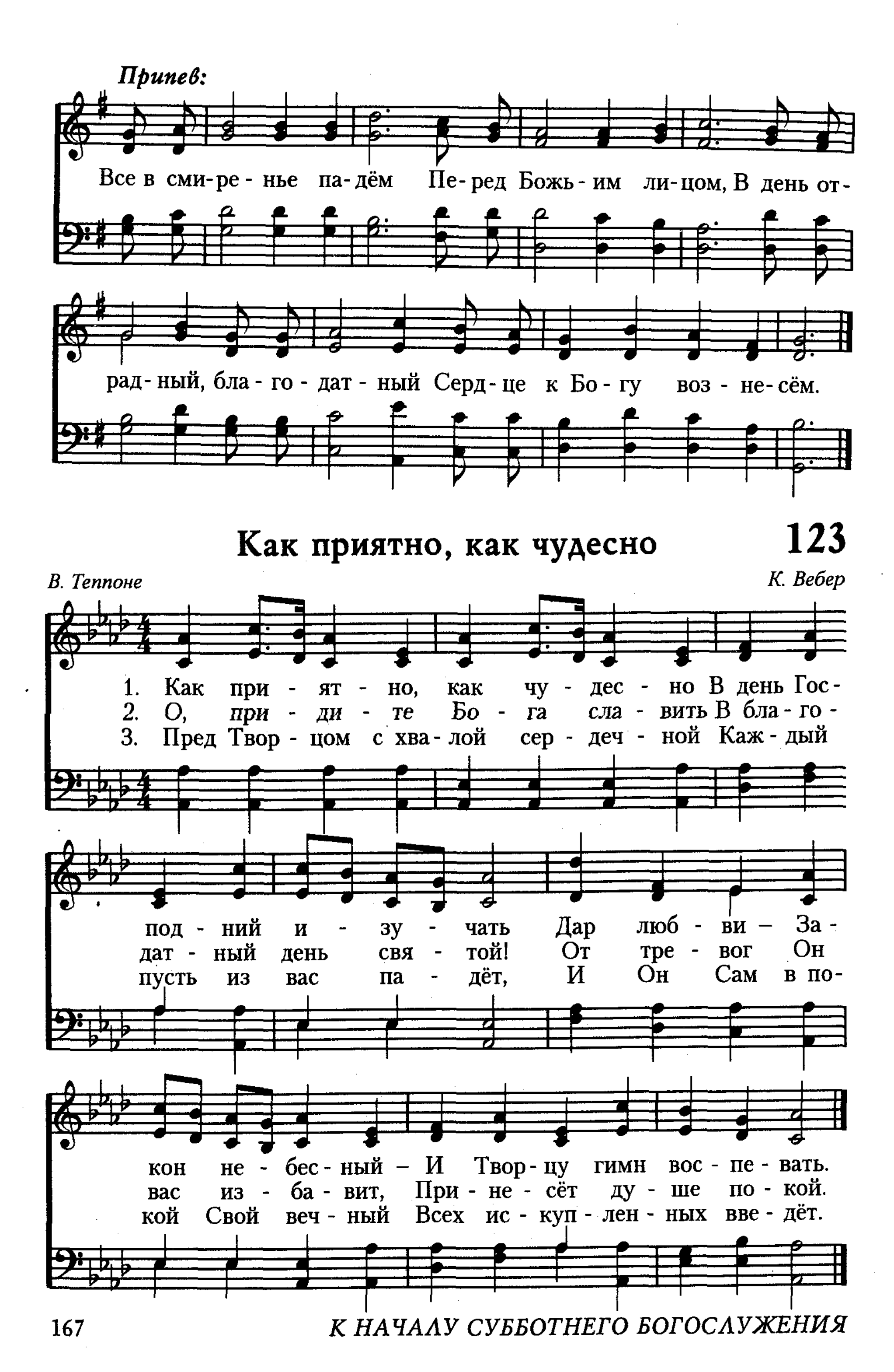


От сна восстав



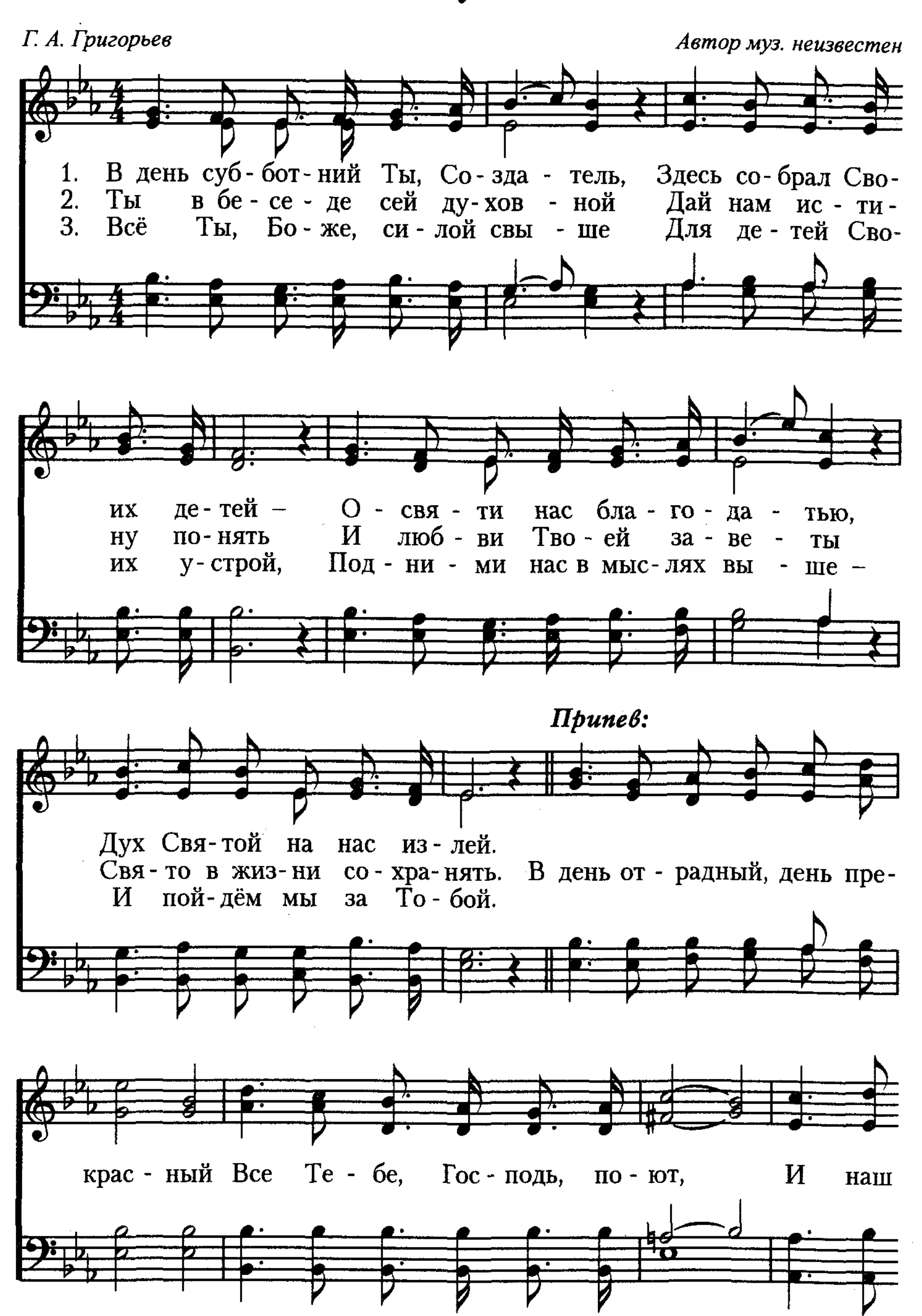
122 О, день покоя, счастья
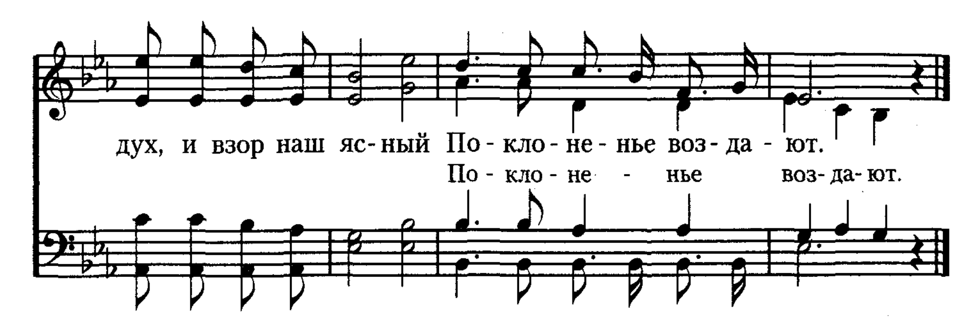
Ян Вильсон — *Автор муз. неизвестен*




Припев:
Все в сми-ре-нье па-дём Пе-ред Божь-им ли-цом, В день от-
рад-ный, бла-го-дат-ный Серд-це к Бо-гу воз-не-сём.
Как приятно, как чудесно
123
В. Теппоне
К. Вебер
1. Как при-ят-но, как чу-дес-но В день Гос-под-ний и-зу-чать Дар люб-ви — За-кон не-бес-ный — И Твор-цу гимн вос-пе-вать.
2. О, при-ди-те Бо-га сла-вить В бла-го-дат-ный день свя-той! От тре-вог Он вас из-ба-вит, При-не-сёт ду-ше по-кой.
3. Пред Твор-цом с хва-лой сер-деч-ной Каж-дый пусть из вас па-дёт, И Он Сам в по-кой Свой веч-ный Всех ис-куп-лен-ных вве-дёт.

124 В день субботний





Тебе, Предвечный, день сей посвящаем 125

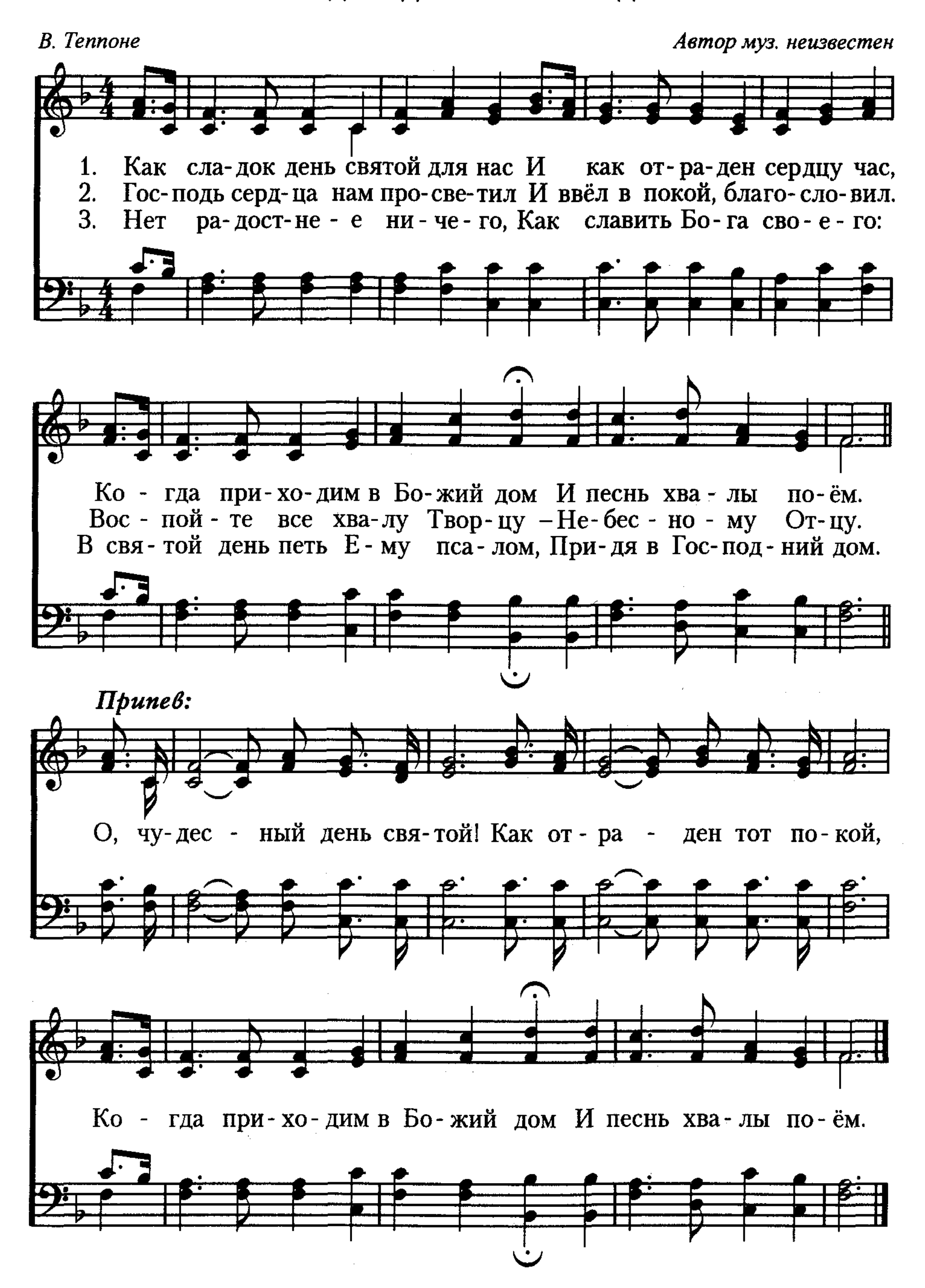
Ян Вильсон *Хорал*

1. Те - бе, Пред-веч-ный, день сей по - свя - ща - ем И мощь Тво-
2. В сми-ре-нье пред То-бой, О - тец, яв - ля - юсь – Ты есть лю-
3. Весь мир да чтит сей день с бла-го - да - ре - ньем, И да на-

ю, Тво-рец, мы ве - ли - ча - ем – О, дай нам с ра - до-
бовь, Те - бе я до - ве - ря - юсь, Ты ка - ю-щих - ся
пол-нят - ся ус - та хва - ле - ньем – Те - бе, Спа-си-тель,

стью пе - ред То - бо - ю Пред-стать с моль-бо - ю.
неж - но у - те - ша - ешь И о - бод - ря - ешь.
по - кло - не - нье, сла - ва И честь, дер - жа - ва!

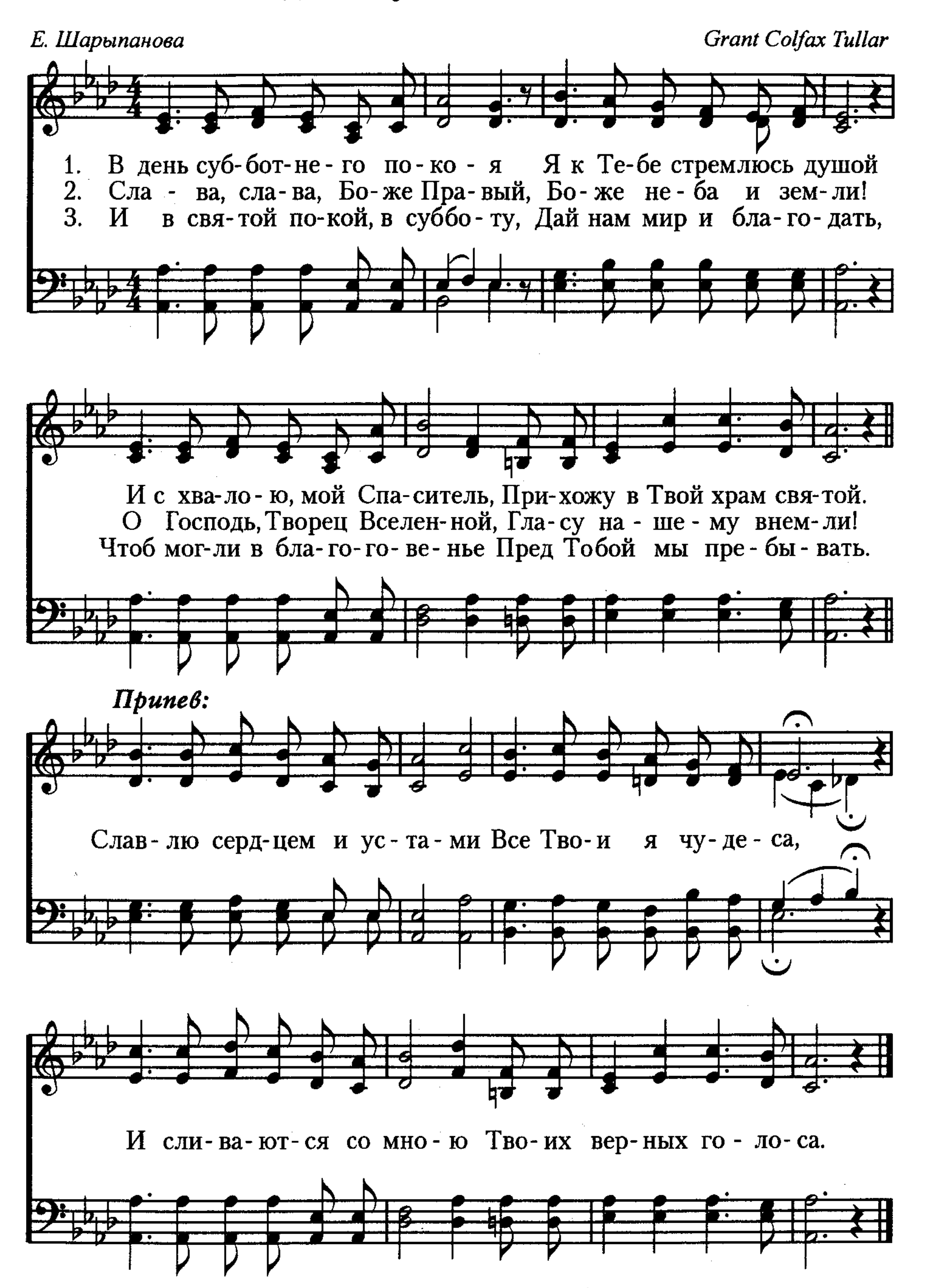
126 Как сладок день святой для нас



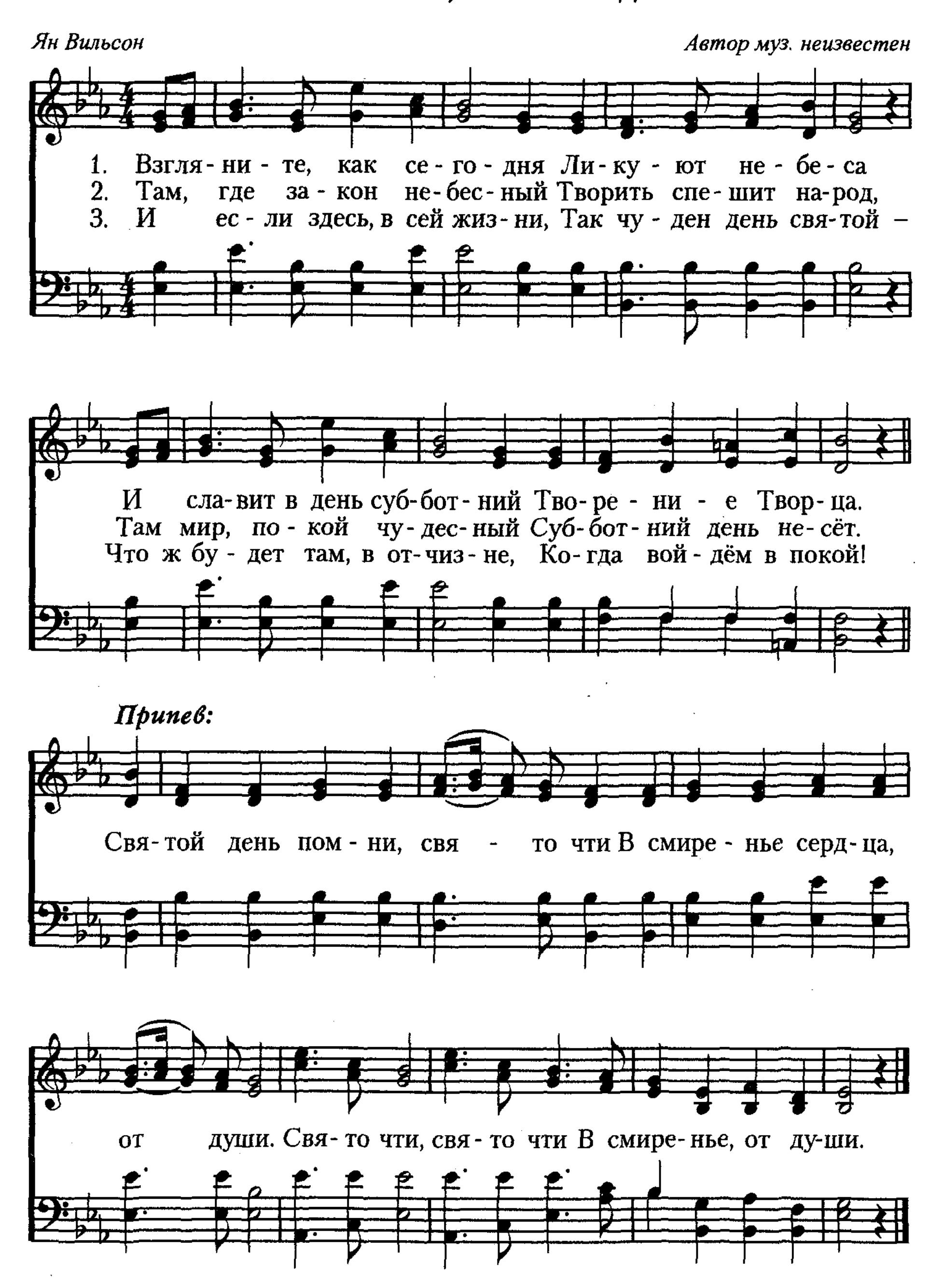
В день субботнего покоя

Е. Шарыпанова

Grant Colfax Tullar

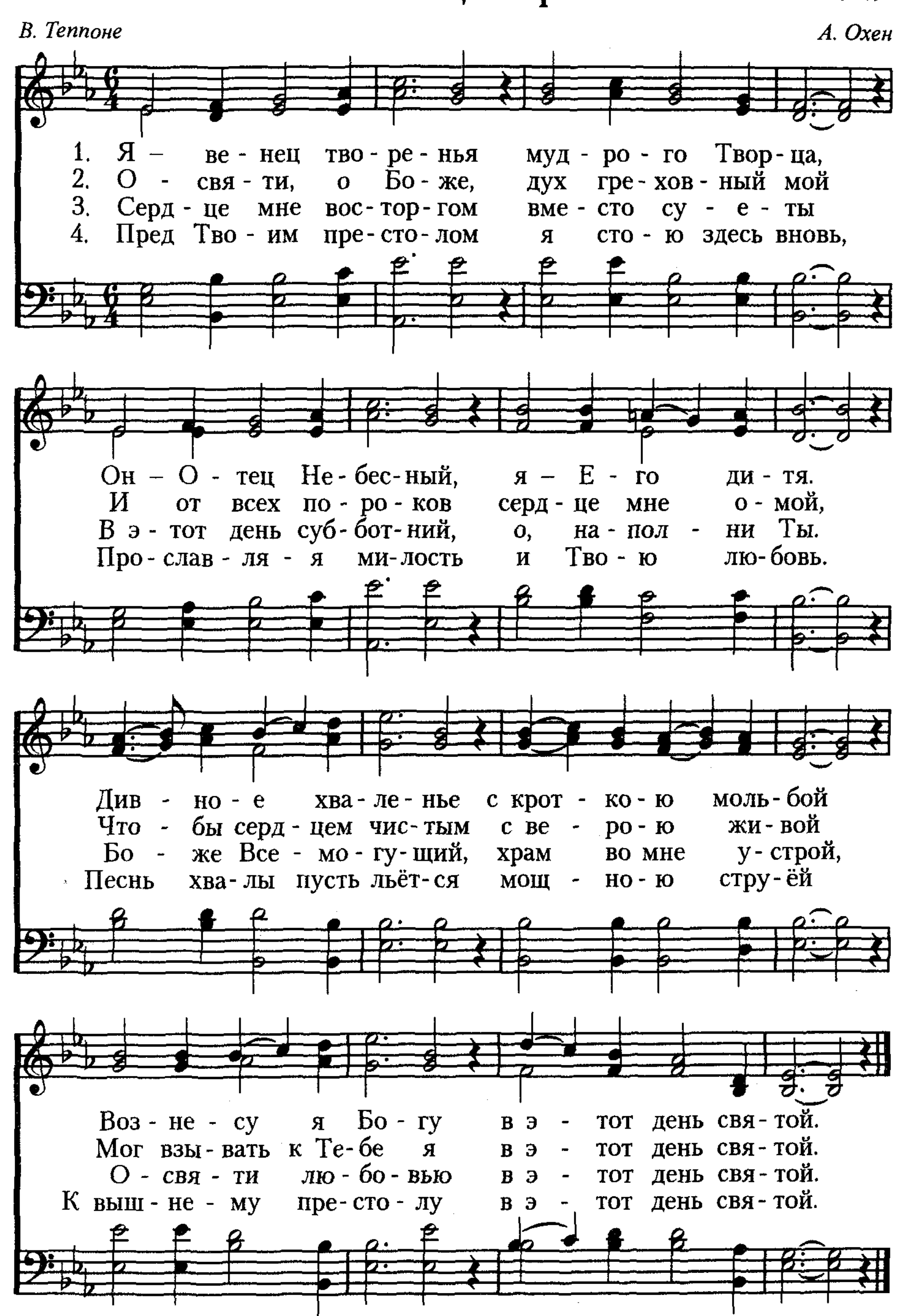


128 Взгляните, как сегодня

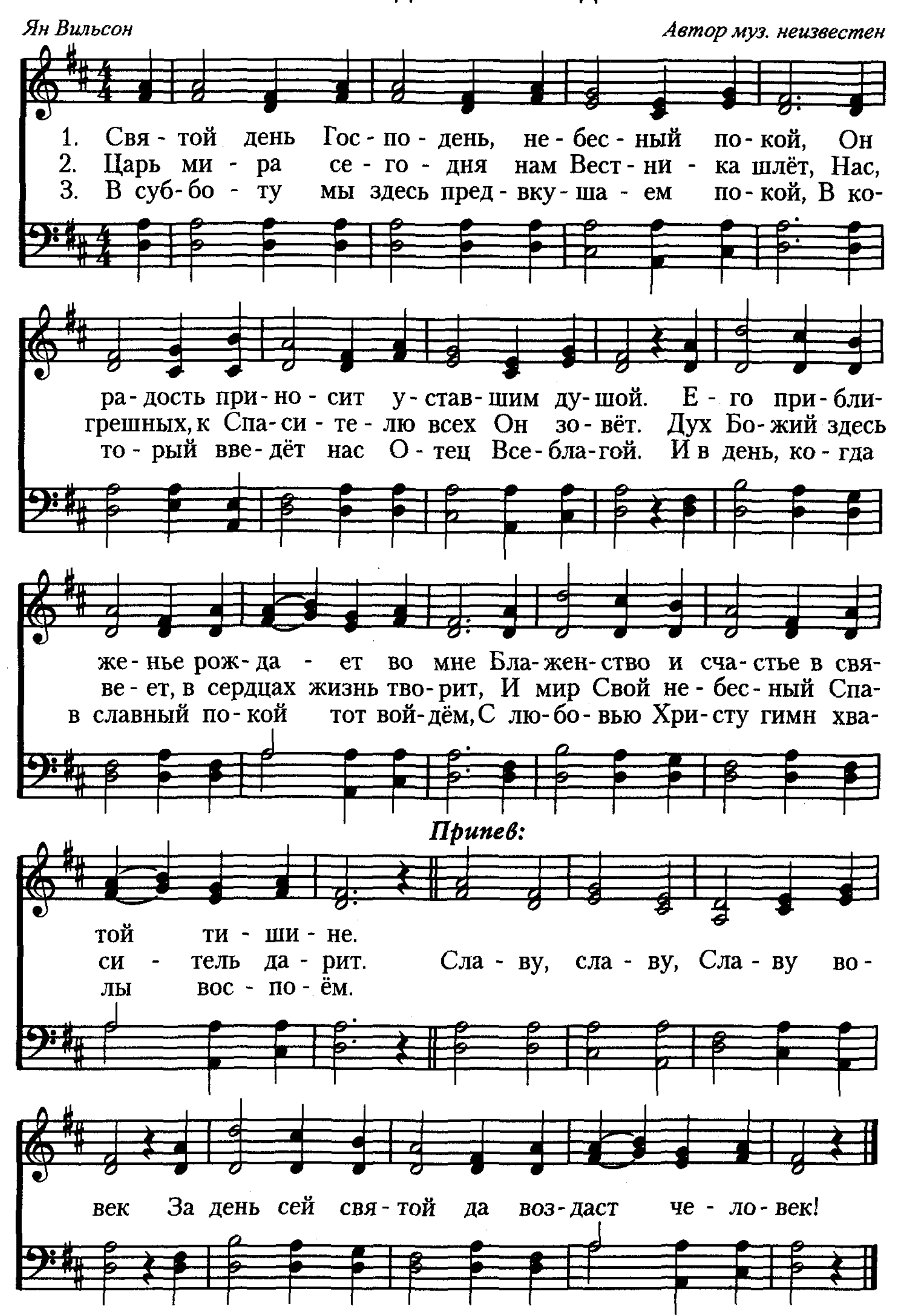


Я — венец творенья

В. Теппоне *А. Охен*

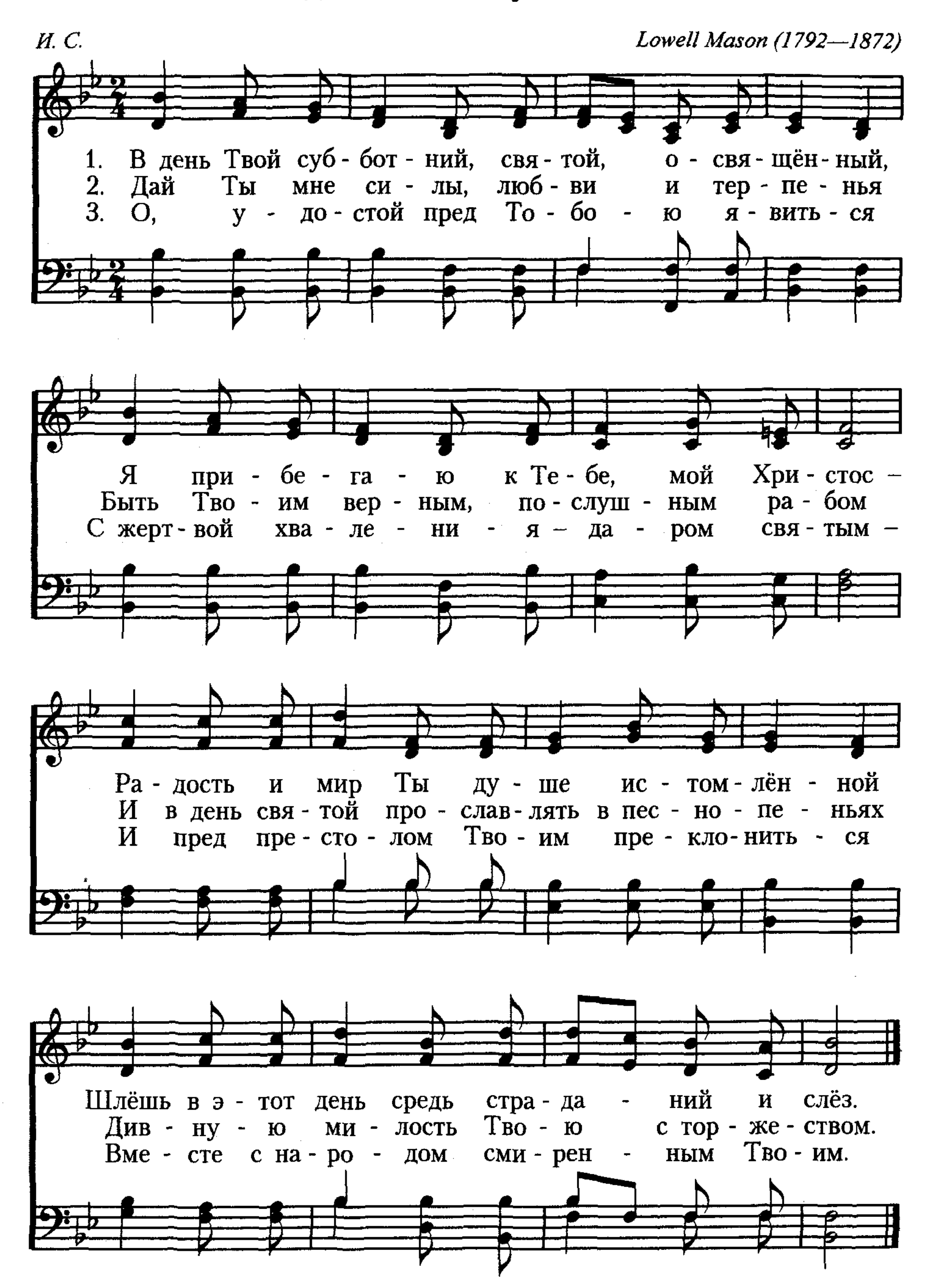


130 Святой день Господень



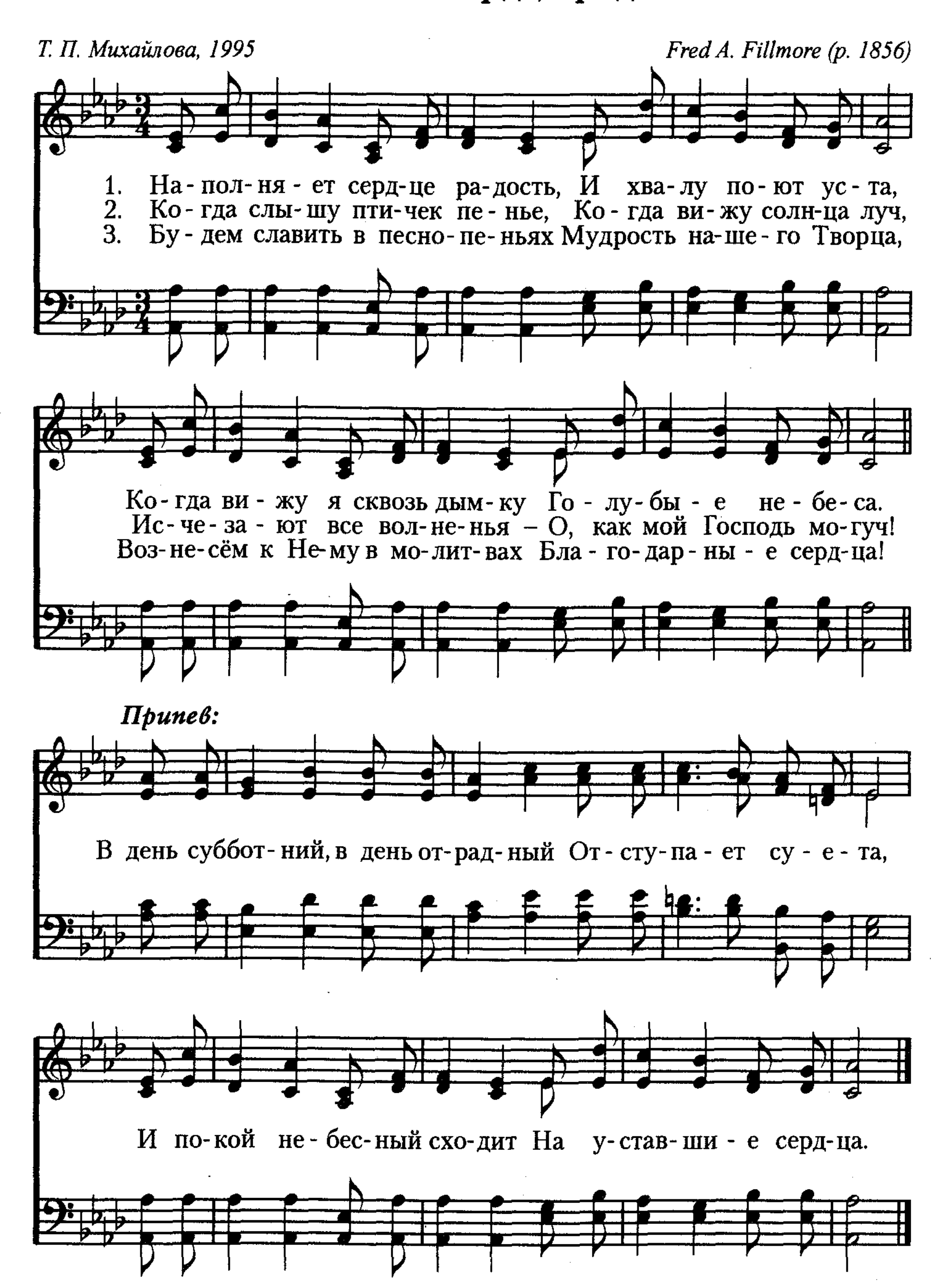
В день Твой субботний
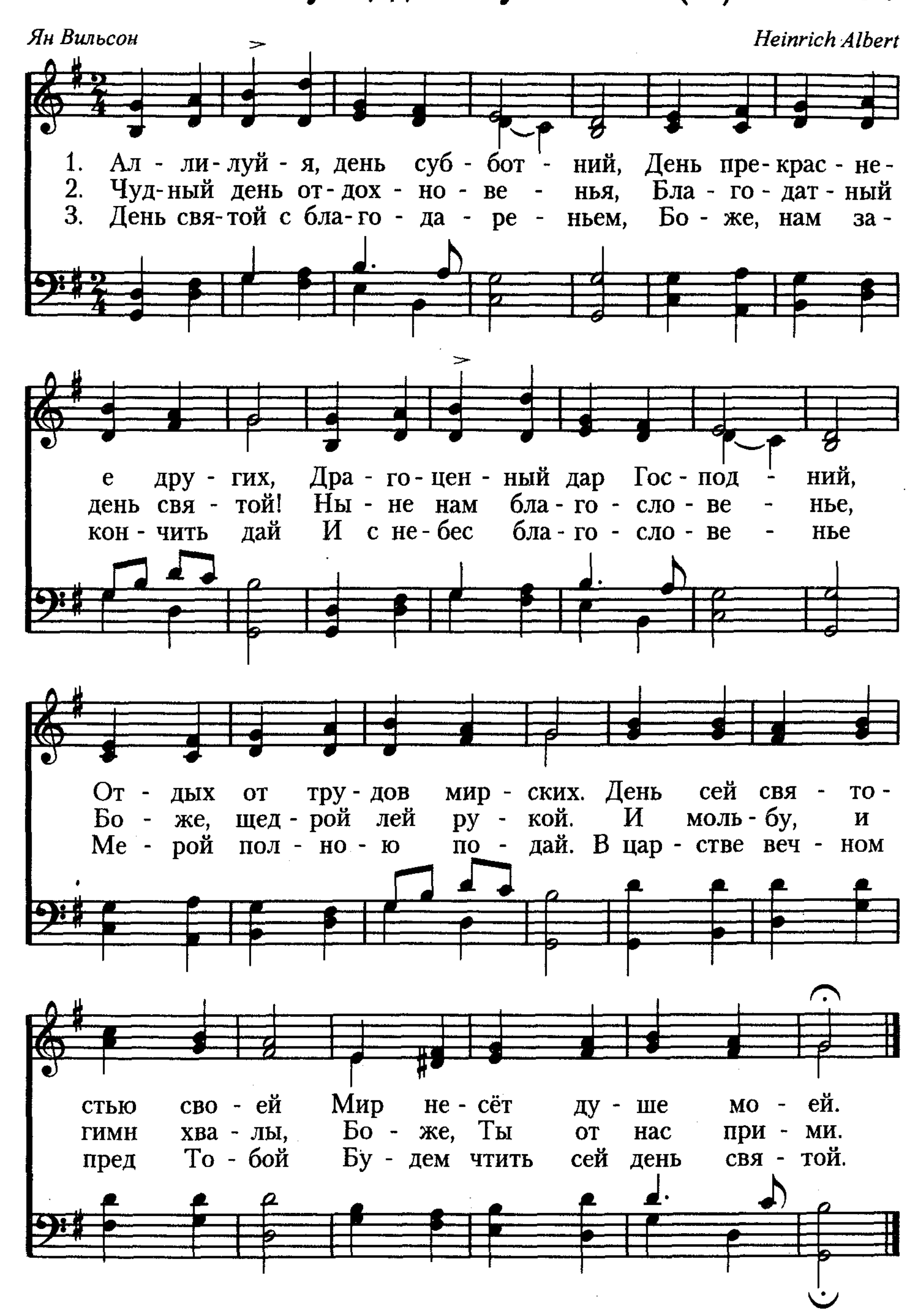
И. С. — Lowell Mason (1792—1872)



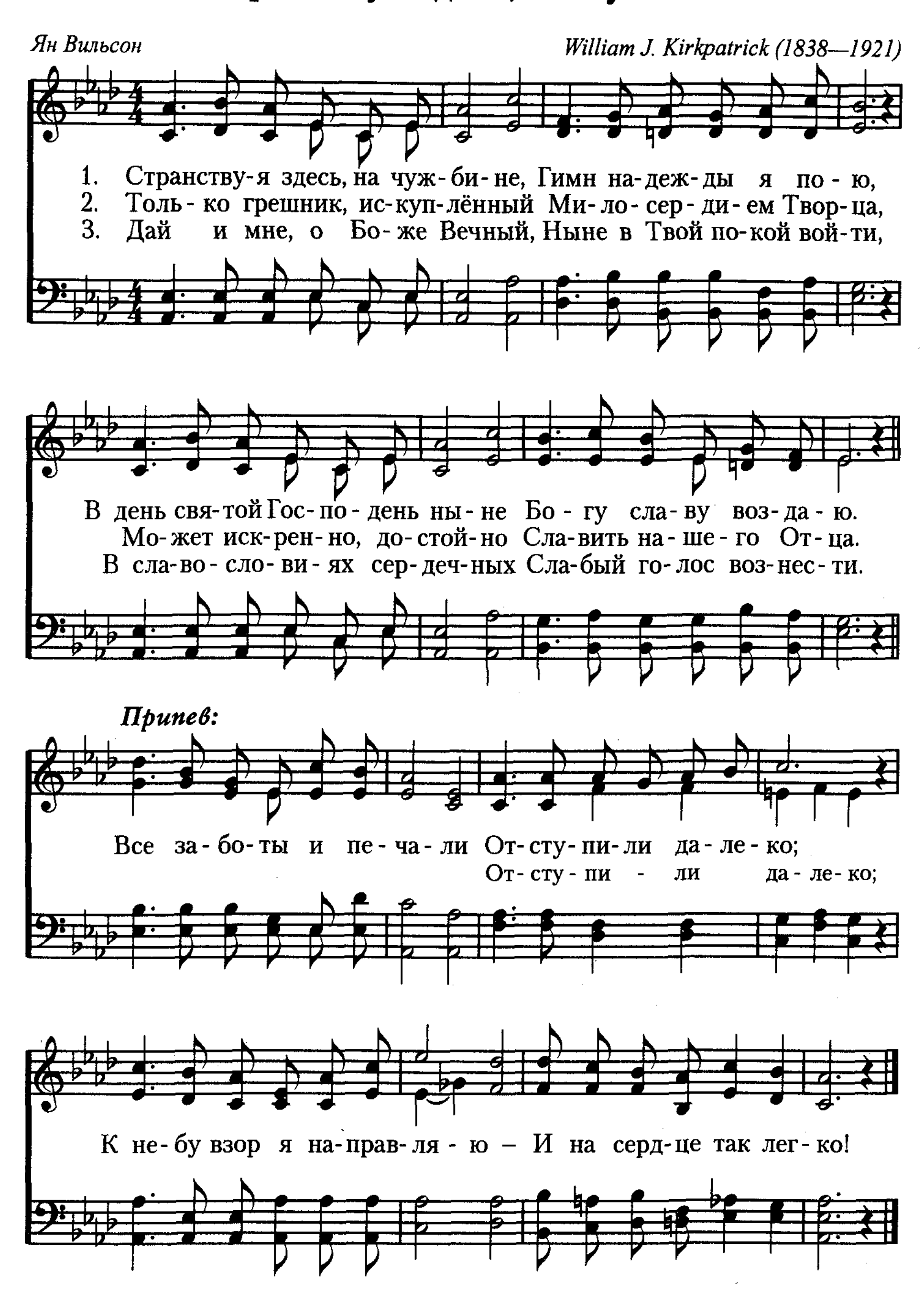
132 Наполняет сердце радость

Т. П. Михайлова, 1995 | Fred A. Fillmore (р. 1856)



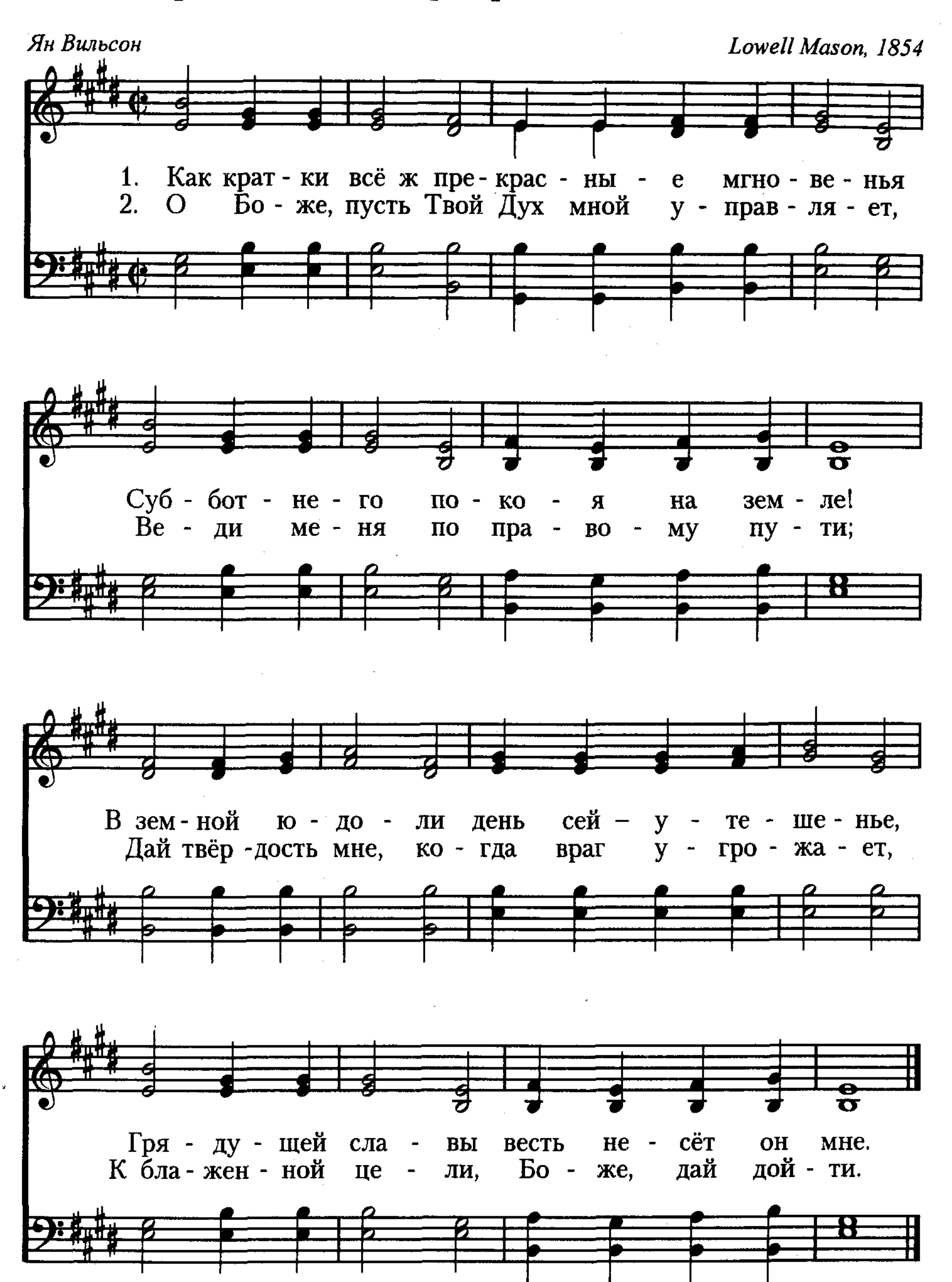

Ян Вильсон
Heinrich Albert
1. Ал - ли - луй - я, день суб - бот - ний, День пре - крас - не -
2. Чуд - ный день от - дох - но - ве - нья, Бла - го - дат - ный
3. День свя - той с бла - го - да - ре - ньем, Бо - же, нам за -
е дру - гих, Дра - го - цен - ный дар Гос - под - ний,
день свя - той! Ны - не нам бла - го - сло - ве - нье,
кон - чить дай И с не - бес бла - го - сло - ве - нье
От - дых от тру - дов мир - ских. День сей свя - то -
Бо - же, щед - рой лей ру - кой. И моль - бу, и
Ме - рой пол - но - ю по - дай. В цар - стве веч - ном
стью сво - ей Мир не - сёт ду - ше мо - ей.
гимн хва - лы, Бо - же, Ты от нас при - ми.
пред То - бой Бу - дем чтить сей день свя - той.

134 Странствуя здесь, на чужбине



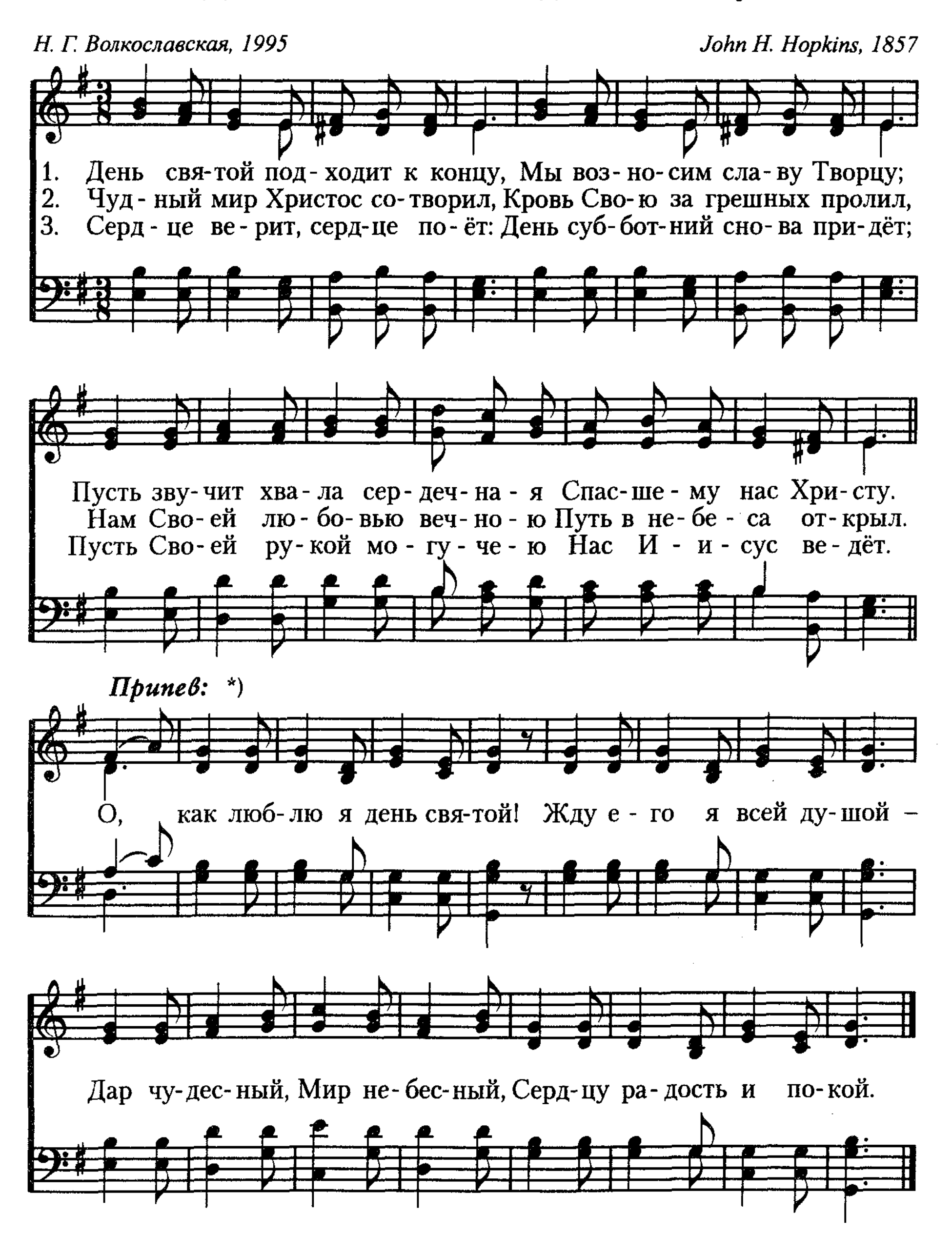
Как кратки всё ж прекрасные мгновенья

Ян Вильсон *Lowell Mason, 1854*



136 День святой подходит к концу

Н. Г. Волкославская, 1995 *John H. Hopkins, 1857*

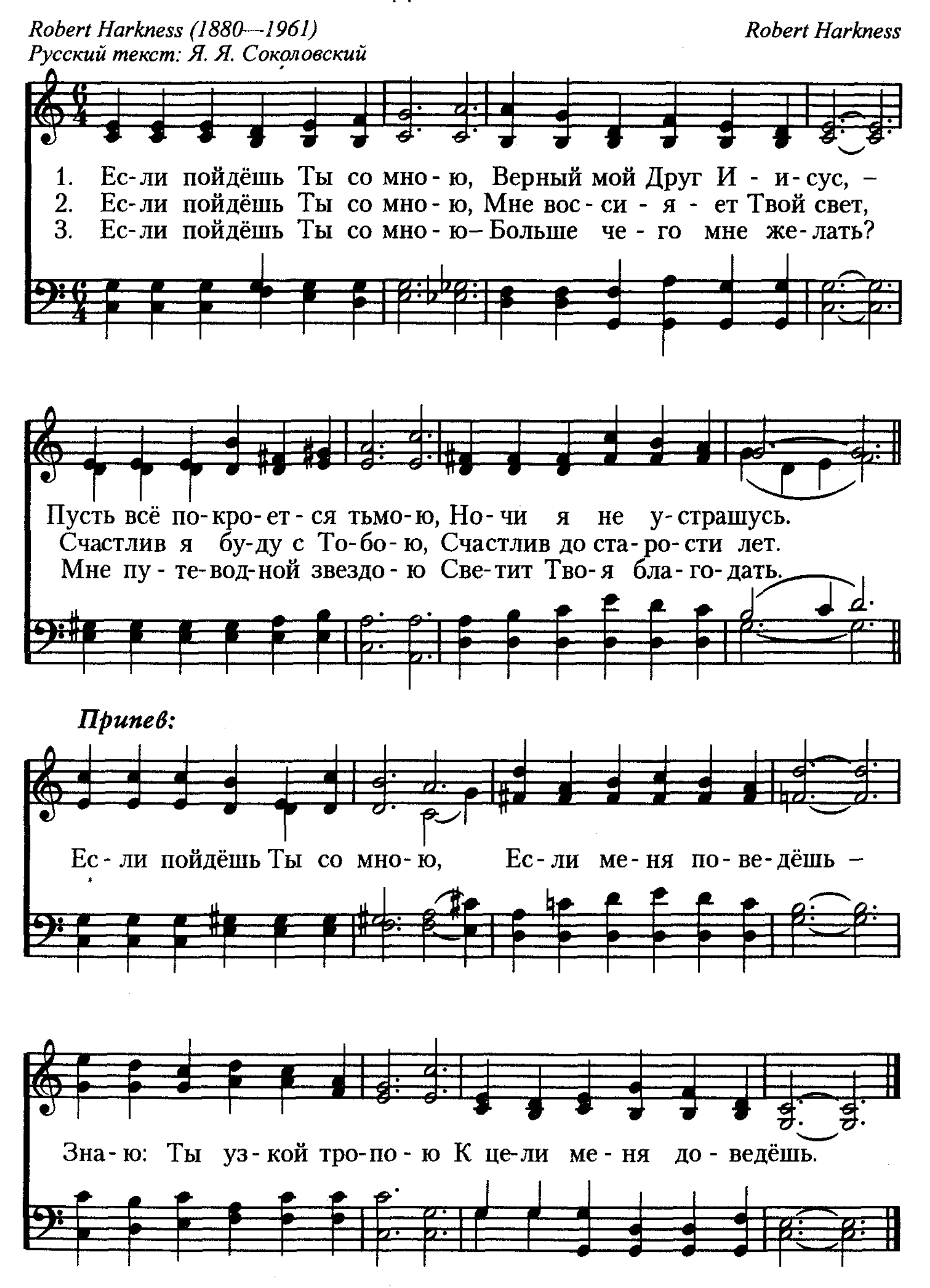


*) Возможно исполнение без припева.

Если пойдёшь Ты со мною

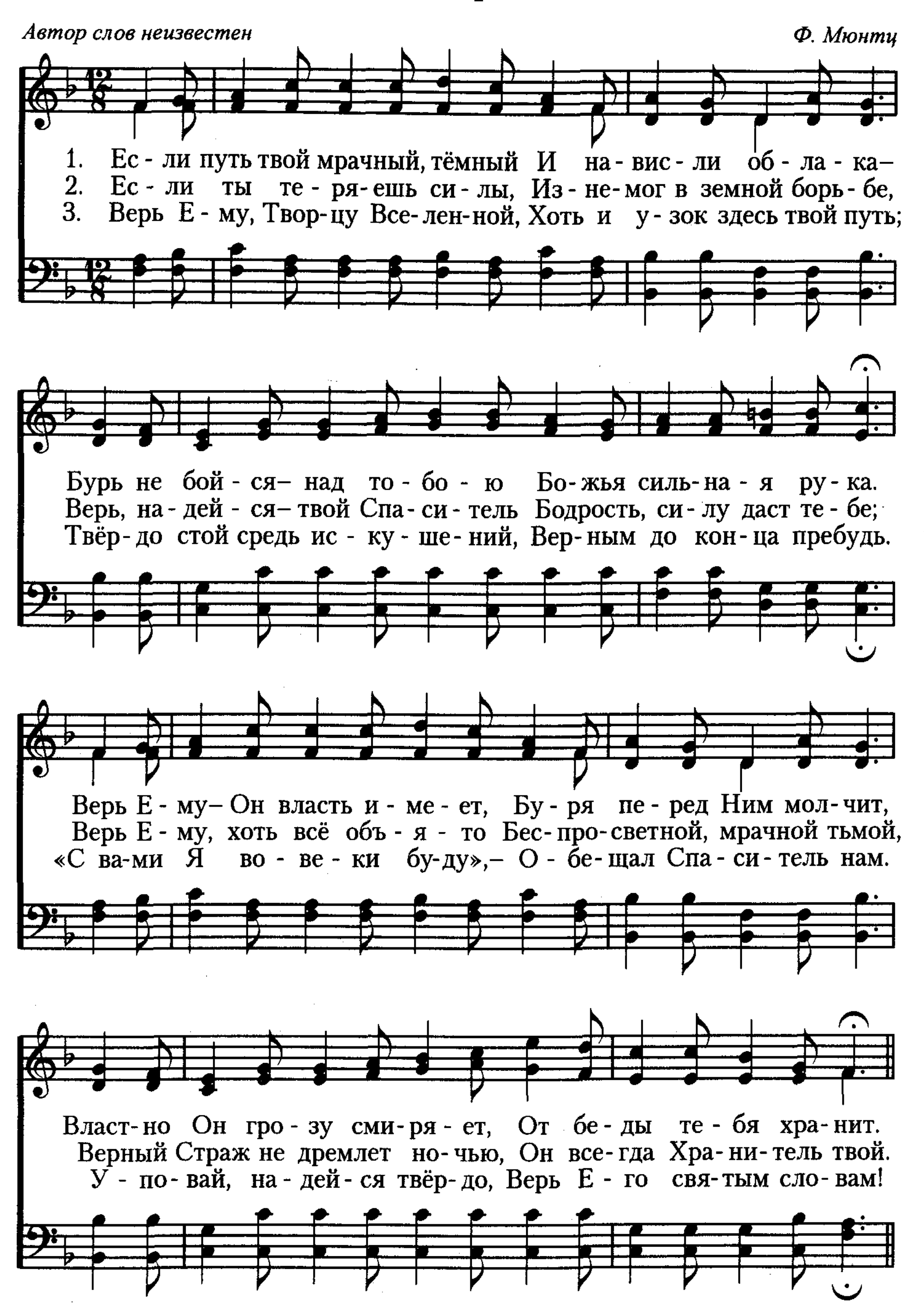
Robert Harkness (1880—1961)
Русский текст: Я. Я. Соколовский
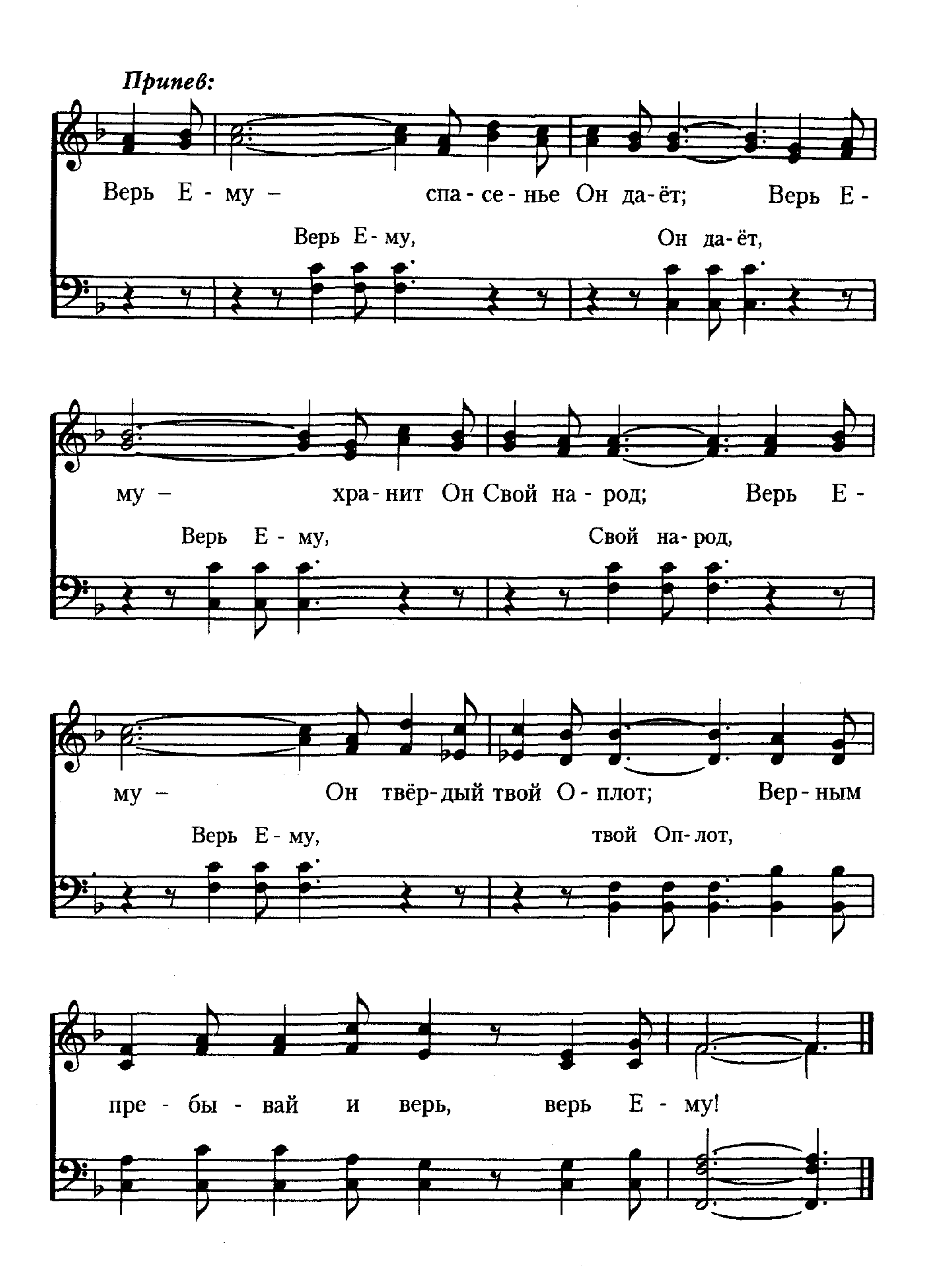
Robert Harkness



138 Если путь твой мрачный, тёмный

Автор слов неизвестен *Ф. Мюнтц*

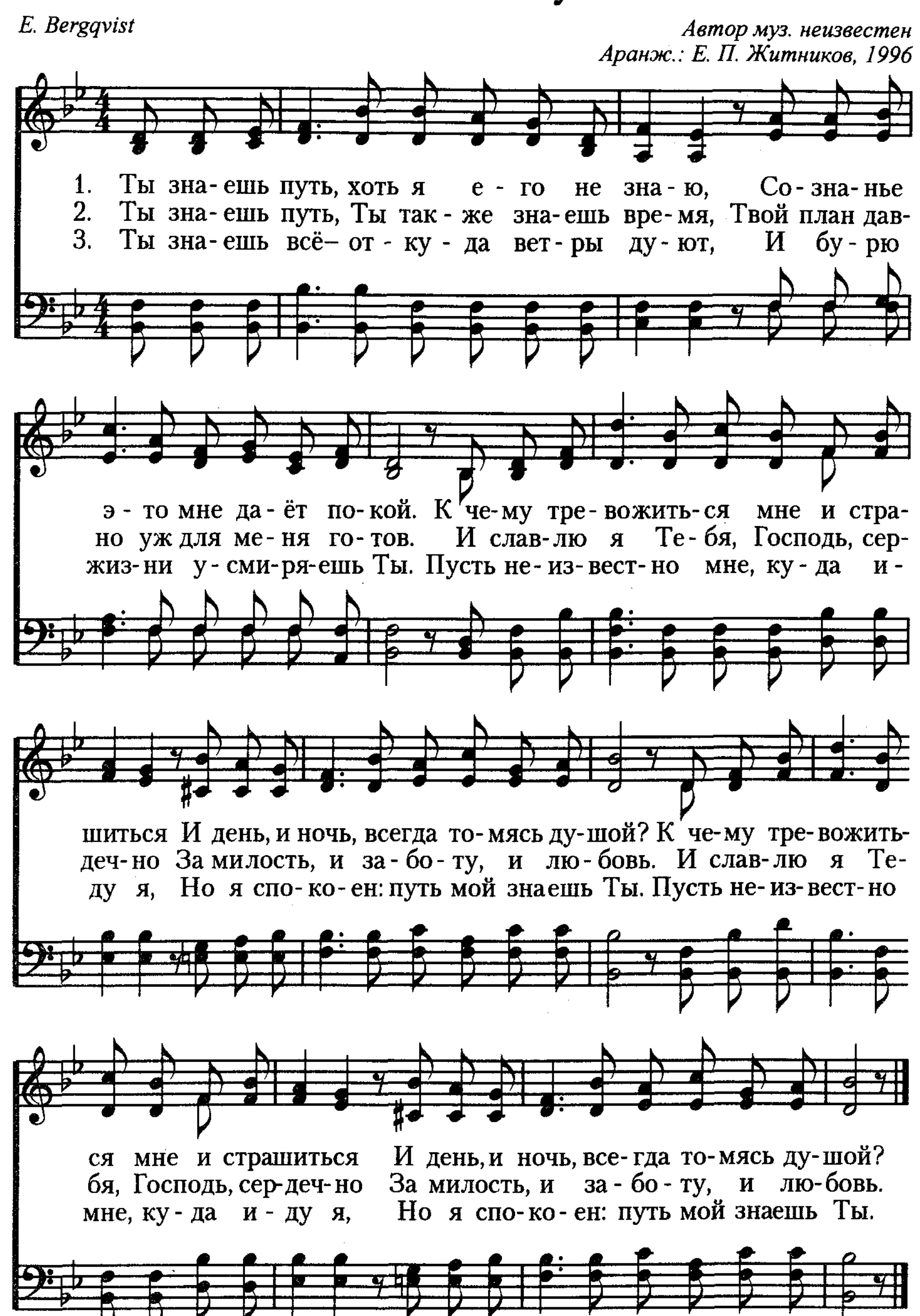



Припев:
Верь Е - му – спа - се - нье Он да - ёт; Верь Е -
Верь Е - му, Он да - ёт,
му – хра - нит Он Свой на - род; Верь Е -
Верь Е - му, Свой на - род,
му – Он твёр - дый твой О - плот; Вер - ным
Верь Е - му, твой Оп - лот,
пре - бы - вай и верь, верь Е - му!

139 Ты знаешь путь
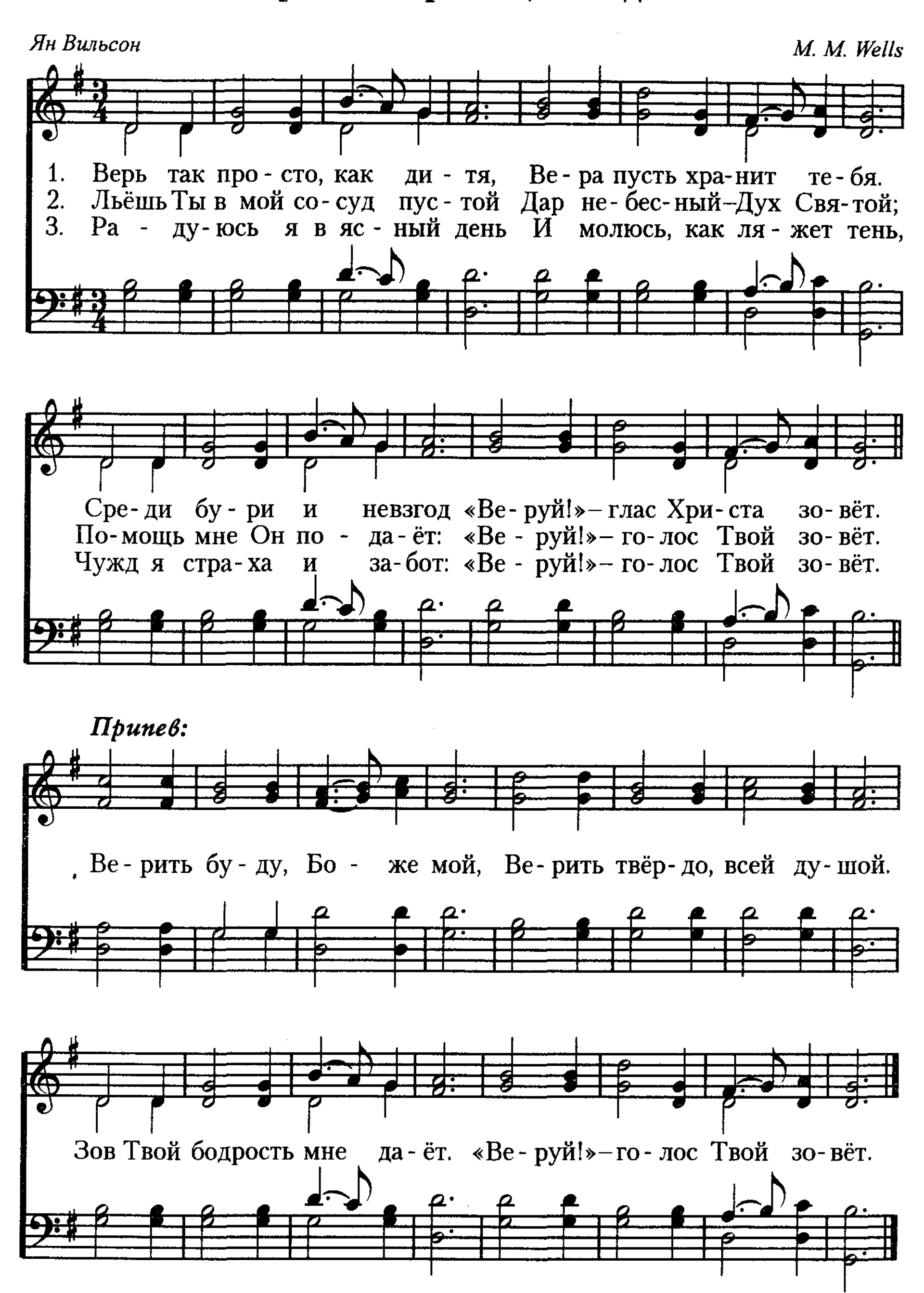
E. Bergqvist

Автор муз. неизвестен
Аранж.: Е. П. Житников, 1996

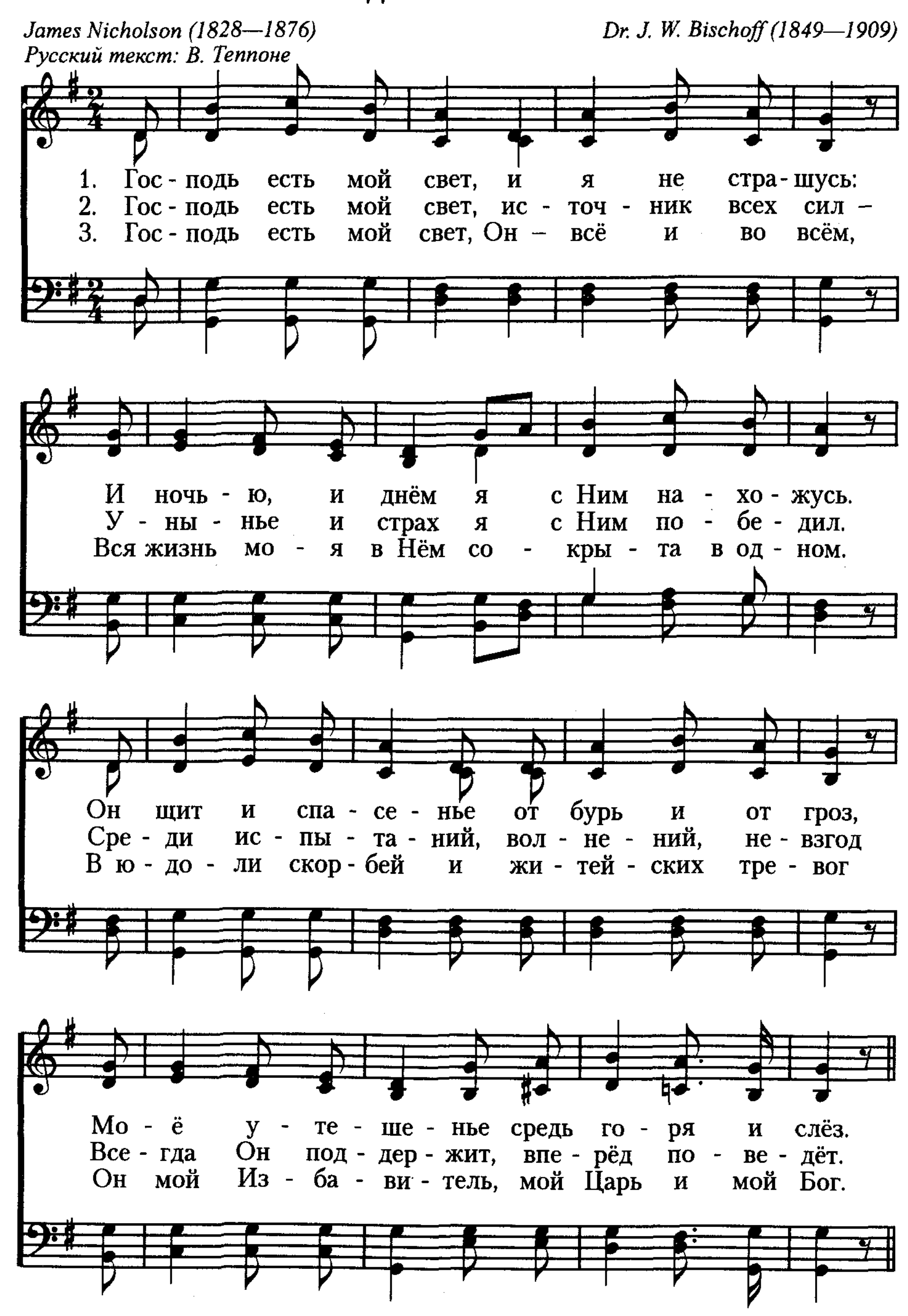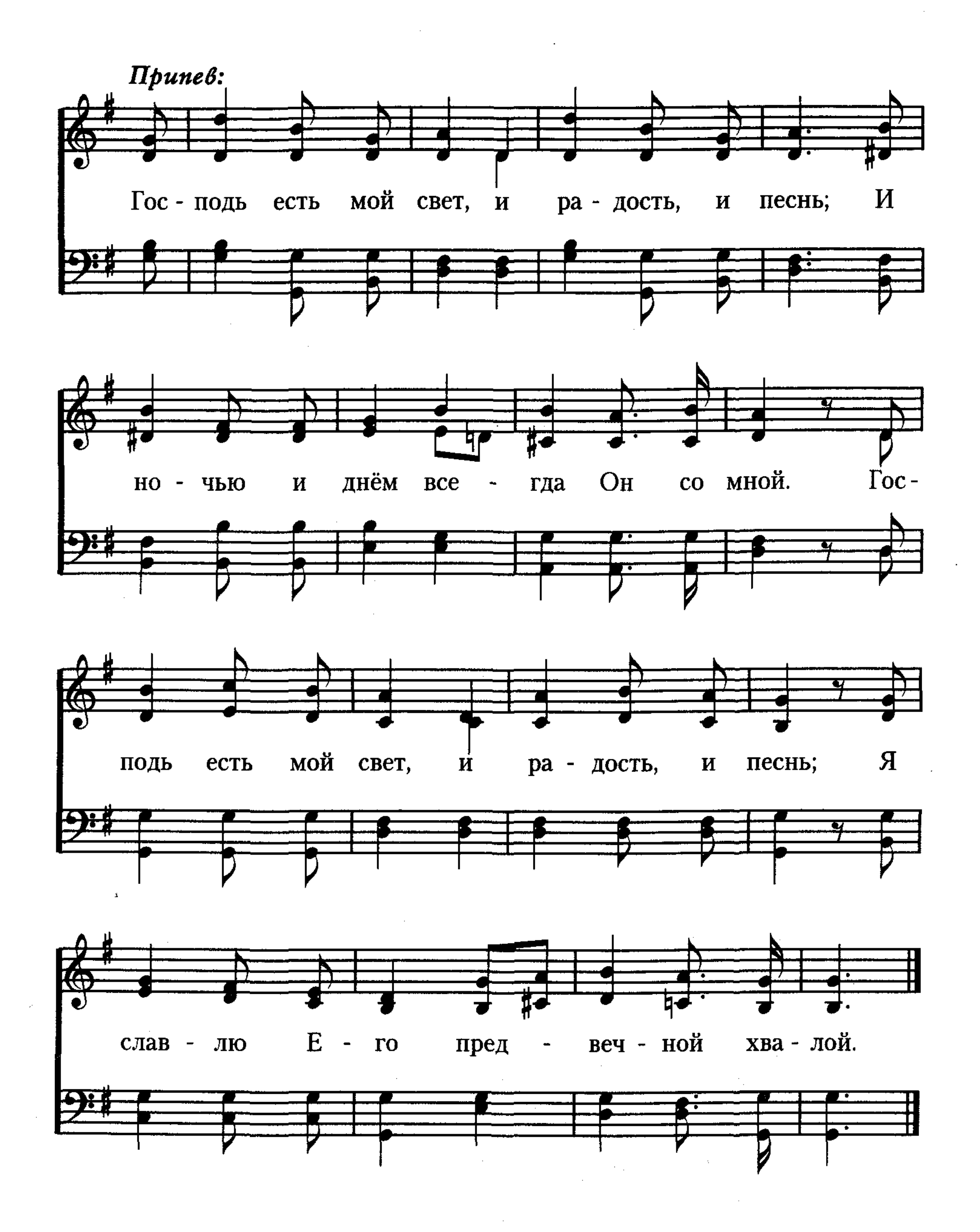


Верь так просто, как дитя

Ян Вильсон — M. M. Wells



141 Господь есть мой свет
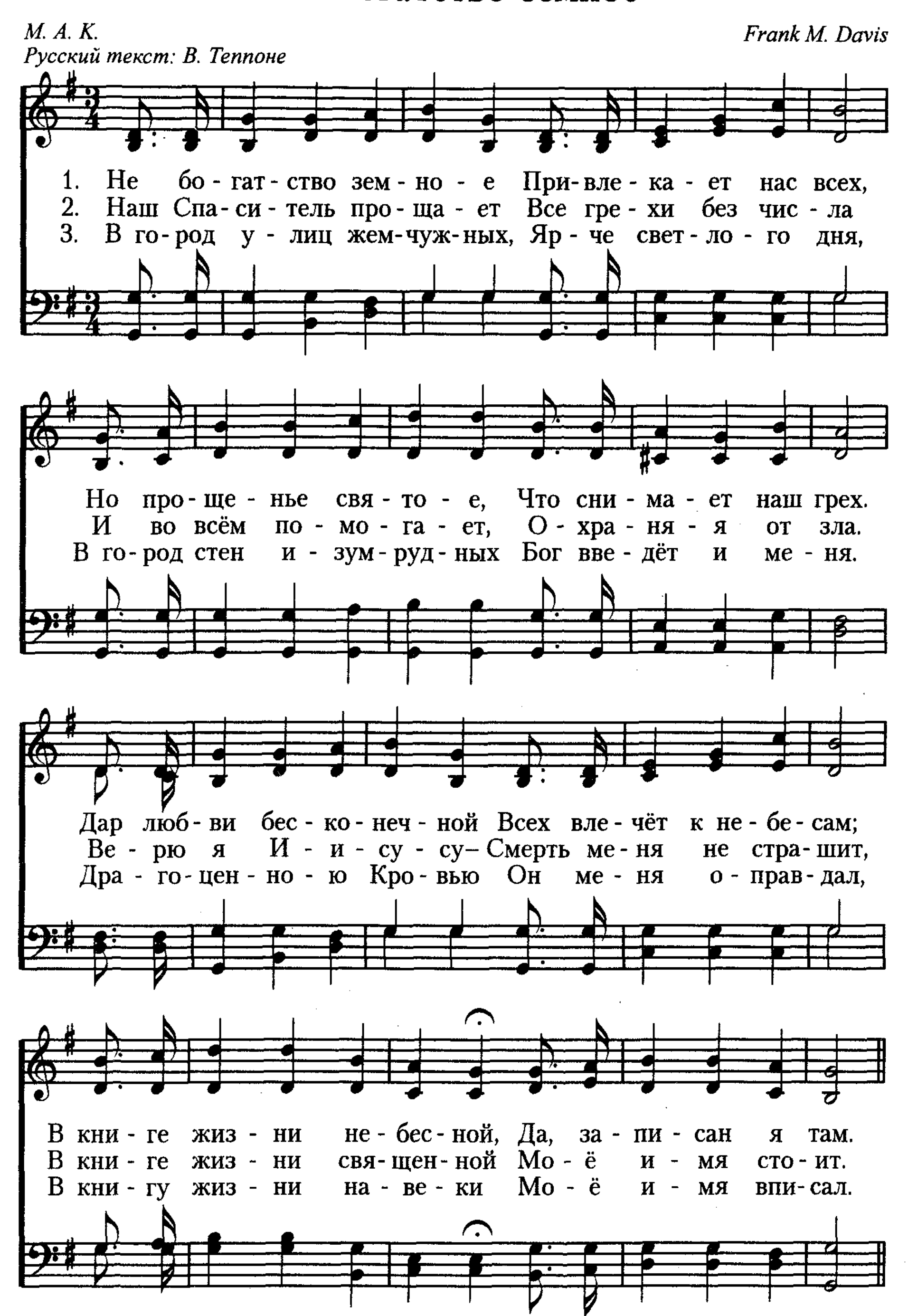


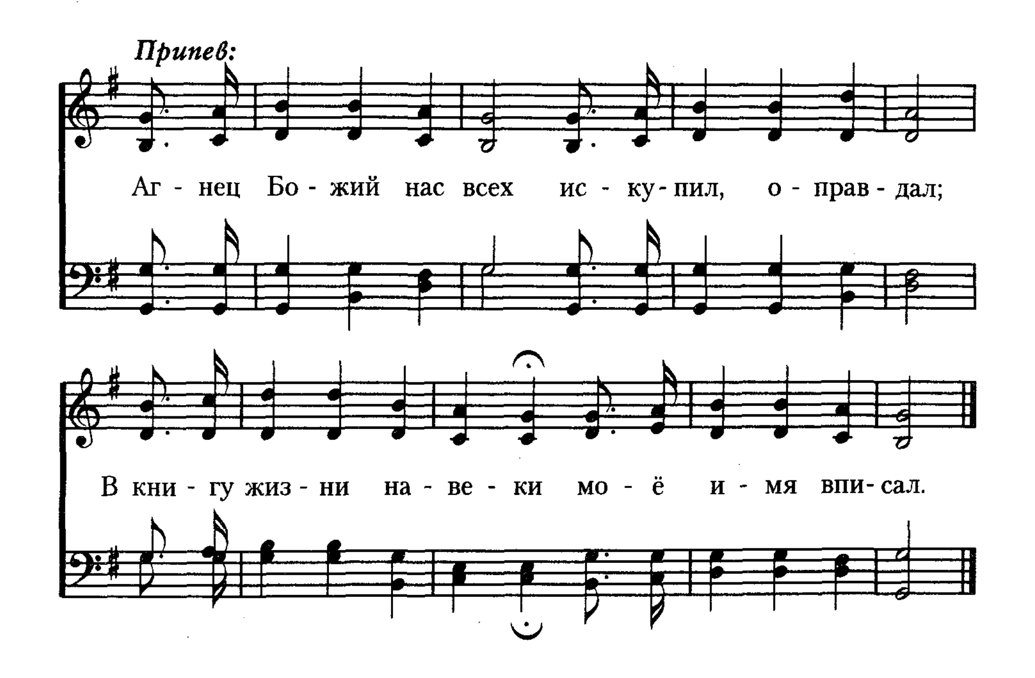

Припев:
Гос - подь есть мой свет, и ра - дость, и песнь; И
но - чью и днём все - гда Он со мной. Гос -
подь есть мой свет, и ра - дость, и песнь; Я
слав - лю Е - го пред - веч - ной хва - лой.

142 Не богатство земное

М. А. К.
Русский текст: В. Теппоне

Frank M. Davis

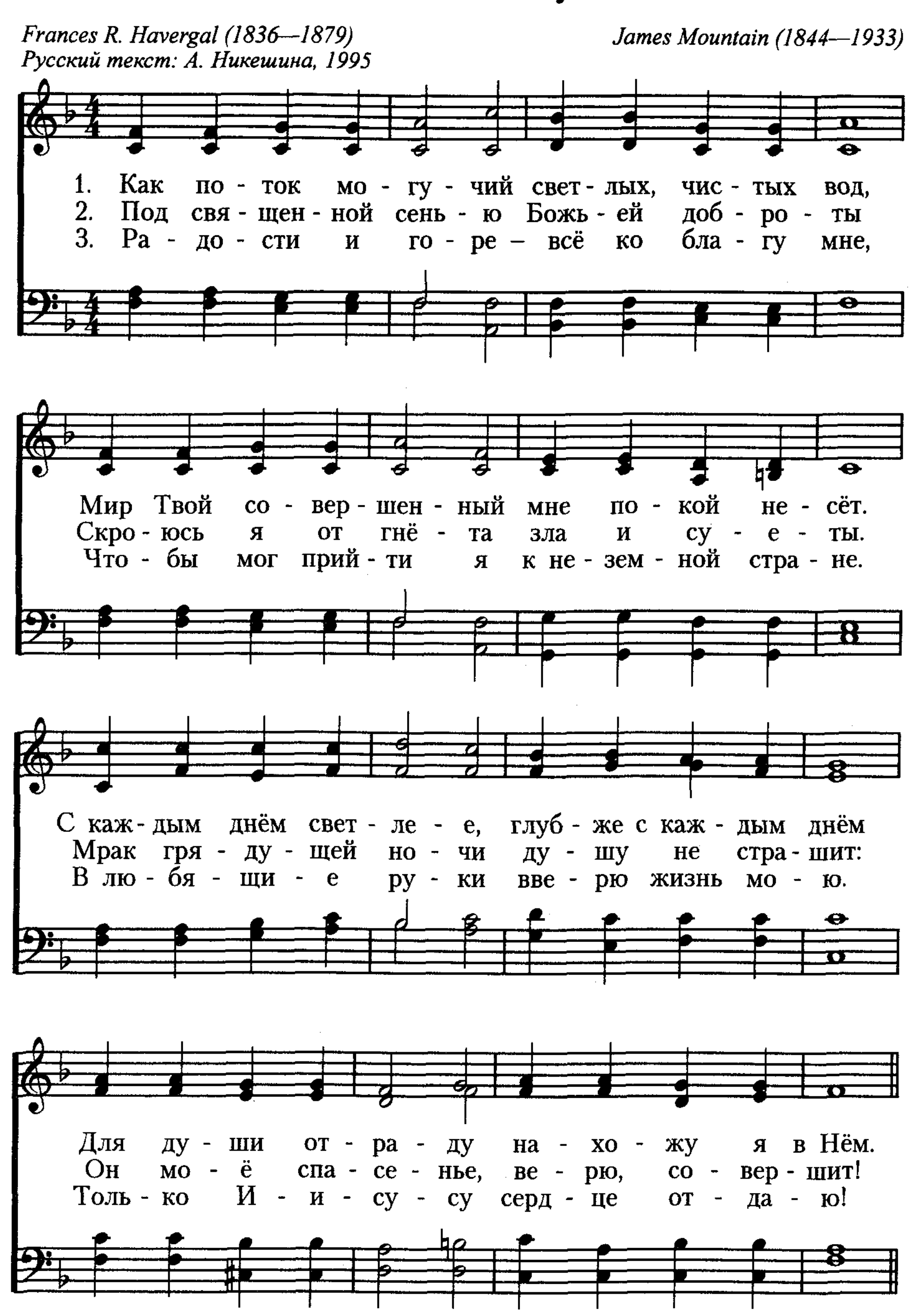


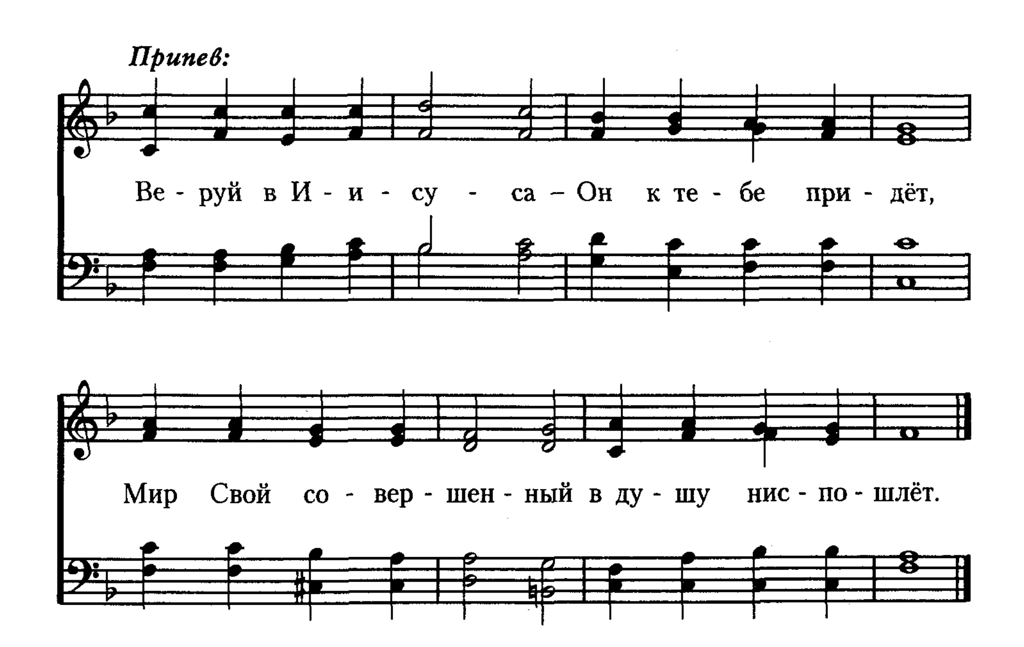

Припев:
Аг - нец Бо - жий нас всех ис - ку - пил, о - прав - дал;
В кни - гу жиз - ни на - ве - ки мо - ё и - мя впи - сал.

143 Как поток могучий

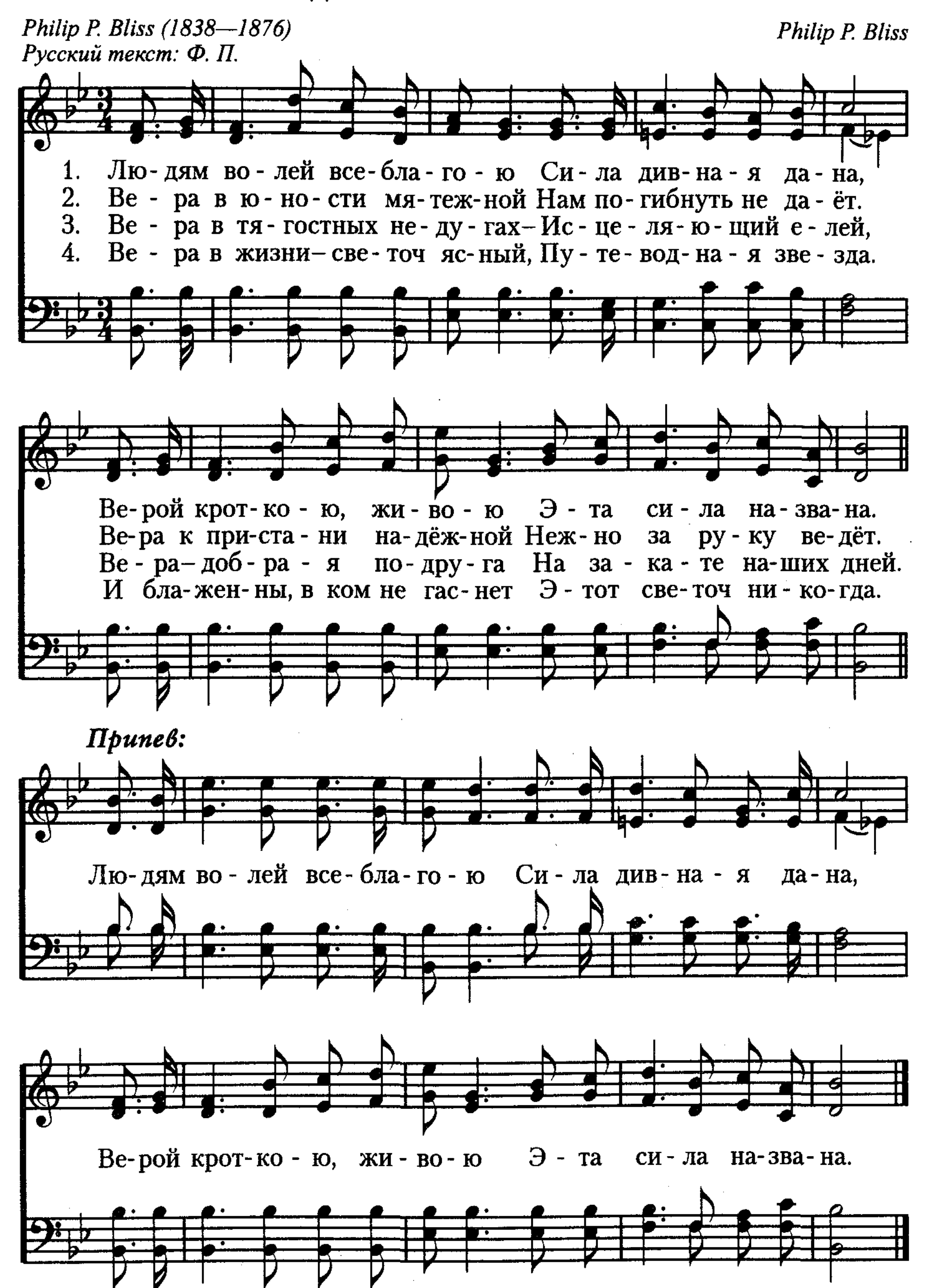
Frances R. Havergal (1836—1879)
Русский текст: А. Никешина, 1995

James Mountain (1844—1933)




Припев:
Ве - руй в И - и - су - са – Он к те - бе при - дёт,
Мир Свой со - вер - шен - ный в ду - шу нис - по - шлёт.

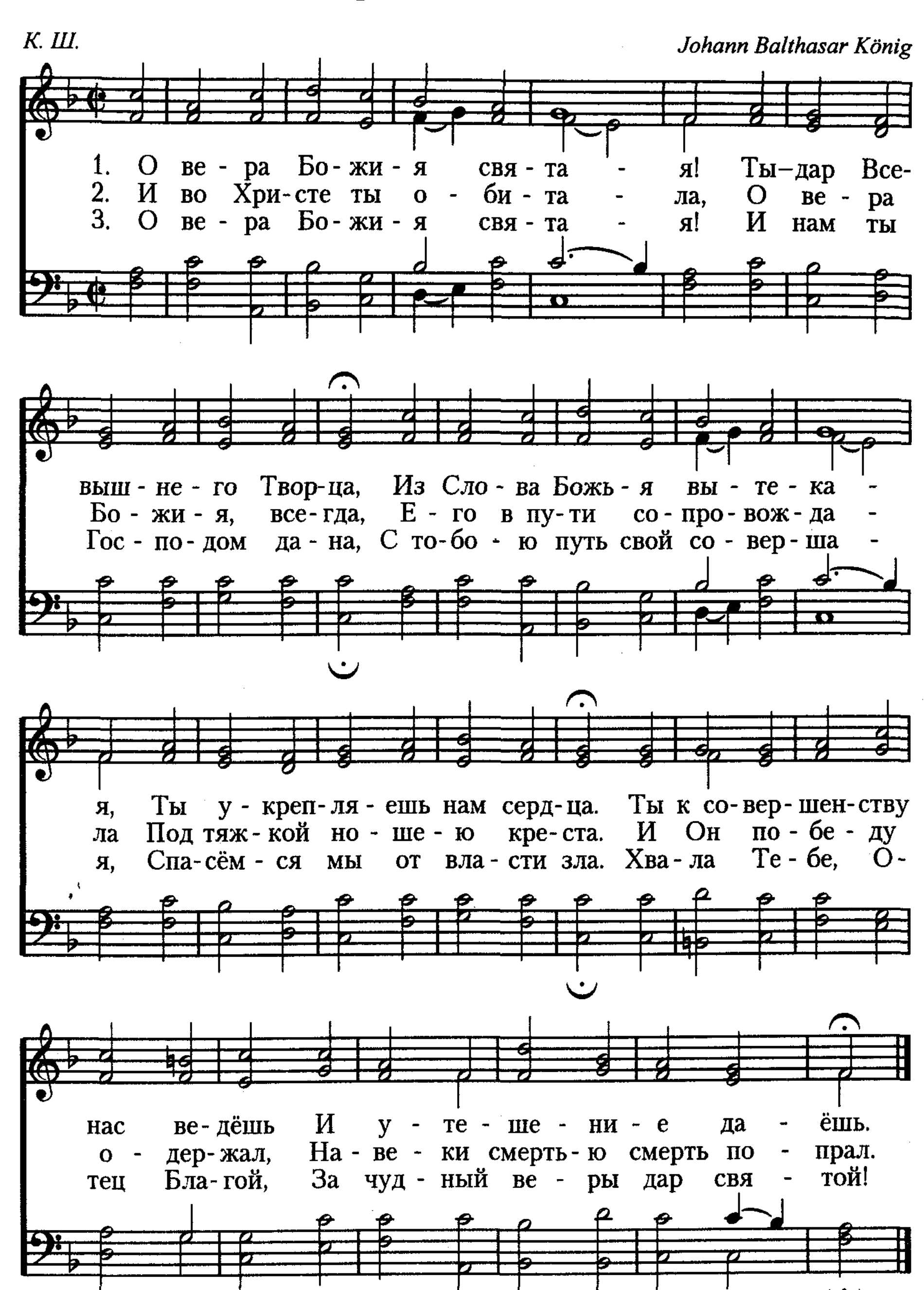
144 Людям волей всеблагою



О вера Божия святая! 145

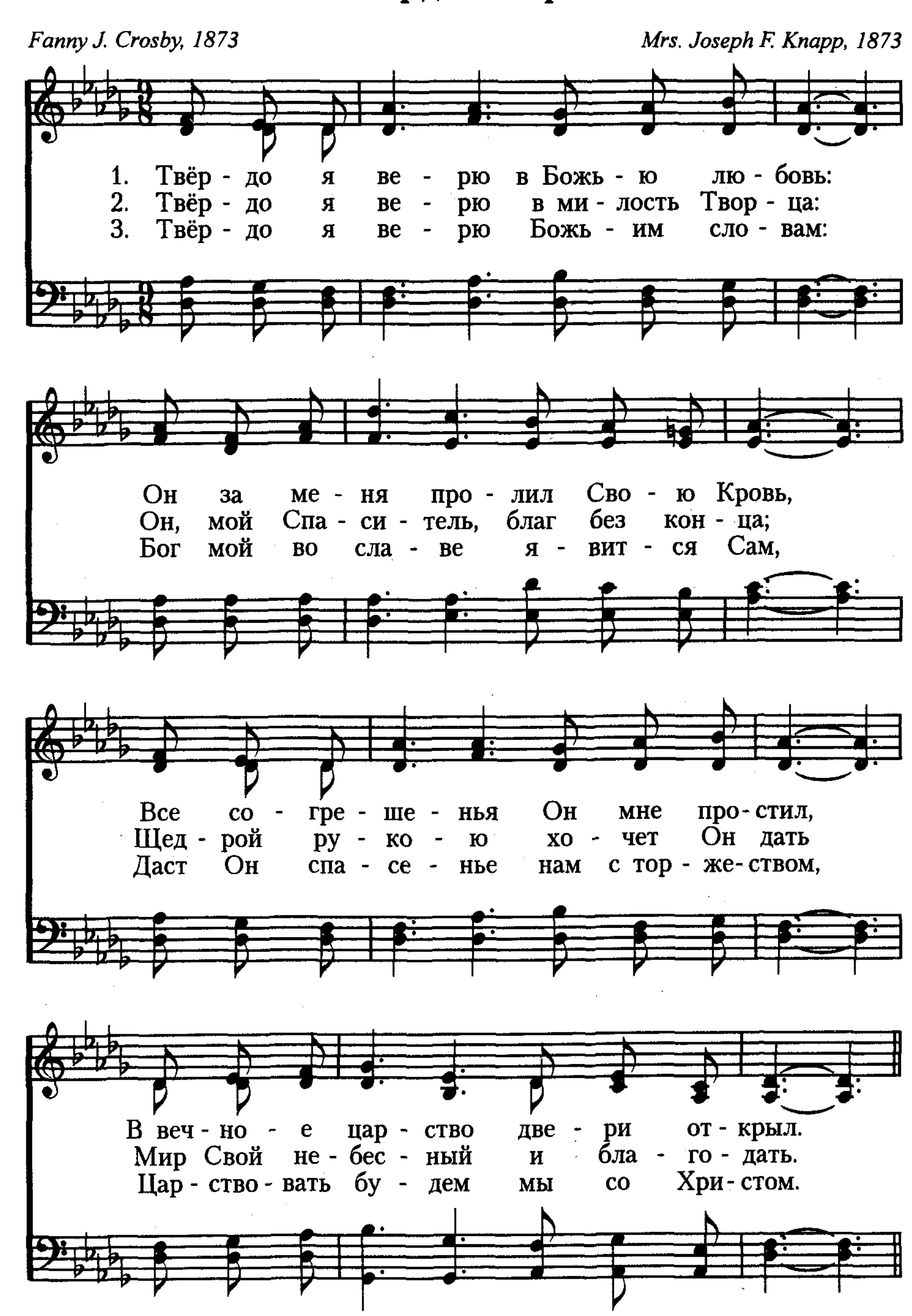
К. Ш.
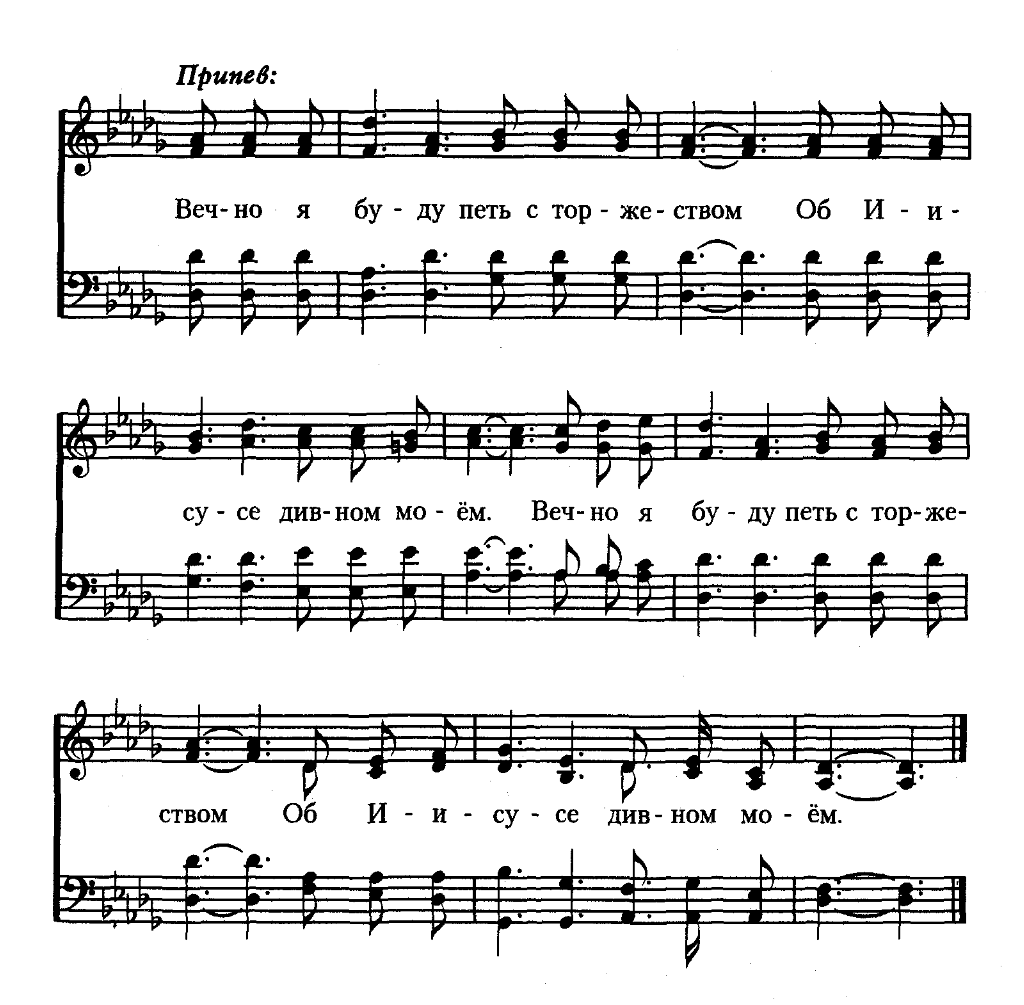
Johann Balthasar König



7. Зак. 2465

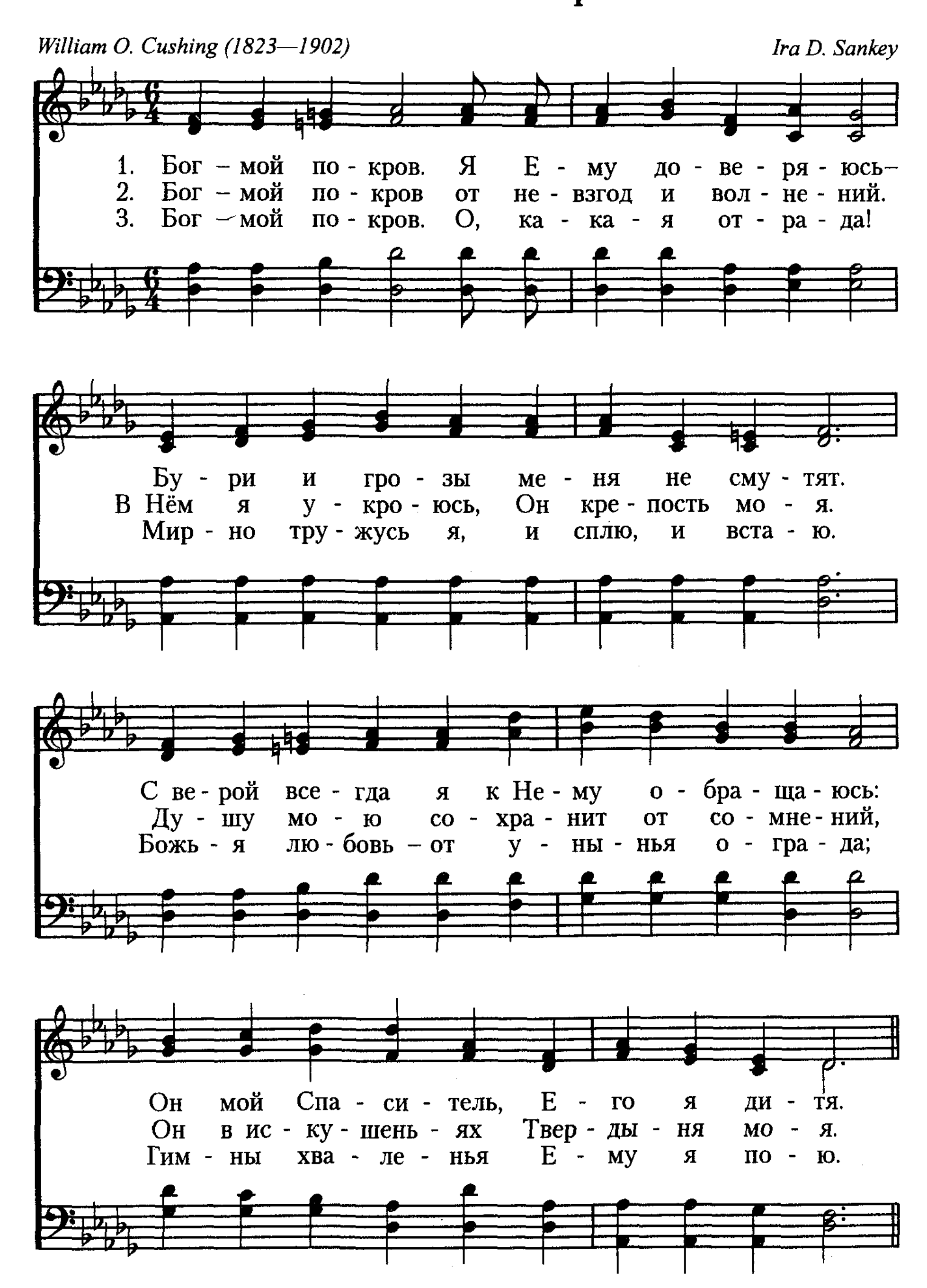
146 Твёрдо я верю
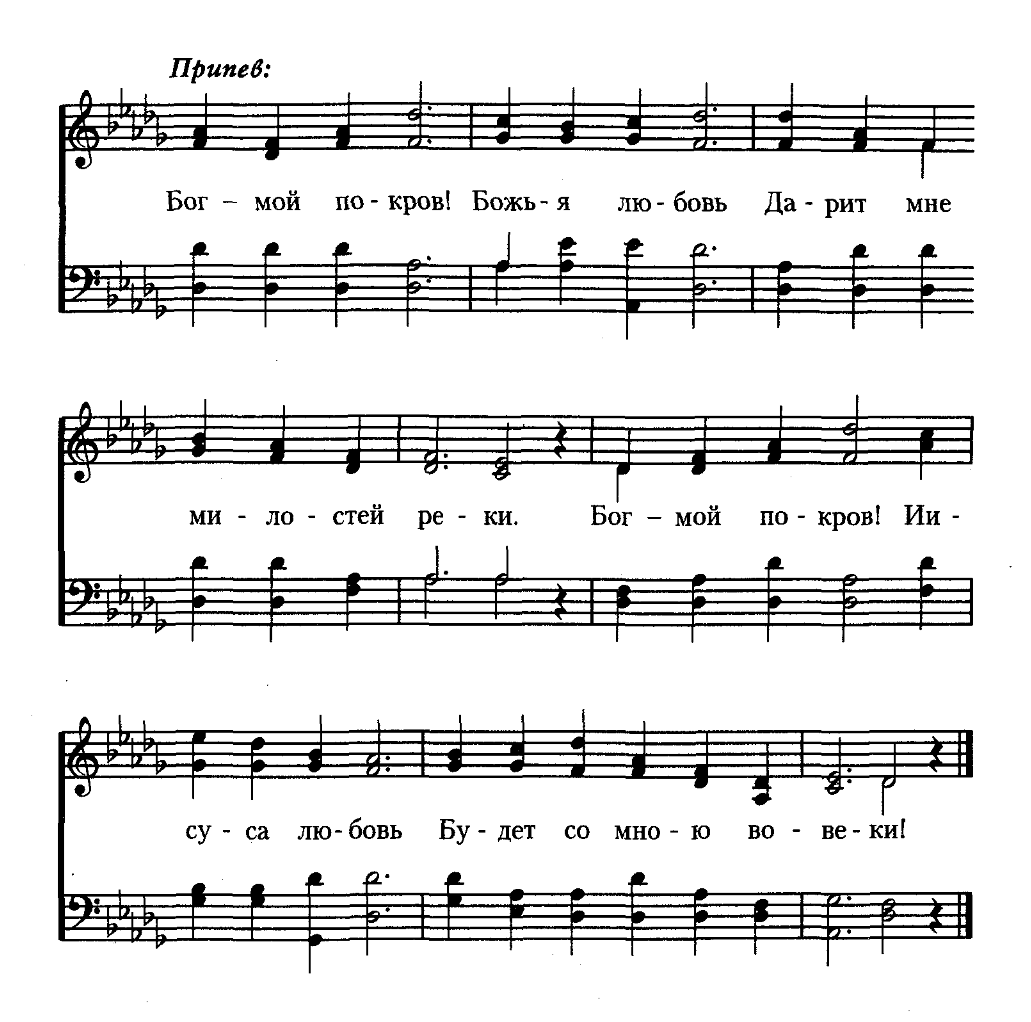



Припев:
Веч-но я бу-ду петь с тор-же-ством Об И-и-
су-се див-ном мо-ём. Веч-но я бу-ду петь с тор-же-
ством Об И-и-су-се див-ном мо-ём.
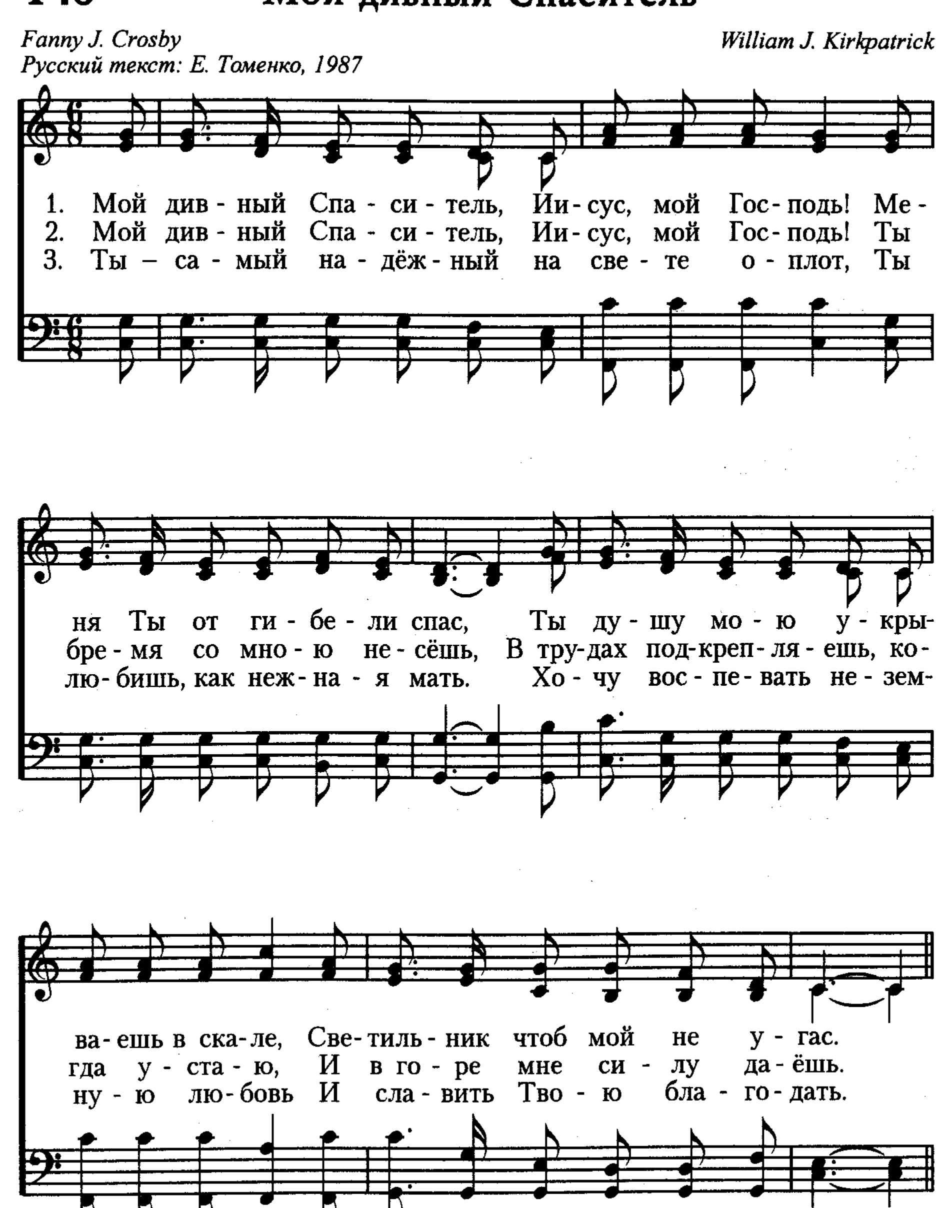
147 Бог — мой покров
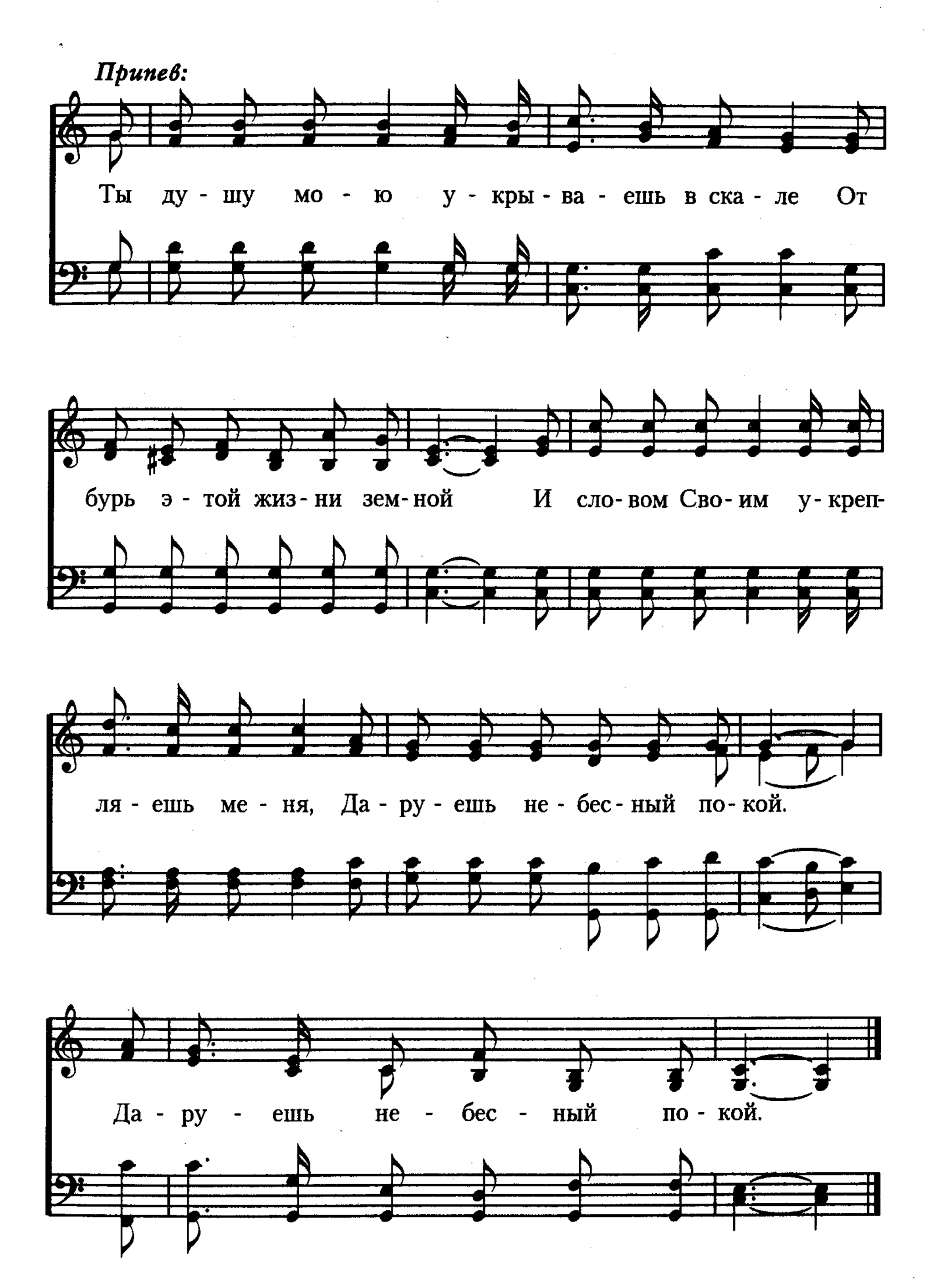
William O. Cushing (1823—1902) *Ira D. Sankey*




Припев:
Бог – мой по - кров! Божь - я лю - бовь Да - рит мне
ми - ло - стей ре - ки. Бог – мой по - кров! Ии -
су - са лю - бовь Бу - дет со мно - ю во - ве - ки!

148 Мой дивный Спаситель
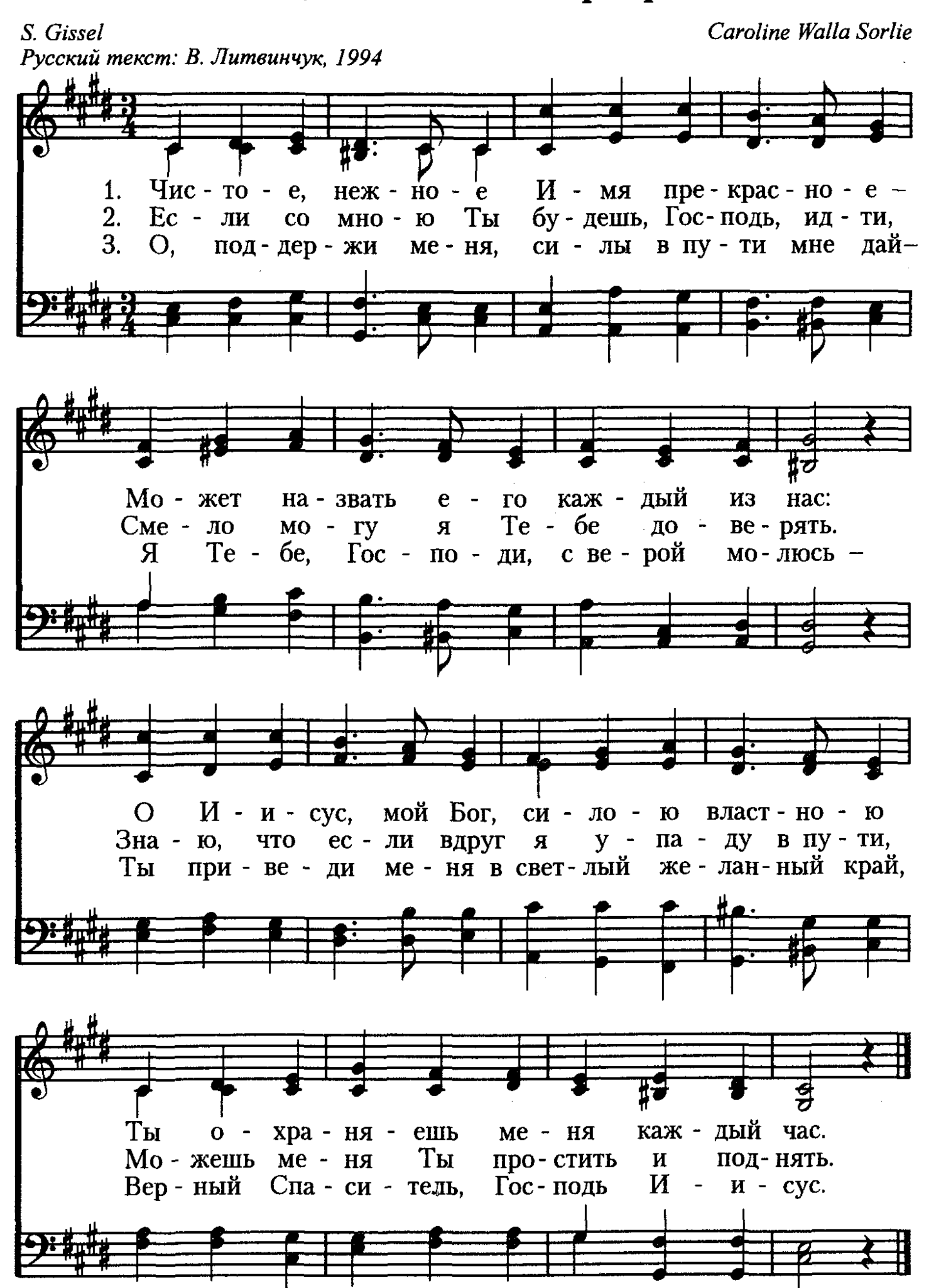



Припев:
Ты ду - шу мо - ю у - кры - ва - ешь в ска - ле От
бурь э - той жиз - ни зем - ной И сло - вом Сво - им у - креп-
ля - ешь ме - ня, Да - ру - ешь не - бес - ный по - кой.
Да - ру - ешь не - бес - ный по - кой.
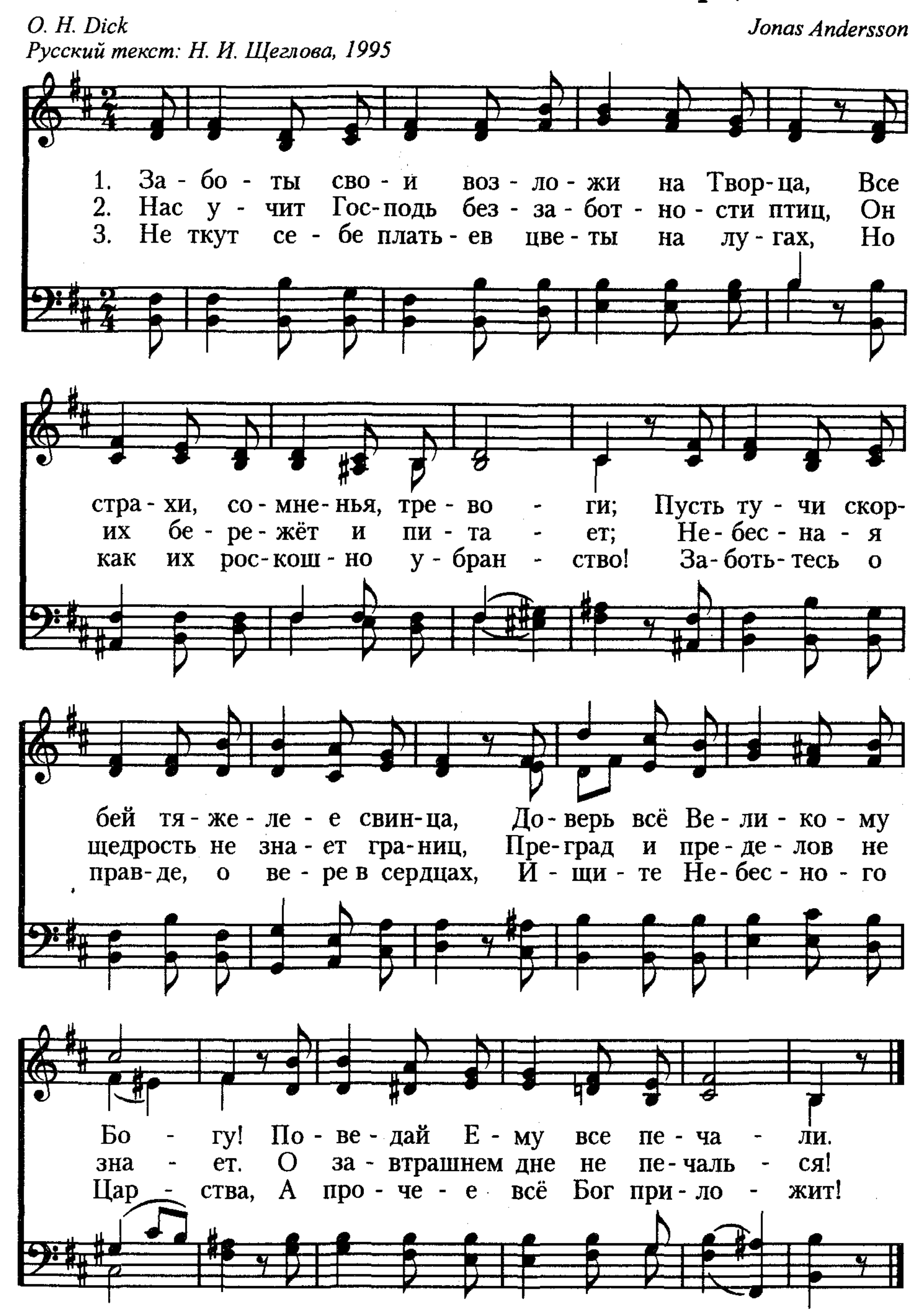
149 Чистое, нежное Имя прекрасное

S. Gissel
Русский текст: В. Литвинчук, 1994

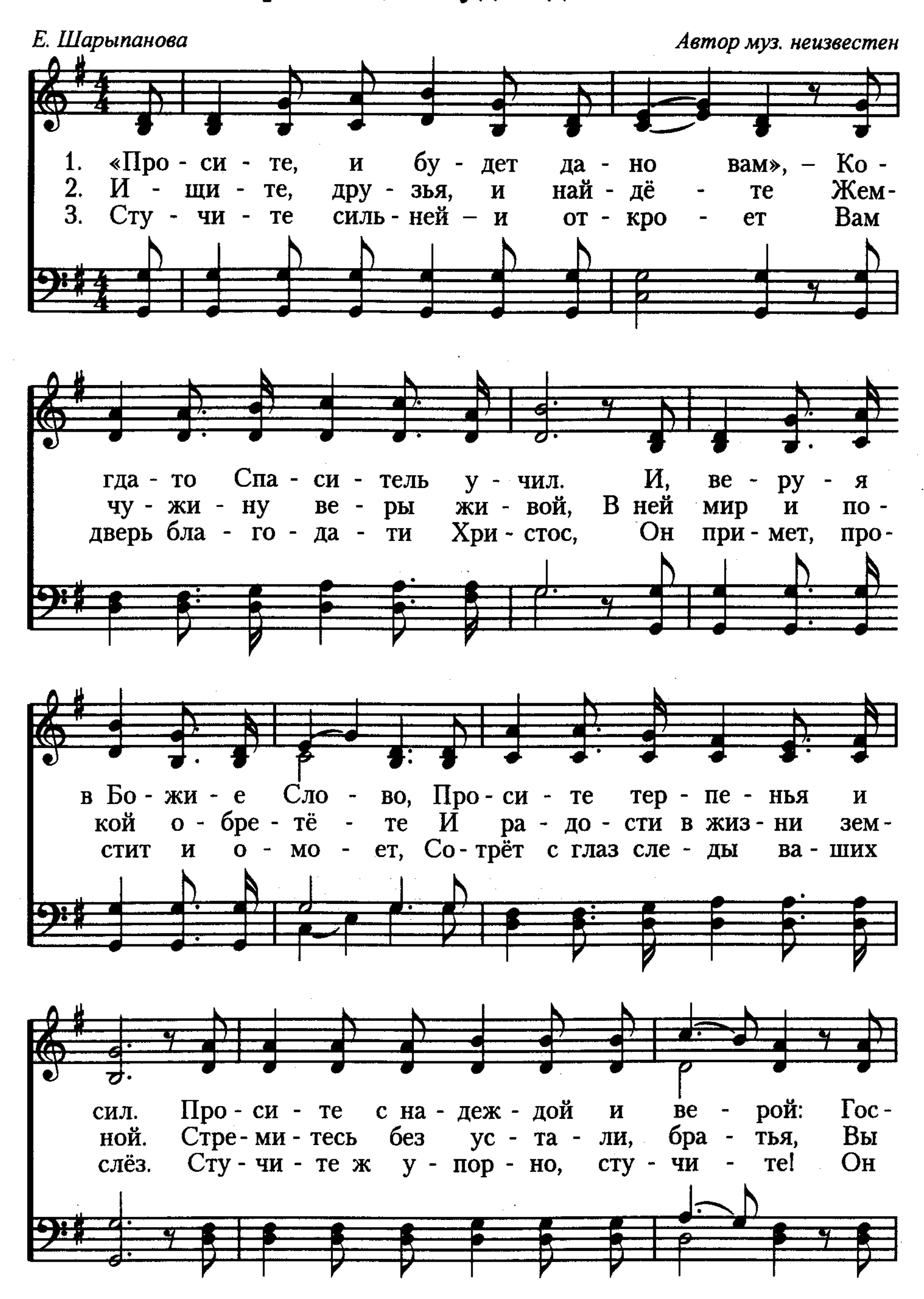
Caroline Walla Sorlie
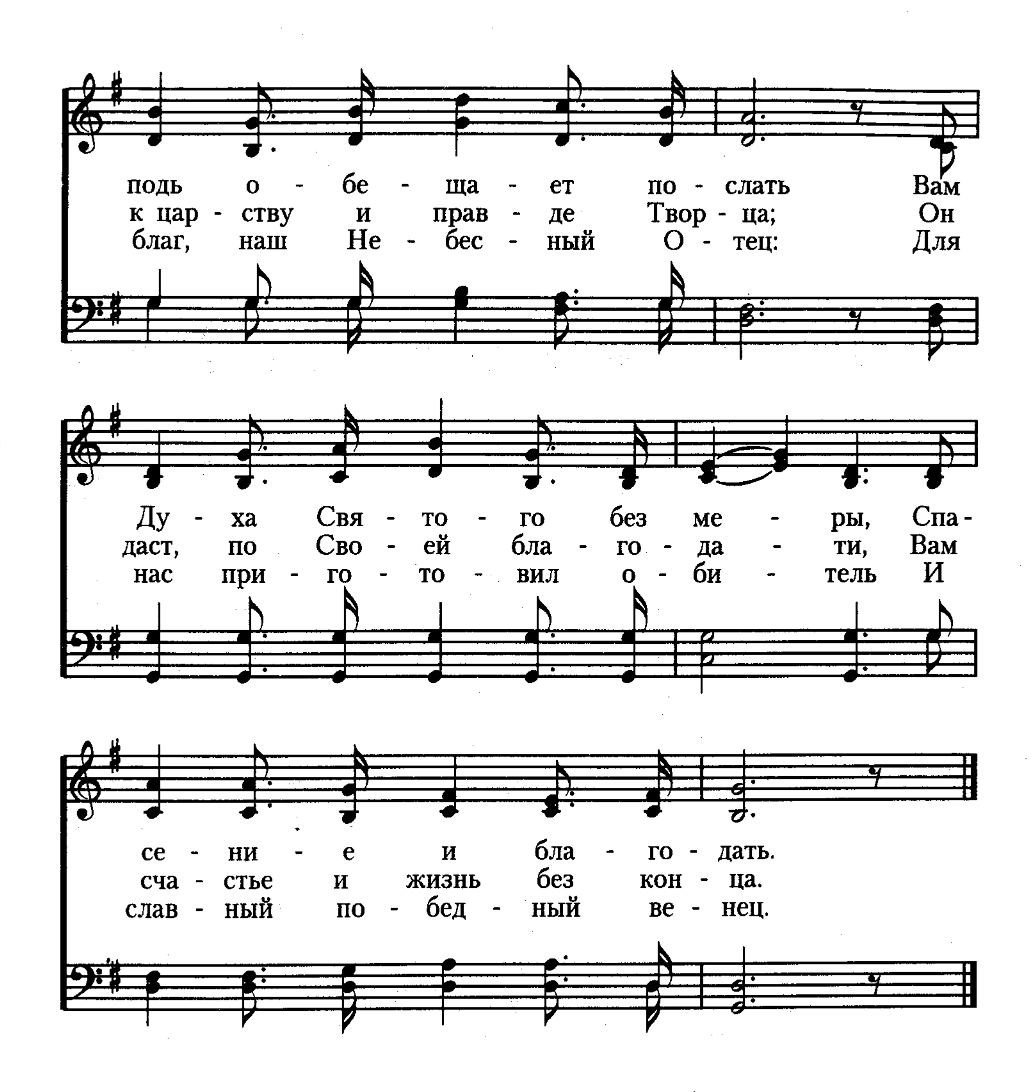


Заботы свои возложи на Творца 150
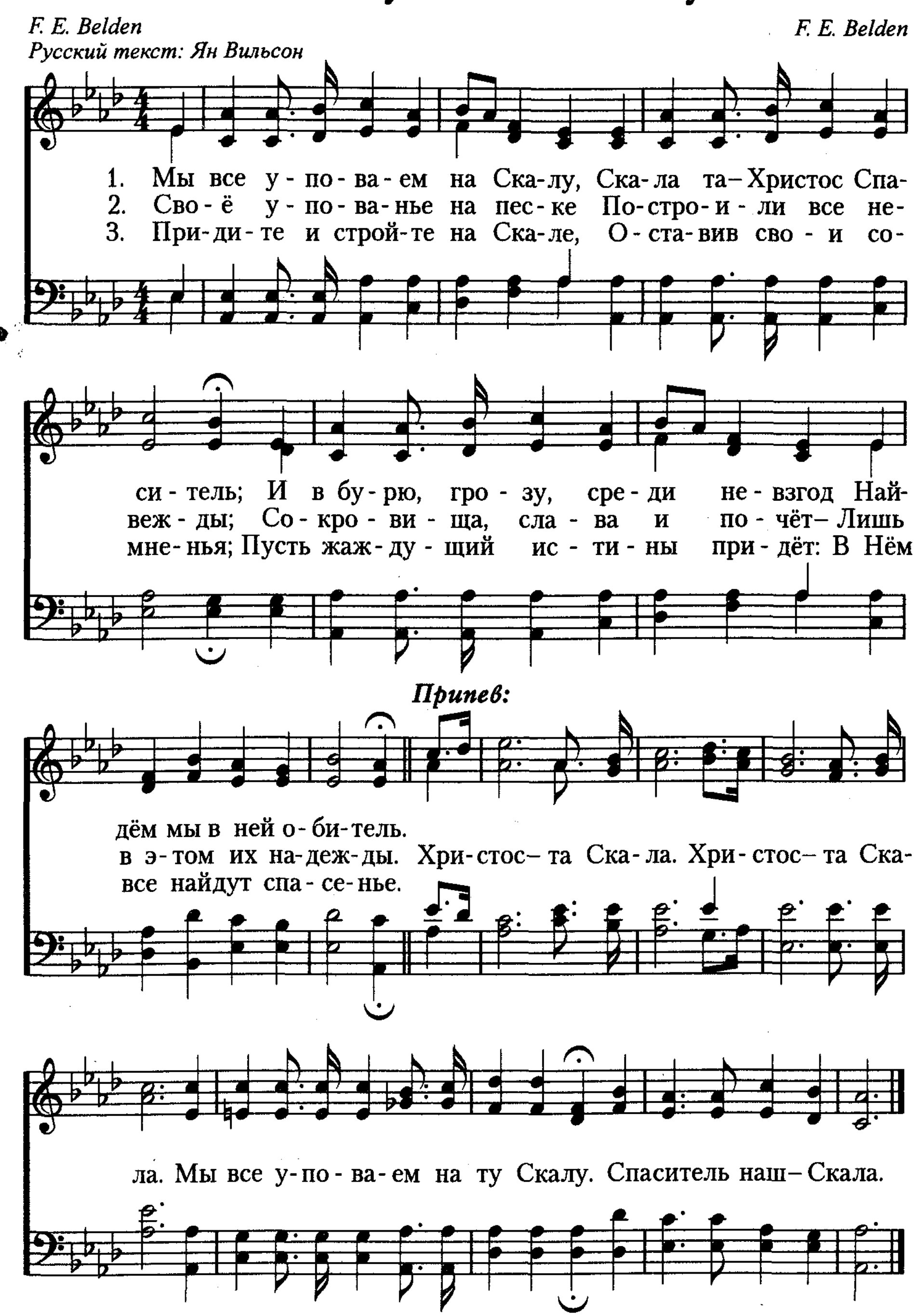


151 Просите, и будет дано вам



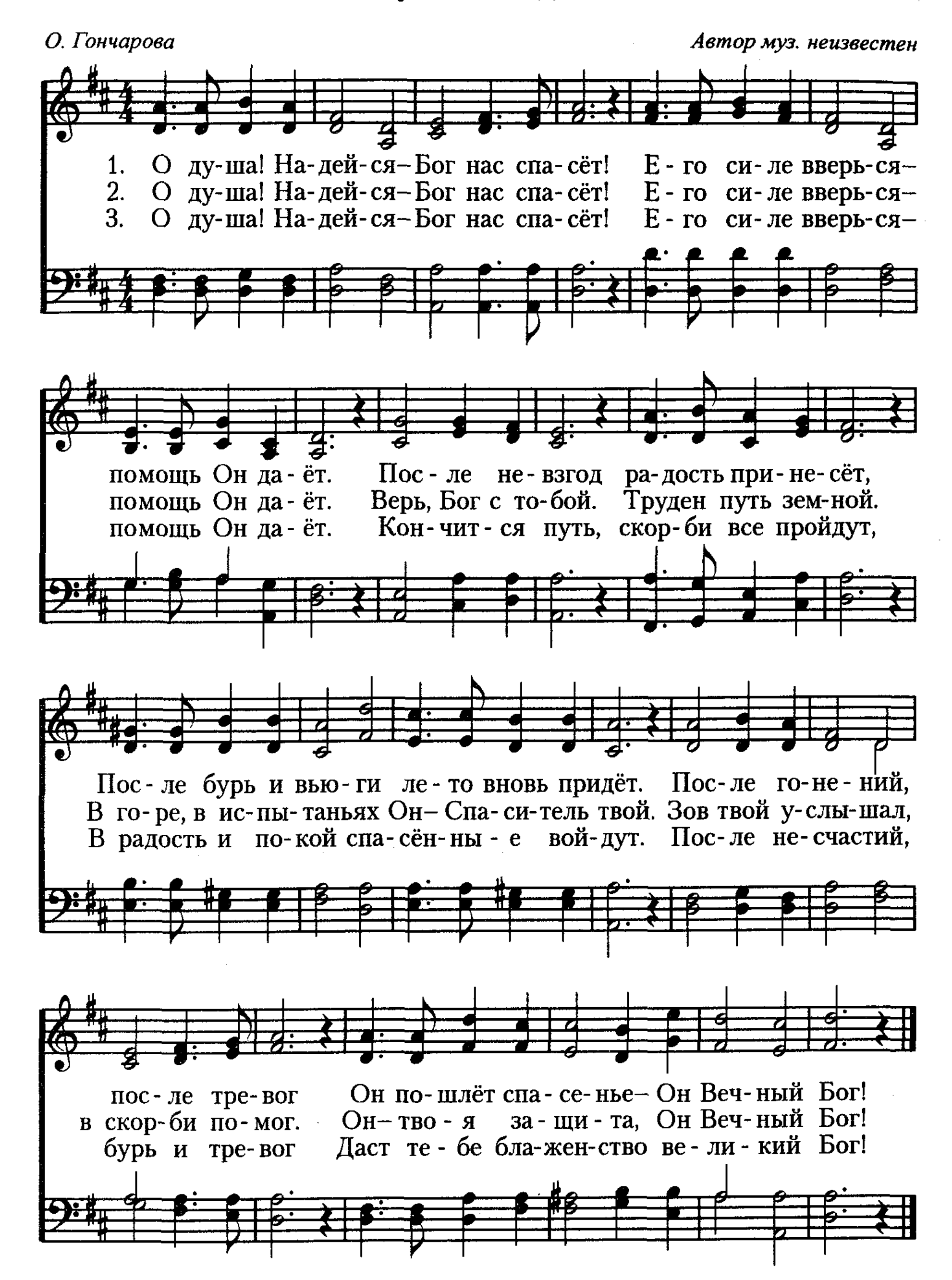

подь о - бе - ща - ет по - слать Вам
к цар - ству и прав - де Твор - ца; Он
благ, наш Не - бес - ный О - тец: Для
Ду - ха Свя - то - го без ме - ры, Спа -
даст, по Сво - ей бла - го - да - ти, Вам
нас при - го - то - вил о - би - тель И
се - ни - е и бла - го - дать.
сча - стье и жизнь без кон - ца.
слав - ный по - бед - ный ве - нец.

152 Мы все уповаем на Скалу



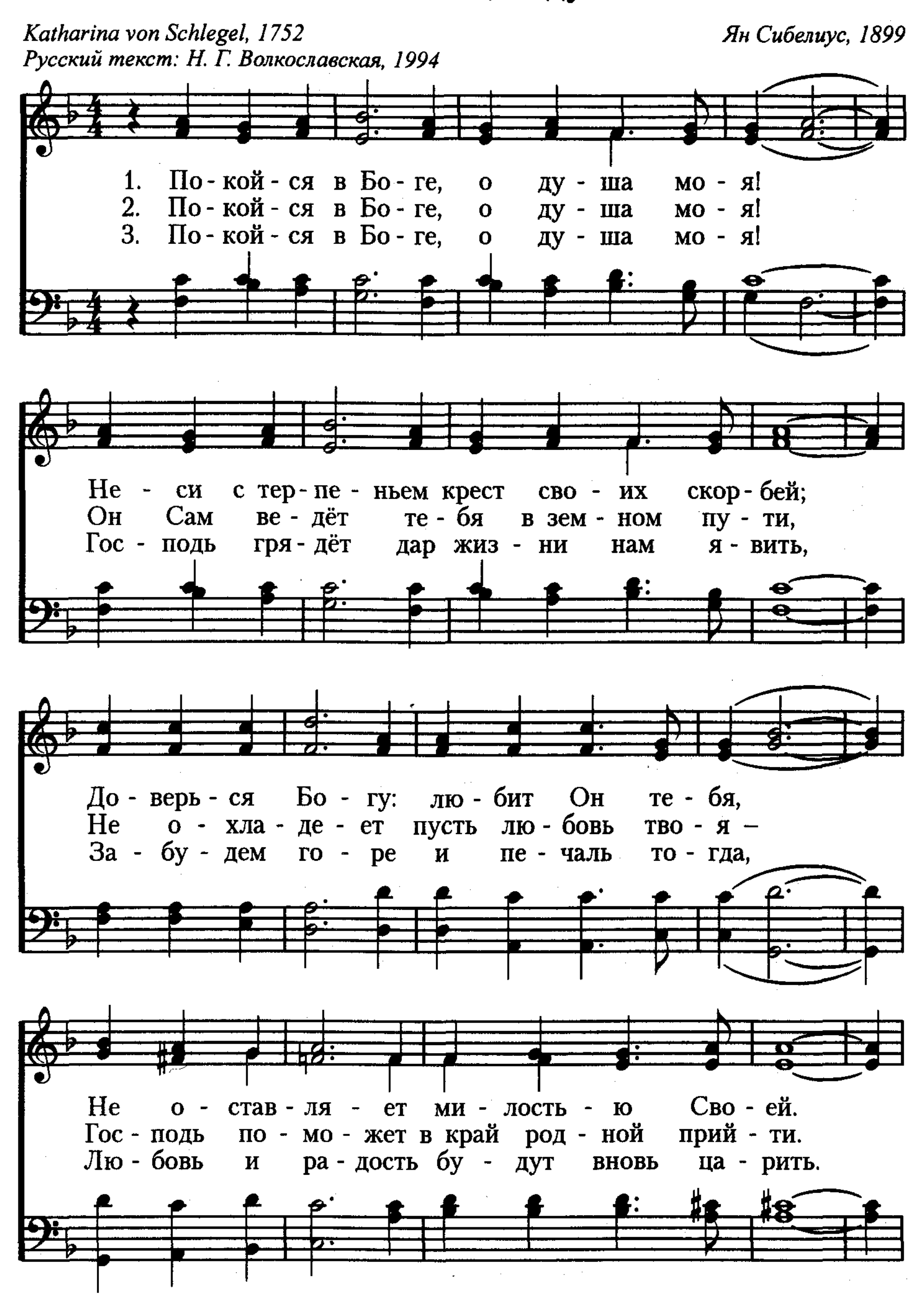
О душа! Надейся 153

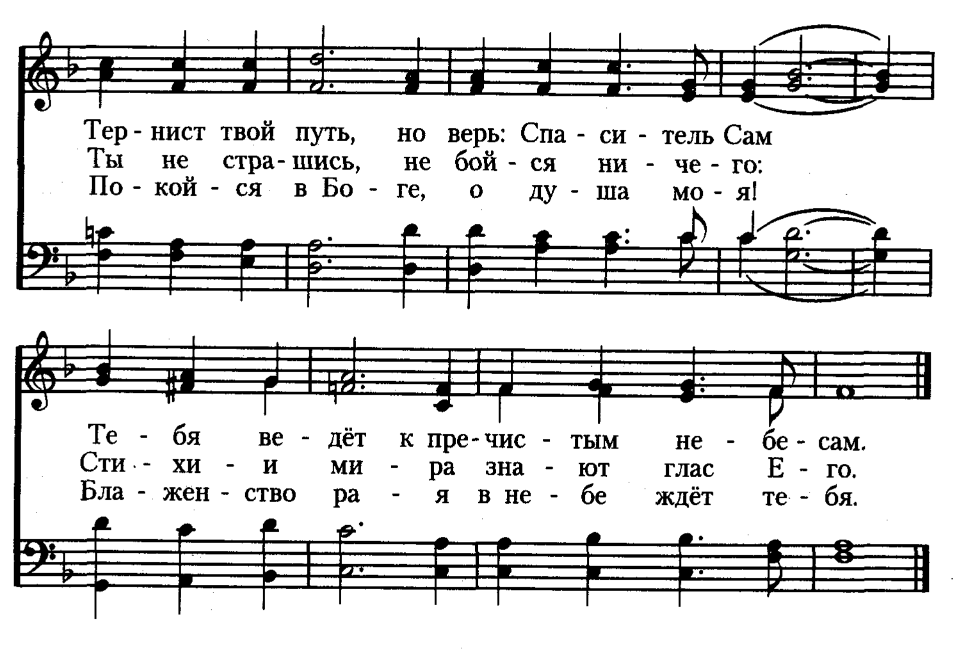
О. Гончарова *Автор муз. неизвестен*



154 Покойся в Боге, о душа моя!

Katharina von Schlegel, 1752 *Ян Сибелиус, 1899*
Русский текст: Н. Г. Волкославская, 1994





На Бога уповай **155**

Пс. 36:5
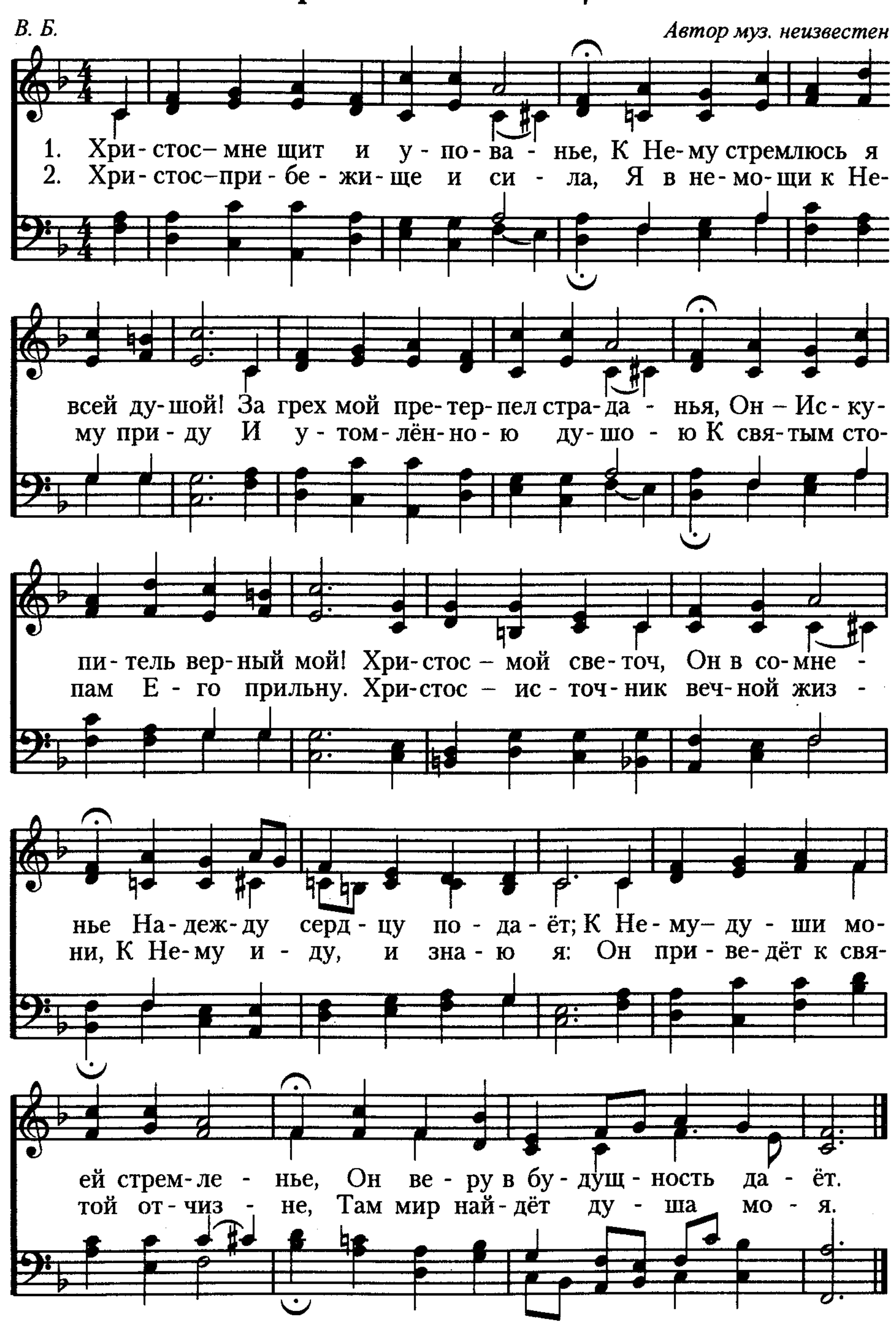
Paul Gerhardt, 1653
Русский текст: Н. Г. Волкославская, 1994

Samuel Howard, 1762

1. На Бо - га у - по - вай: Он – Из - ба - ви - тель твой, Рас - се - ет страх, как но - чи тень, И даст ду - ше по - кой.
2. Вру - чи Е - му свой путь, По - ве - дай боль ду - ши; И Он у - слы - шит го - лос твой, На по - мощь по - спе - шит.
3. Жи - ви, как вер - ный сын Не - бес - но - го От - ца, И сле - дуй по Е - го сто - пам С на - деж - дой до кон - ца!

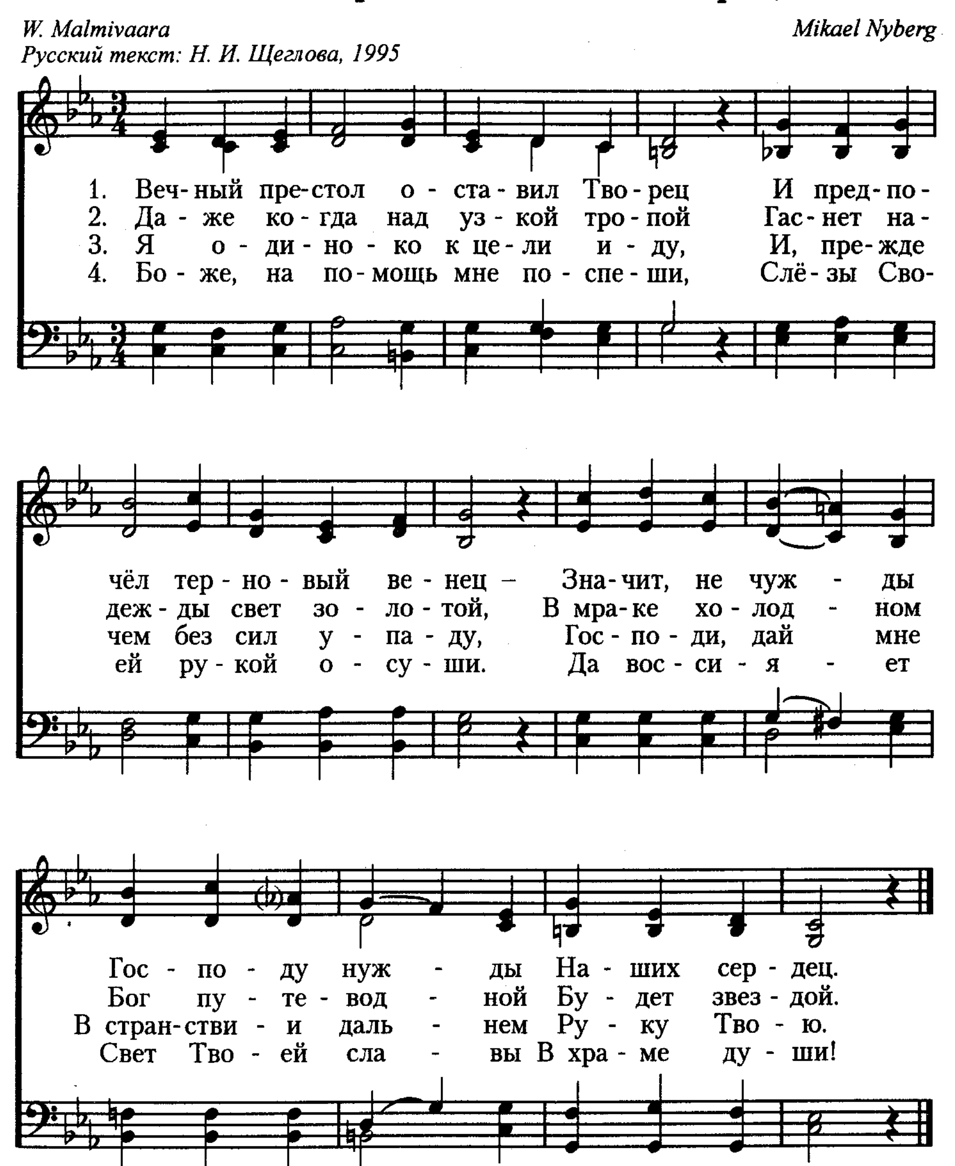
156 Христос — мне щит

В. Б. *Автор муз. неизвестен*



Вечный престол оставил Творец

W. Malmivaara
Русский текст: Н. И. Щеглова, 1995
Mikael Nyberg



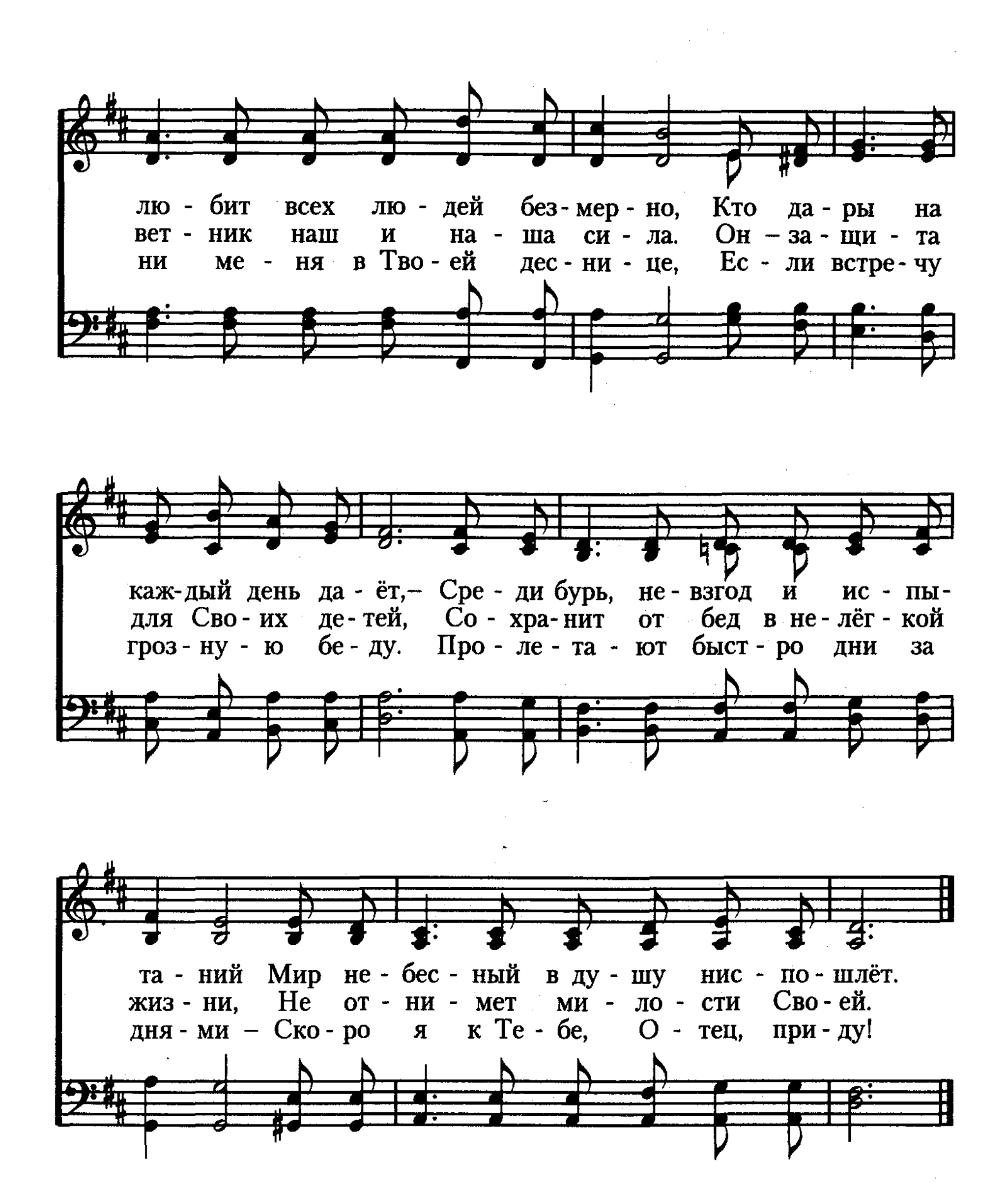
158 Каждый день и каждое мгновенье

Carolina Sandell Berg (1832—1903) *Oscar Ahnfelt (1813—1882)*
Русский текст: Н. Г. Волкославская, 1995

1. Каж-дый день и каж - до - е мгно-ве - нье Бог – ис -
2. Каж-дый день ко мне Спа - си - тель бли - зок, По - сы -
3. Чем мо - гу воз - дать Те - бе, Спа-си-тель? По - ла -

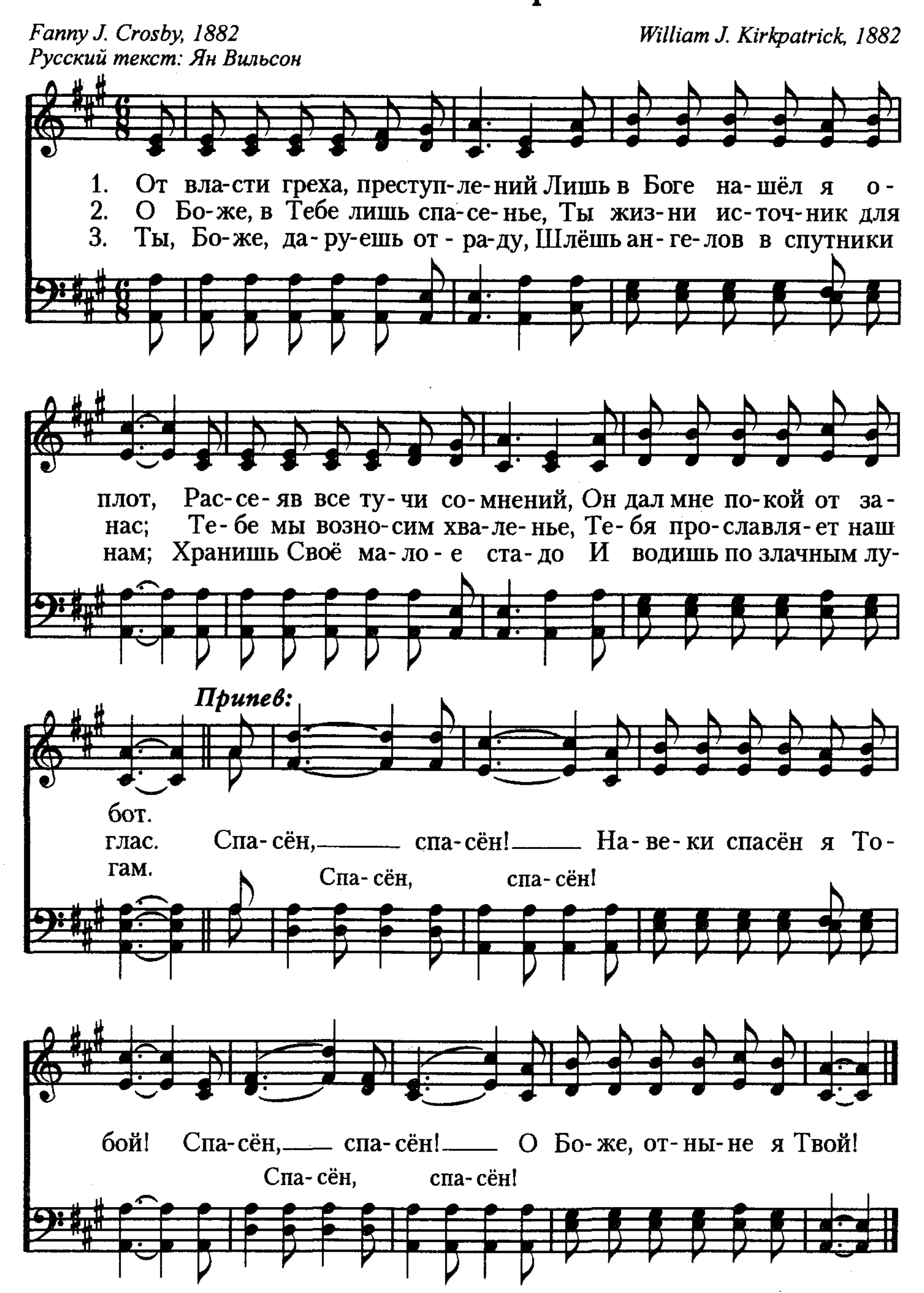
точ-ник си-лы для ме-ня. На Не - го во всём я по - ла-
ла - ет милость каж-дый час; Он простил мне про-шлы-е о-
га - юсь на лю-бовь Тво-ю, Под-дер-жи о - гонь свя-щен-ной

га-юсь, В сердце сло - во ис - ти - ны хра-ня. Тот, Кто
шиб-ки, От гре - ха ме - ня на - ве - ки спас. Он– Со-
ве - ры – Я Те - бе вве - ря - ю жизнь мо - ю. Со - хра-

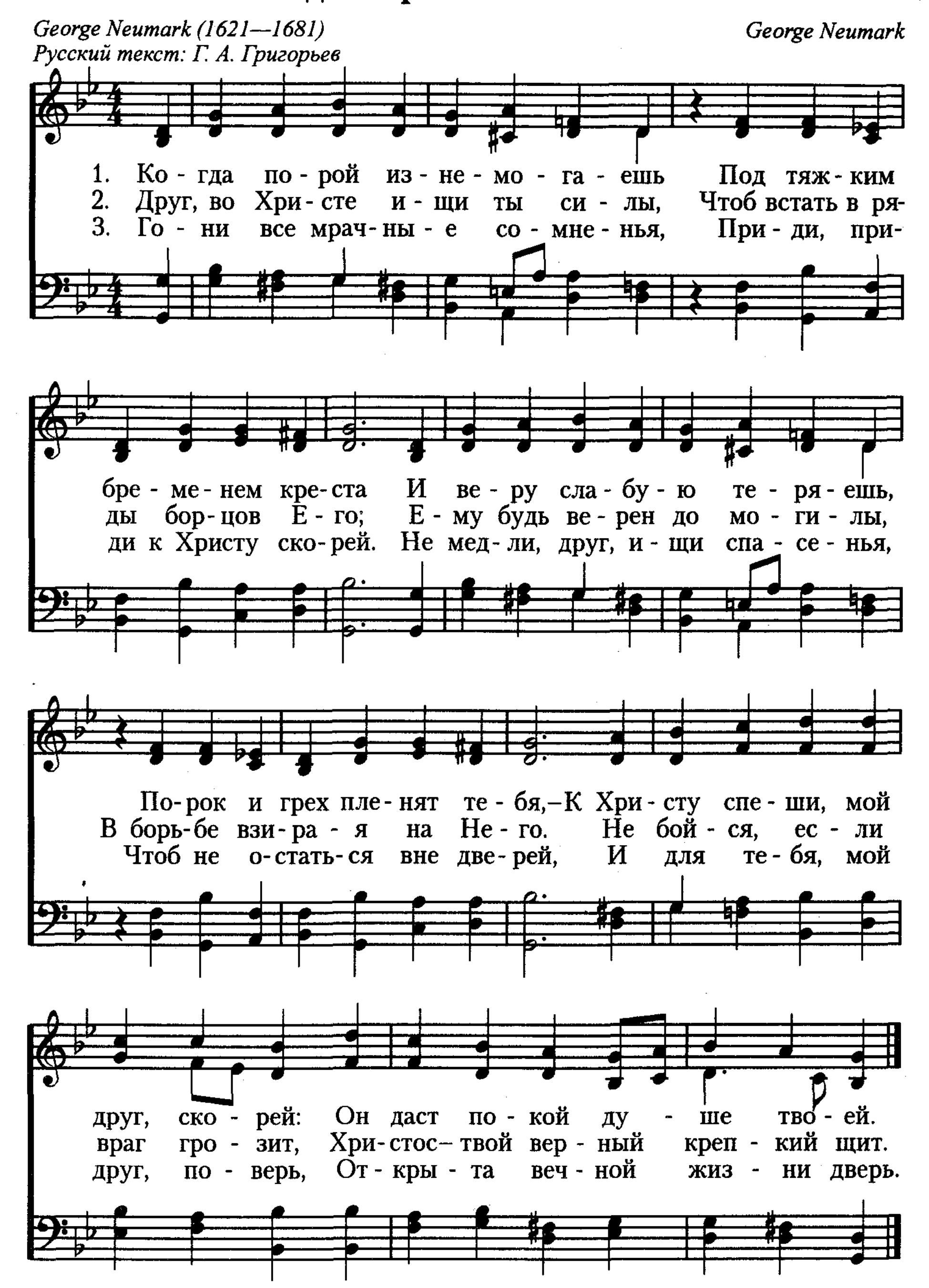

лю - бит всех лю - дей без - мер - но, Кто да - ры на
вет - ник наш и на - ша си - ла. Он – за - щи - та
ни ме - ня в Тво - ей дес - ни - це, Ес - ли встре - чу
каж-дый день да - ёт,– Сре - ди бурь, не - взгод и ис - пы-
для Сво - их де - тей, Со - хра - нит от бед в не - лёг - кой
гроз - ну - ю бе - ду. Про - ле - та - ют быст - ро дни за
та - ний Мир не - бес - ный в ду - шу нис - по - шлёт.
жиз - ни, Не от - ни - мет ми - ло - сти Сво - ей.
дня - ми – Ско - ро я к Те - бе, О - тец, при - ду!

159 От власти греха

Fanny J. Crosby, 1882
Русский текст: Ян Вильсон
William J. Kirkpatrick, 1882

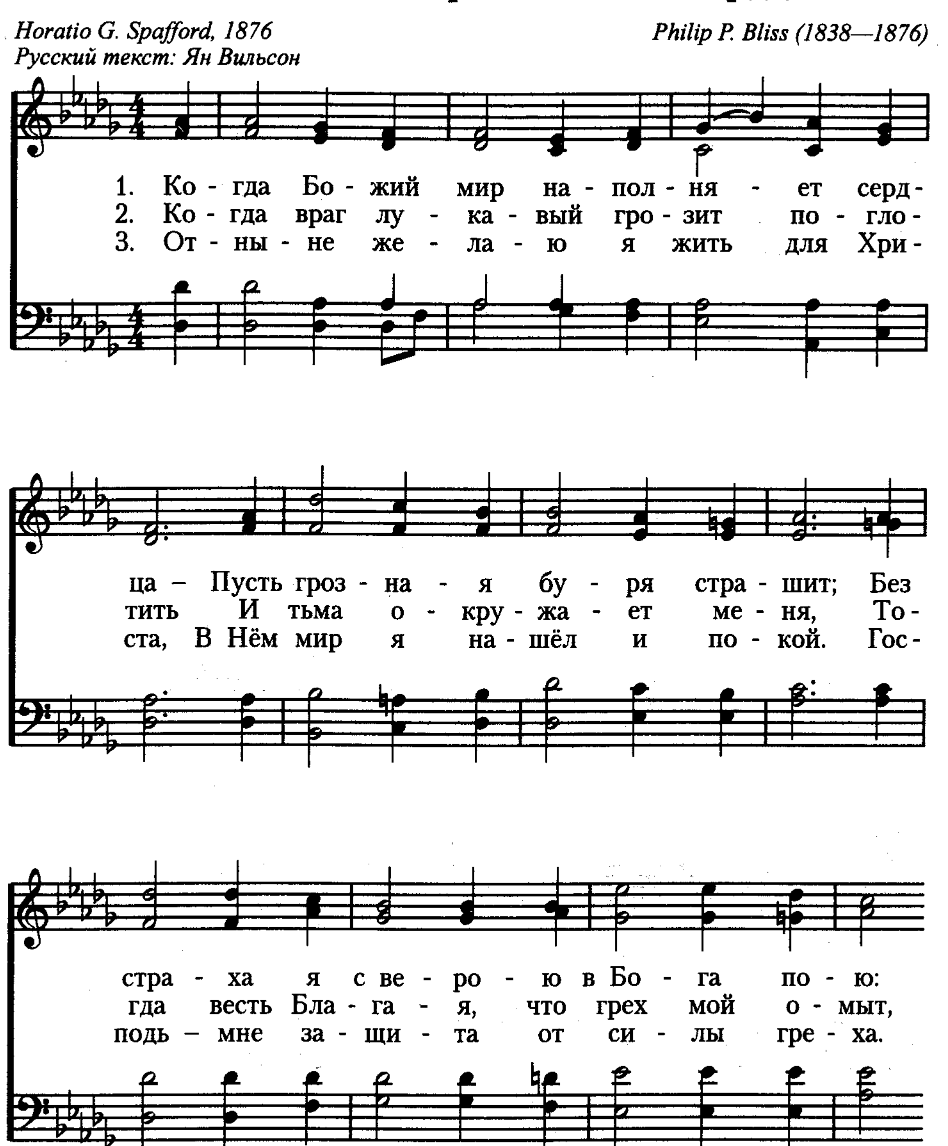


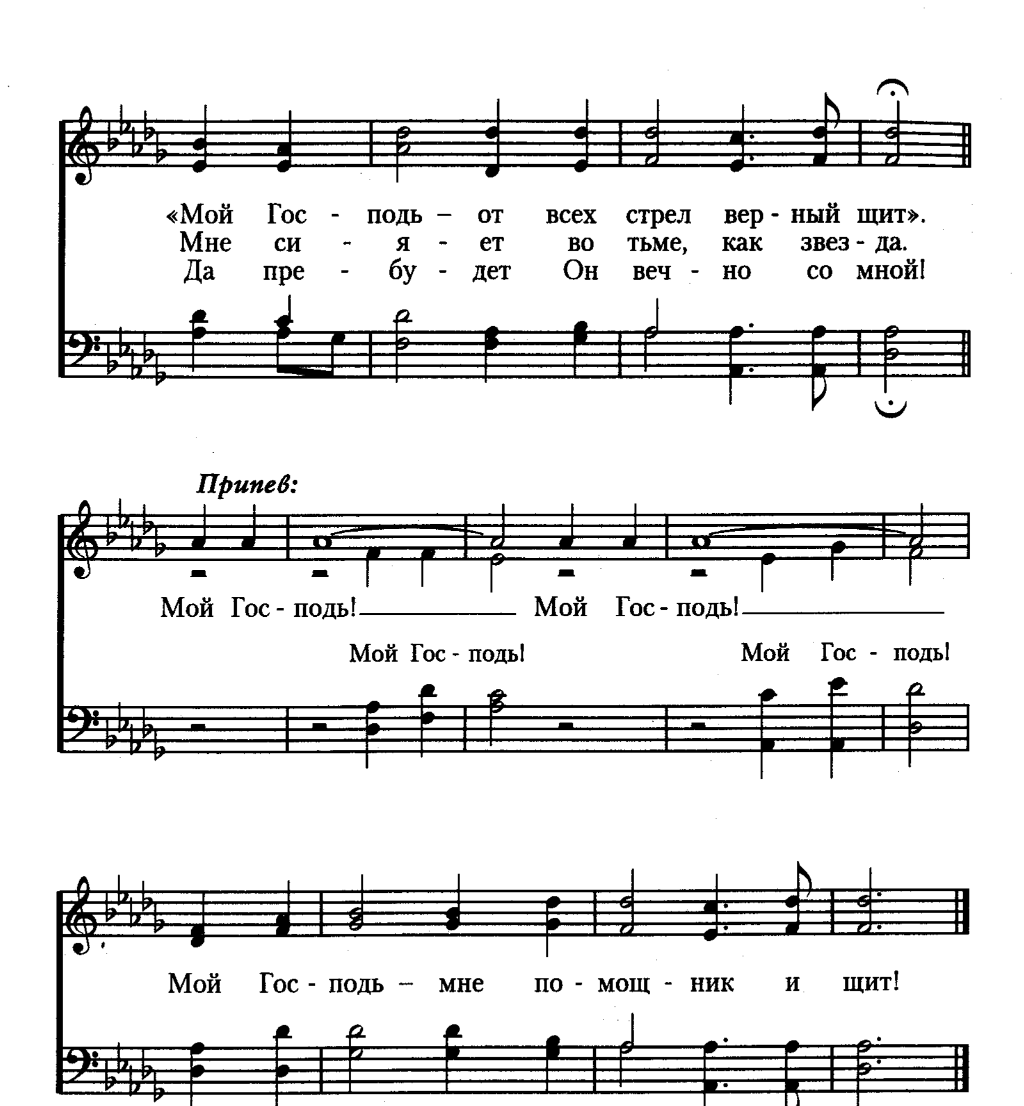
Когда порой изнемогаешь 160



161 Когда Божий мир наполняет сердца
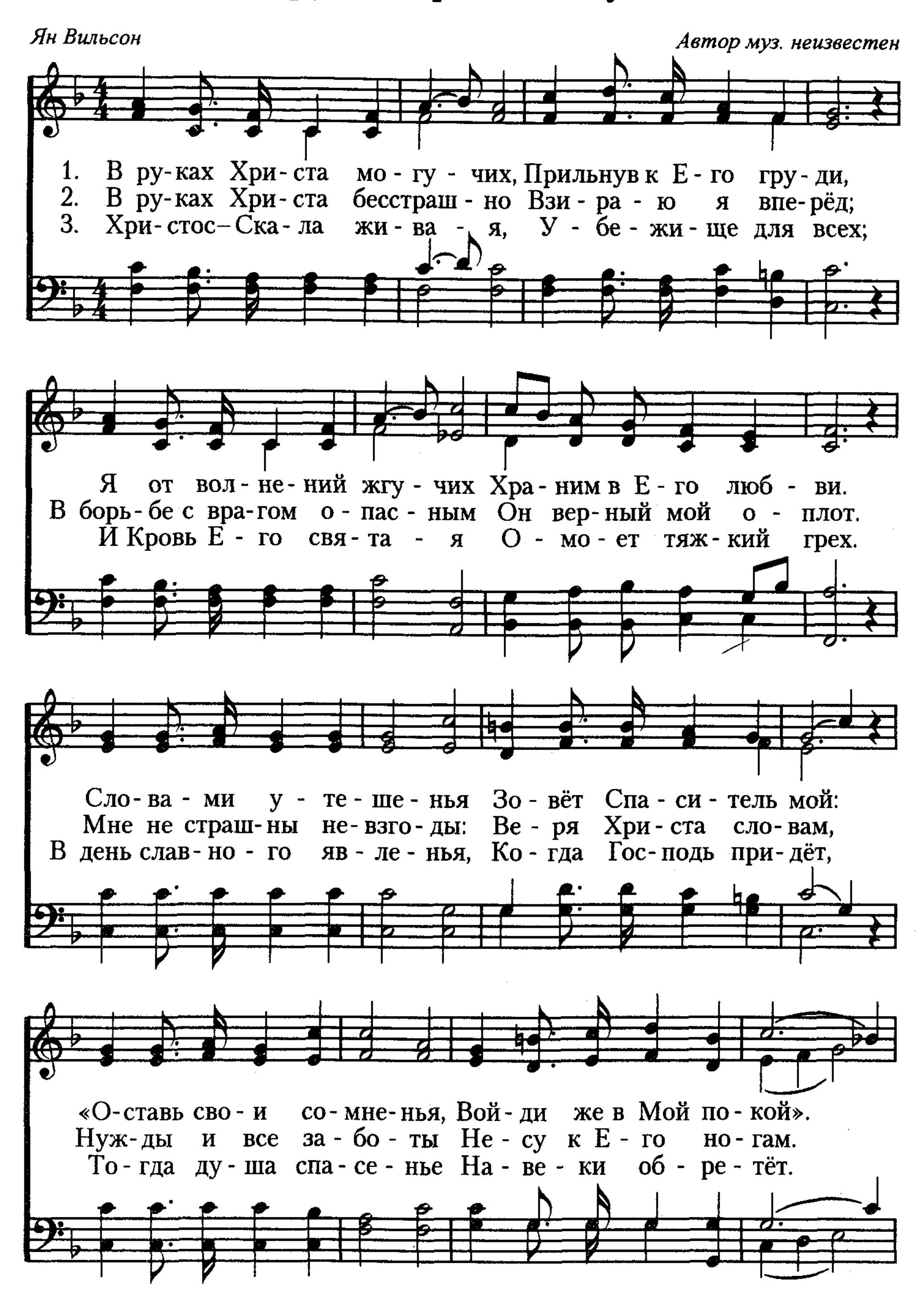
Horatio G. Spafford, 1876
Русский текст: Ян Вильсон
Philip P. Bliss (1838—1876)
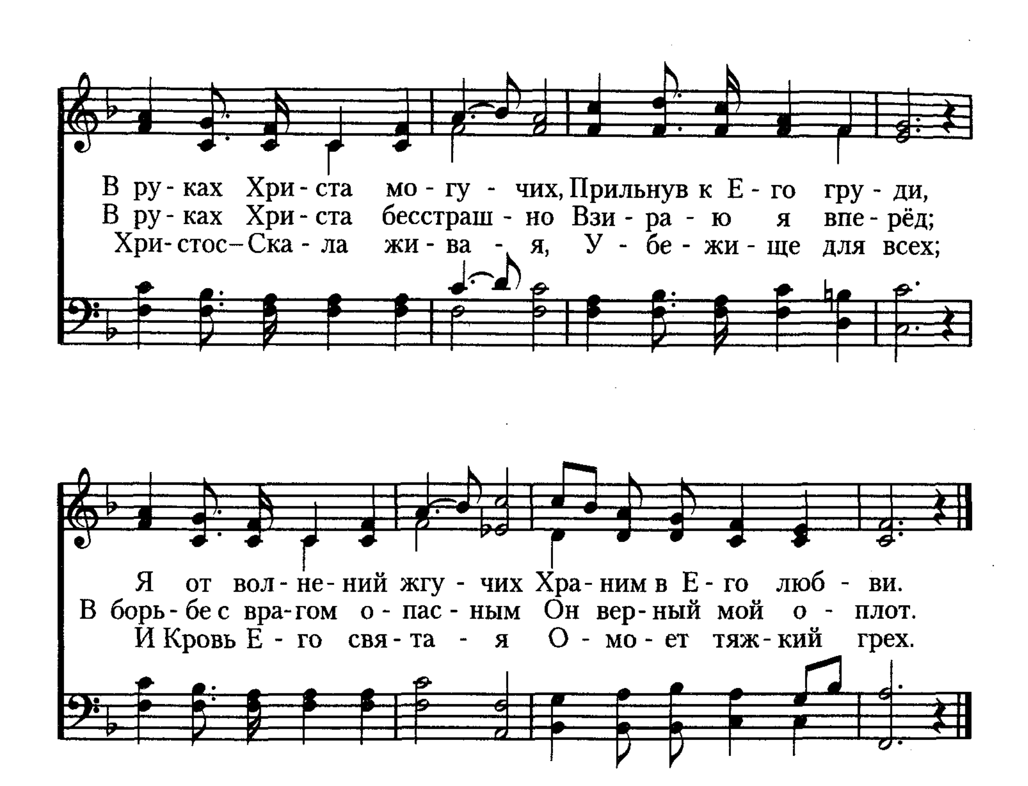



«Мой Гос - подь – от всех стрел вер - ный щит».
Мне си - я - ет во тьме, как звез - да.
Да пре - бу - дет Он веч - но со мной!
Припев:
Мой Гос - подь! Мой Гос - подь!
Мой Гос - подь! Мой Гос - подь!
Мой Гос - подь – мне по - мощ - ник и щит!

162 В руках Христа могучих

Ян Вильсон *Автор муз. неизвестен*

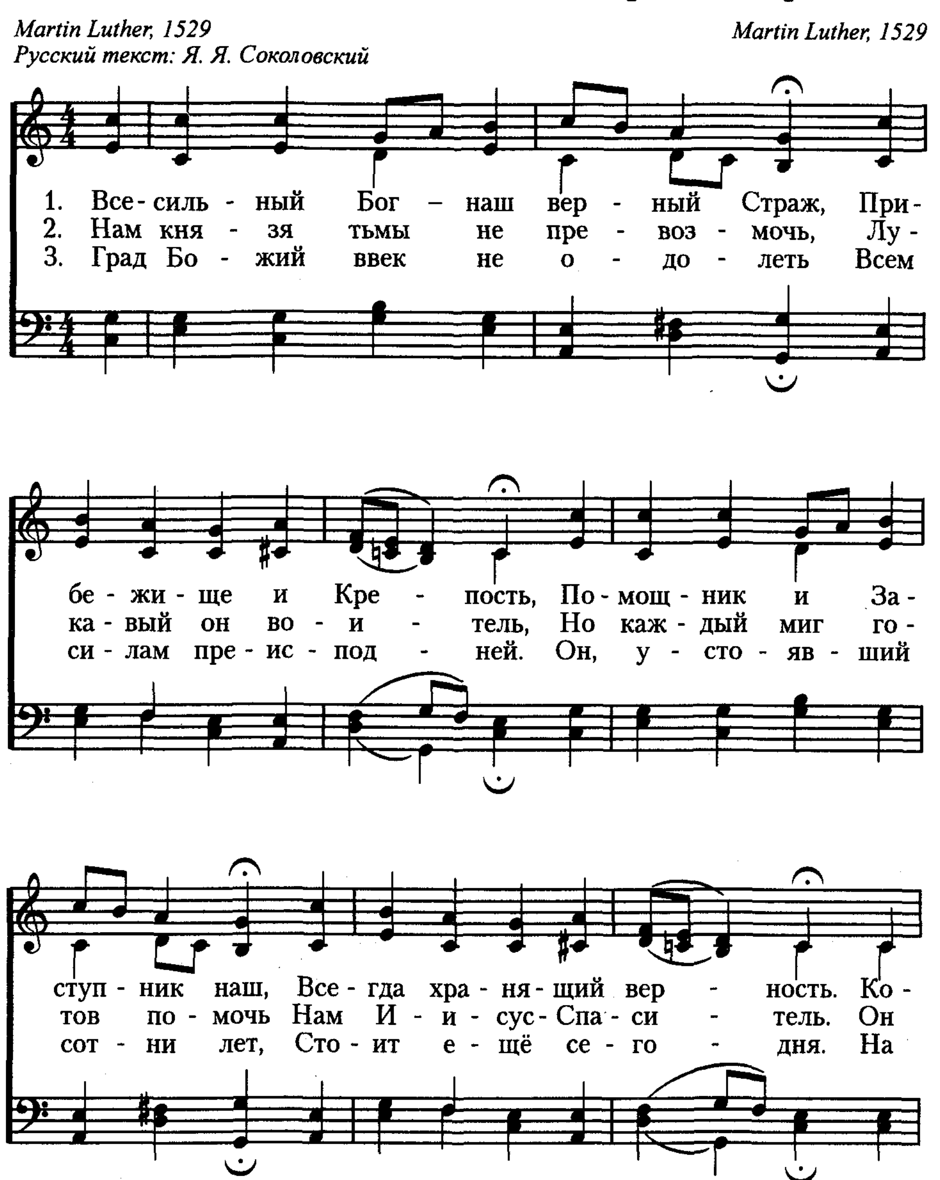


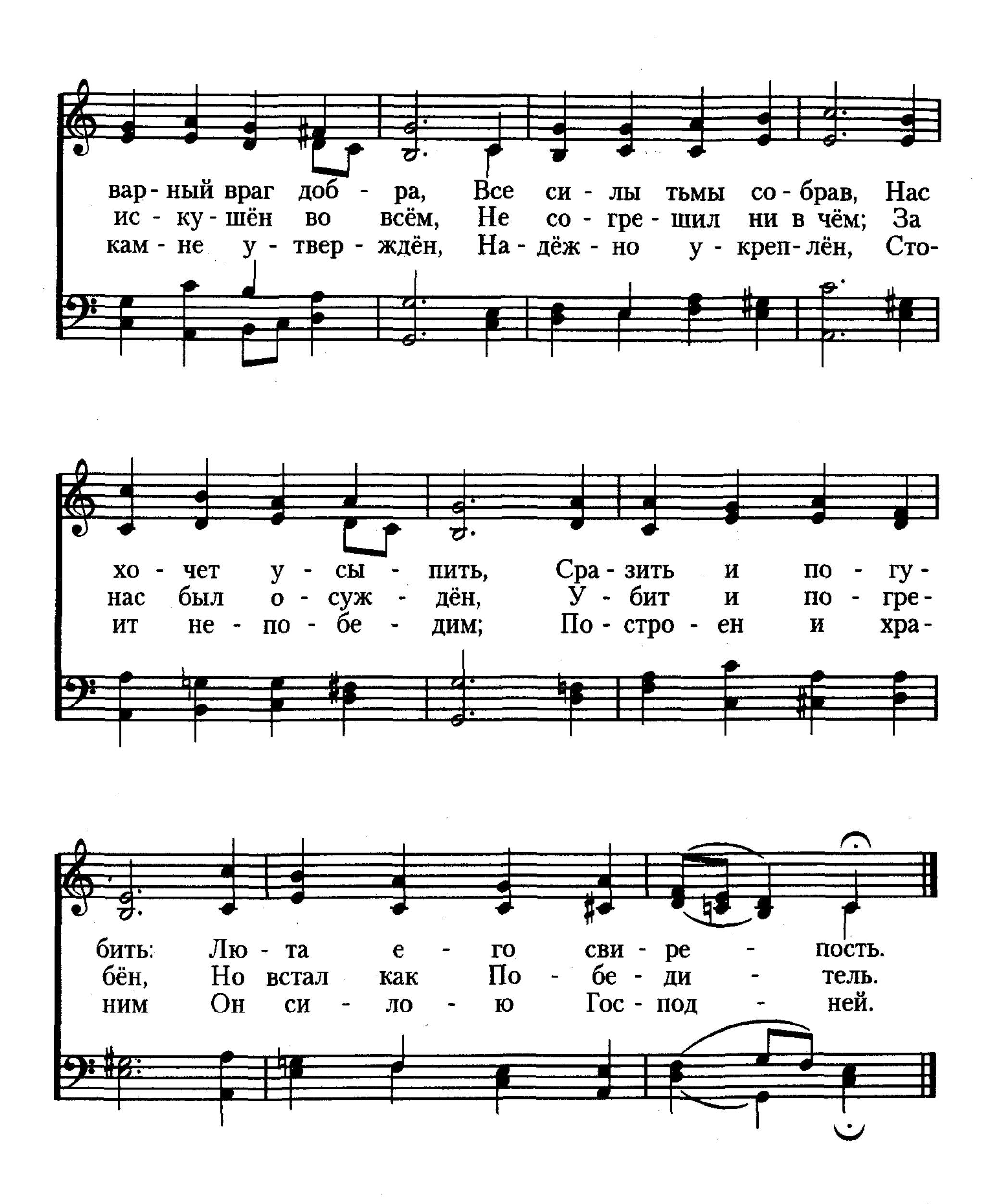


В ру - ках Хри - ста мо - гу - чих, Прильнув к Е - го гру - ди,
В ру - ках Хри - ста бесстраш - но Взи - ра - ю я впе - рёд;
Хри - стос – Ска - ла жи - ва - я, У - бе - жи - ще для всех;
Я от вол - не - ний жгу - чих Храним в Е - го люб - ви.
В борь - бе с вра - гом о - пас - ным Он вер - ный мой о - плот.
И Кровь Е - го свя - та - я О - мо - ет тяж - кий грех.
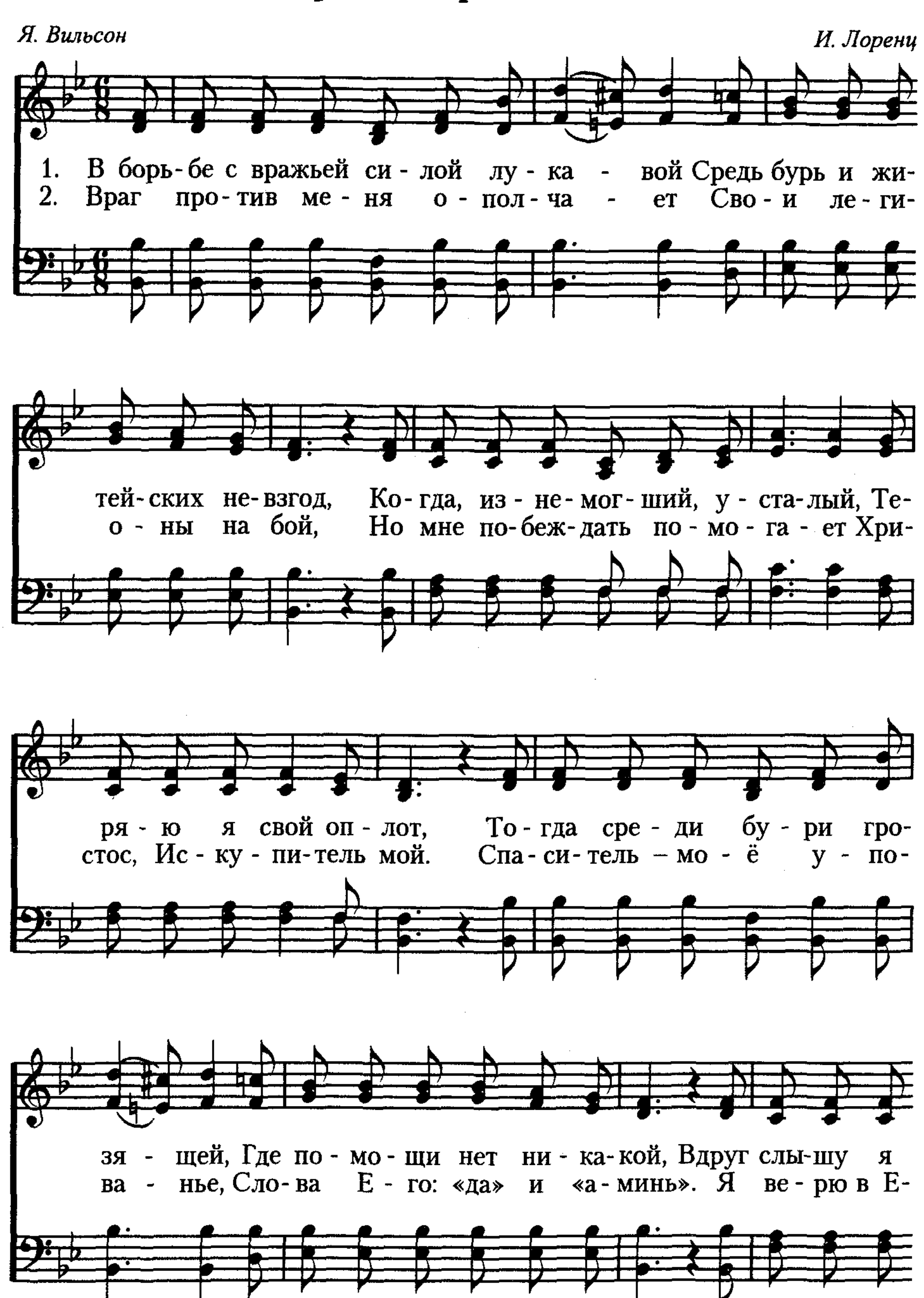
163 Всесильный Бог — наш верный Страж

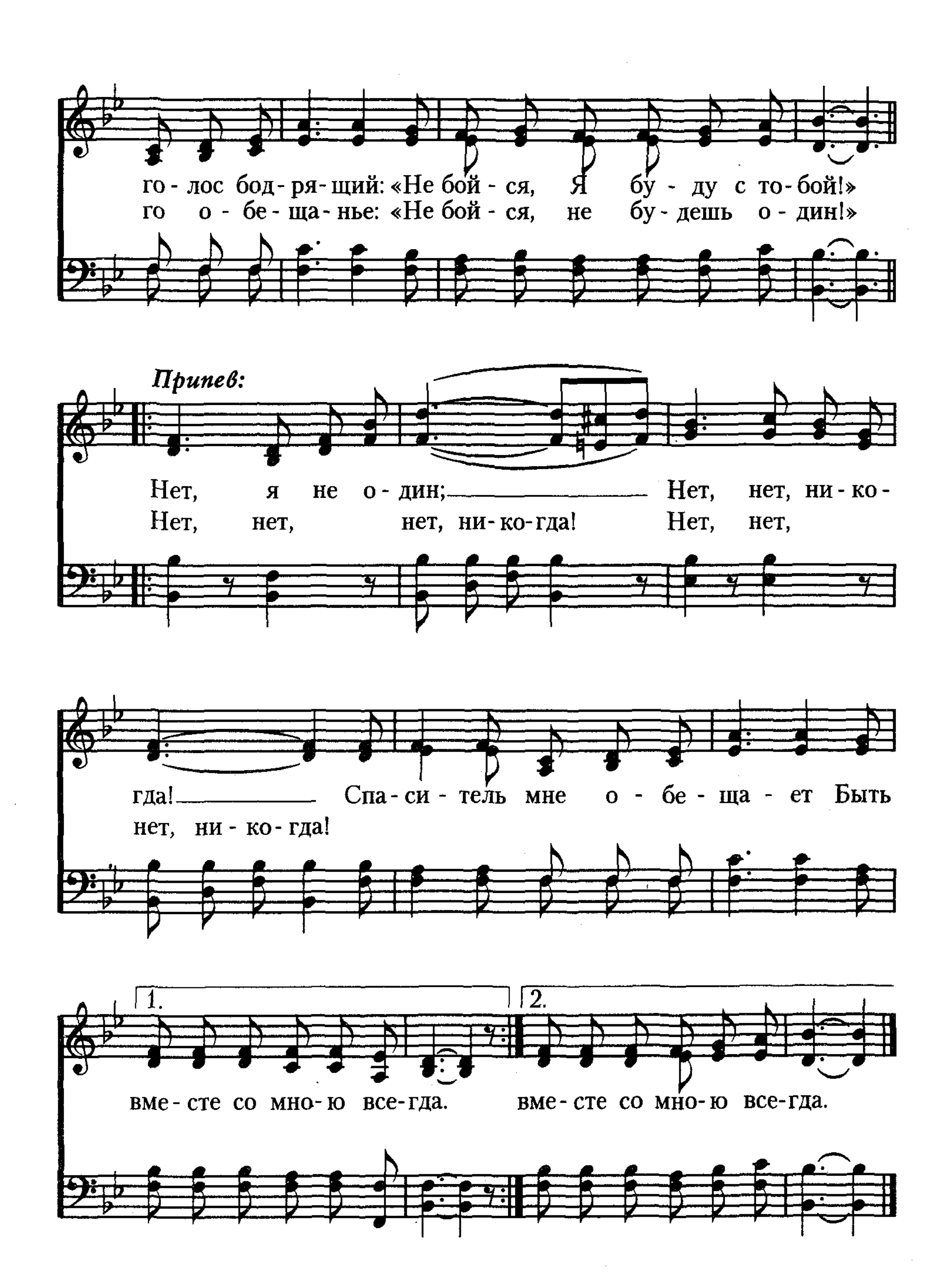
Martin Luther, 1529 *Martin Luther, 1529*
Русский текст: Я. Я. Соколовский




вар - ный враг доб - ра, Все си - лы тьмы со - брав, Нас
ис - ку - шён во всём, Не со - гре - шил ни в чём; За
кам - не у - твер - ждён, На - дёж - но у - креп - лён, Сто-
хо - чет у - сы - пить, Сра - зить и по - гу-
нас был о - суж - дён, У - бит и по - гре-
ит не - по - бе - дим; По - стро - ен и хра-
бить: Лю - та е - го сви - ре - пость.
бён, Но встал как По - бе - ди - тель.
ним Он си - ло - ю Гос - под - ней.

164 В борьбе с вражьей силой




го - лос бод - ря - щий: «Не бой - ся, Я бу - ду с то - бой!»
го о - бе - ща - нье: «Не бой - ся, не бу - дешь о - дин!»
Припев:
Нет, я не о - дин; Нет, нет, ни - ко -
Нет, нет, нет, ни - ко - гда! Нет, нет,
гда! Спа - си - тель мне о - бе - ща - ет Быть
нет, ни - ко - гда!
1.
2.
вме - сте со мно - ю все - гда. вме - сте со мно - ю все - гда.

165 О, нет, никто

А. Д.

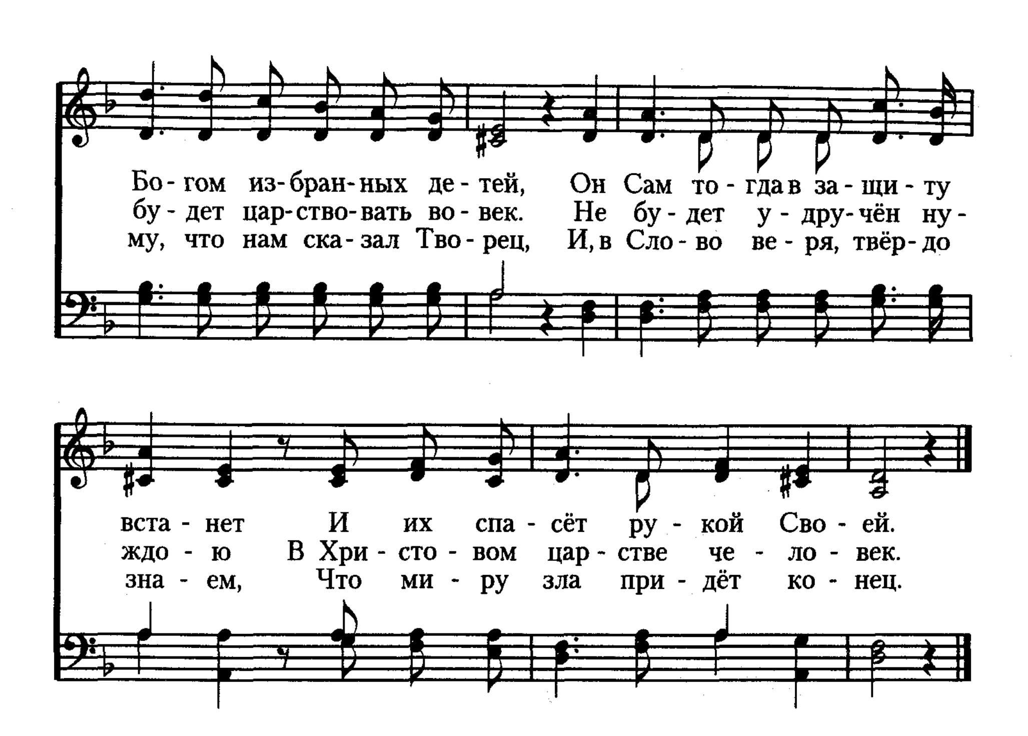
Автор муз. неизвестен

1. О, нет, ни - кто нас не воз - мо - жет От
2. О, нет, Хри - стос нас не по - ки - нет; Сво -
3. О, да, я зна - ю: Не - из - мен - ный Бог

прав - ды Божь - ей от - лу - чить, Пусть у - зы
ей мо - гу - че - ю ру - кой Пре - стол Ва -
в Сло - ве нам по - о - бе - щал Из - ба - вить

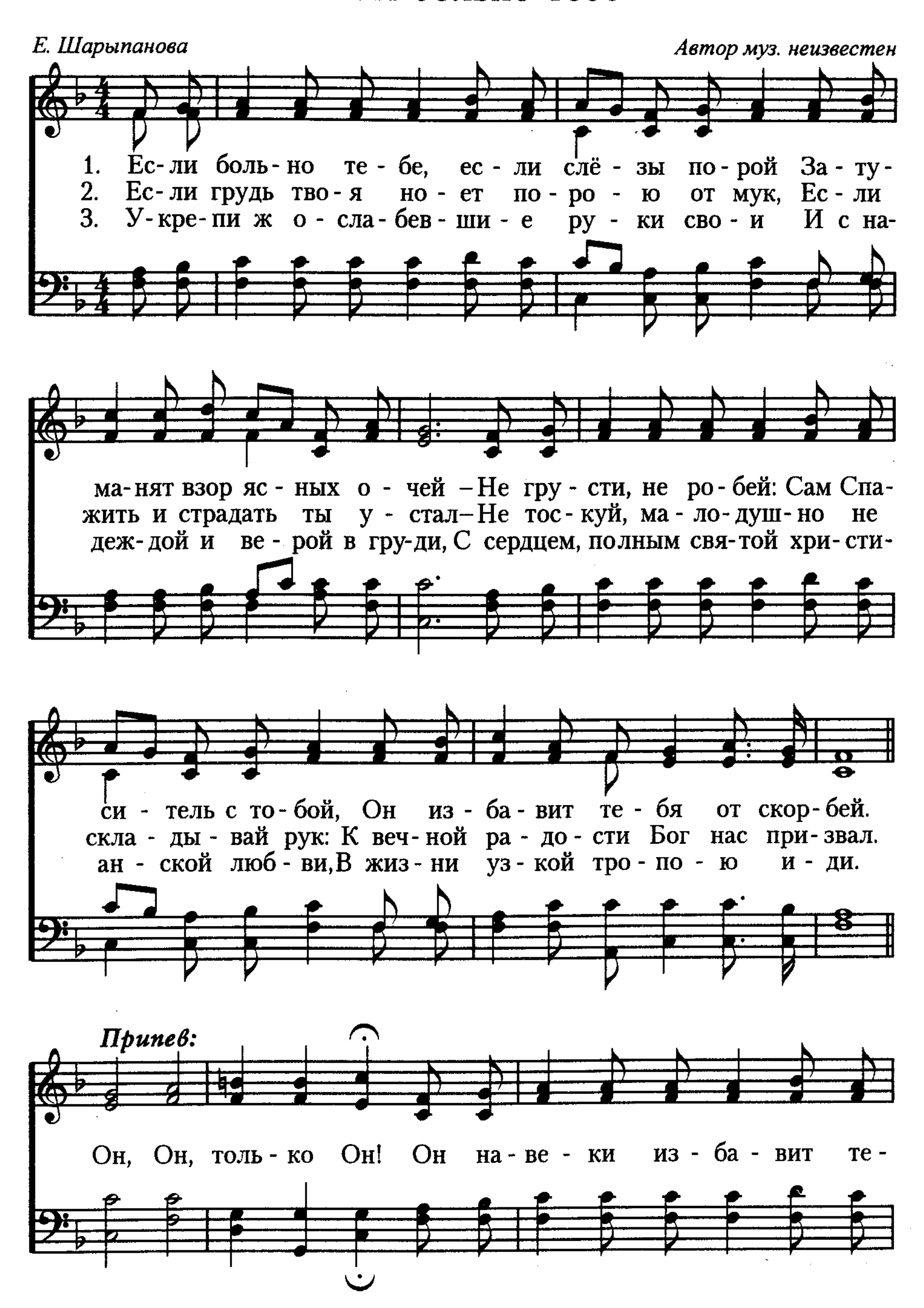
мир на нас на - ло - жит – Мы бу - дем ве - рить и лю -
а - ла Он низ - ри - нет С над - мен - ной вы - си ро - ко -
нас от жиз - ни тлен - ной И дать, что глаз наш не ви -
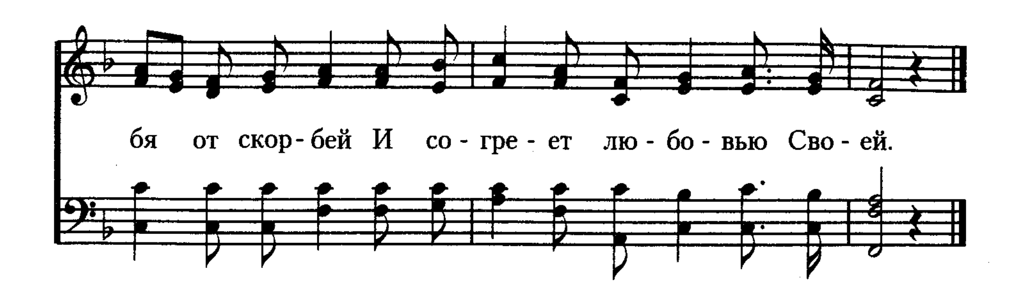
бить. И ес - ли зло - бы дух вос - ста - нет На
вой. И, во - ца - рив - шись над зем - лё - ю, Он
дал. И мы все, бра - тья, до - ве - ря - ем То -



Бо-гом из-бран-ных де-тей, Он Сам то-гда в за-щи-ту
бу-дет цар-ство-вать во-век. Не бу-дет у-дру-чён ну-
му, что нам ска-зал Тво-рец, И, в Сло-во ве-ря, твёр-до
вста-нет И их спа-сёт ру-кой Сво-ей.
ждо-ю В Хри-сто-вом цар-стве че-ло-век.
зна-ем, Что ми-ру зла при-дёт ко-нец.

166 Если больно тебе





Пусть суровы испытанья 167

S. Johansson *Финская мелодия*
Русский текст: Н. И. Щеглова, 1995

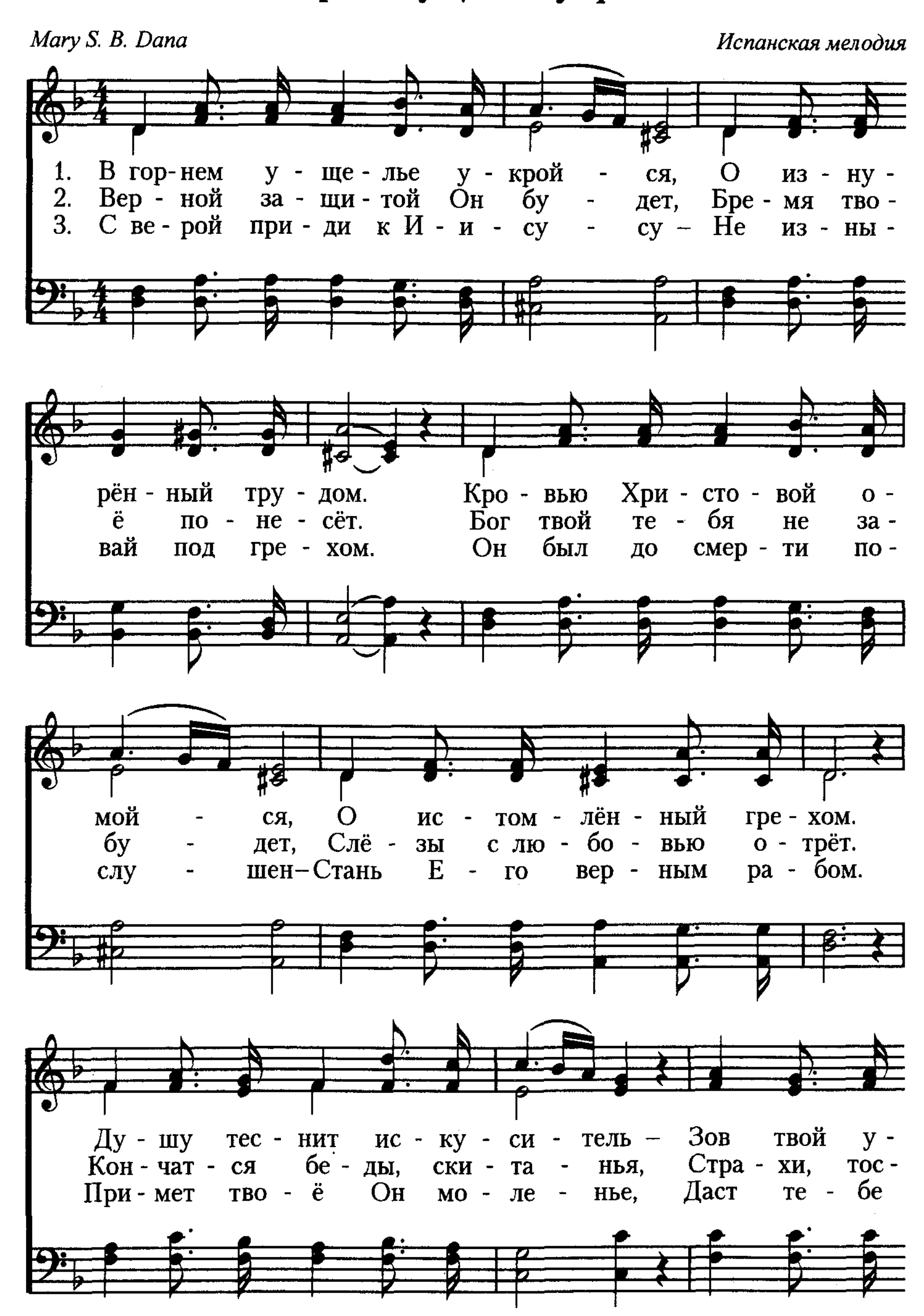
1. Пусть су-ро-вы ис-пы-та-нья И не-лё-гок путь сейчас –
2. Пусть ду-ша в вен-це тер-но-вом И не-лё-гок жиз-ни крест,
3. По-сле скор-би и раз-лу-ки, По-сле всех зем-ных у-трат
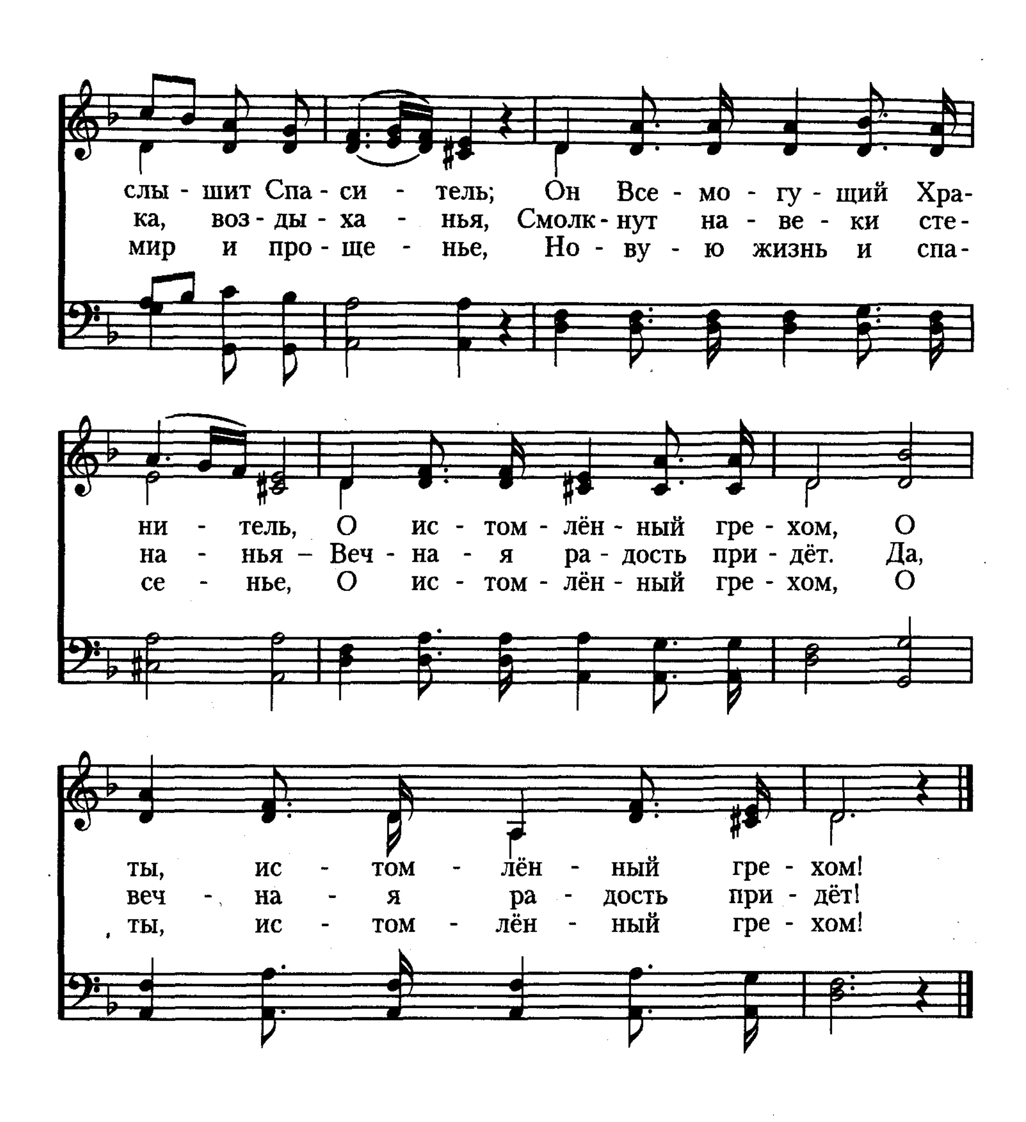
Ве-рю я в о-бе-то-ва-нья, В то, че-го не ви-дел глаз,
Пусть от-ча-я-нье по-ро-ю За-сло-ня-ет свет не-бес –
К нам Господь про-тя-нет ру-ки У жем-чуж-ных райских врат.

В то, что чуд-ну-ю о-би-тель При-го-то-вил Бог для нас.
Сам Христос о-трёт мне слёзы В светлой скини-и не-бес.
Там на-сле-ду-ет всё не-бо Тот, кто Гос-по-дом бо-гат.

8. Зак. 2465

168 В горнем ущелье укройся

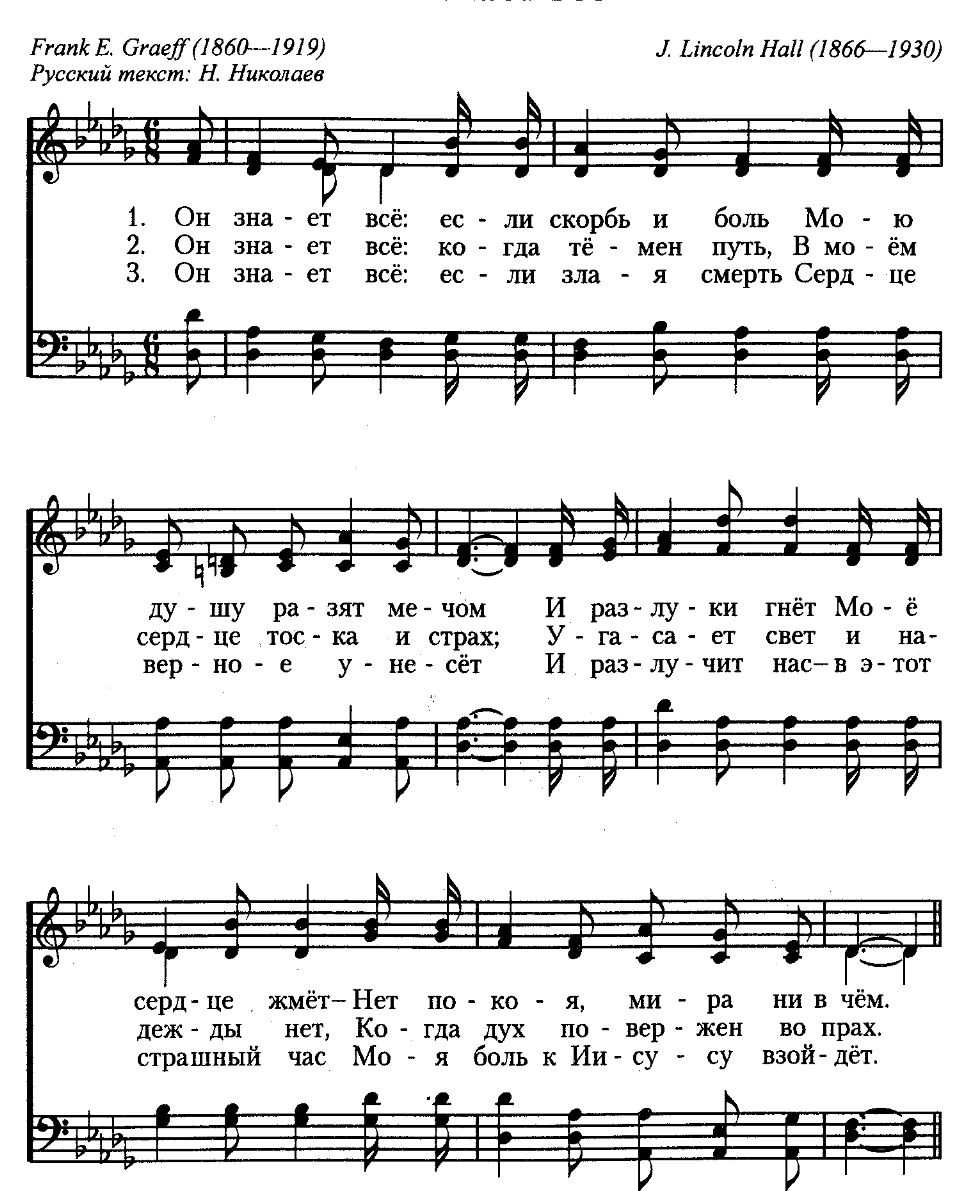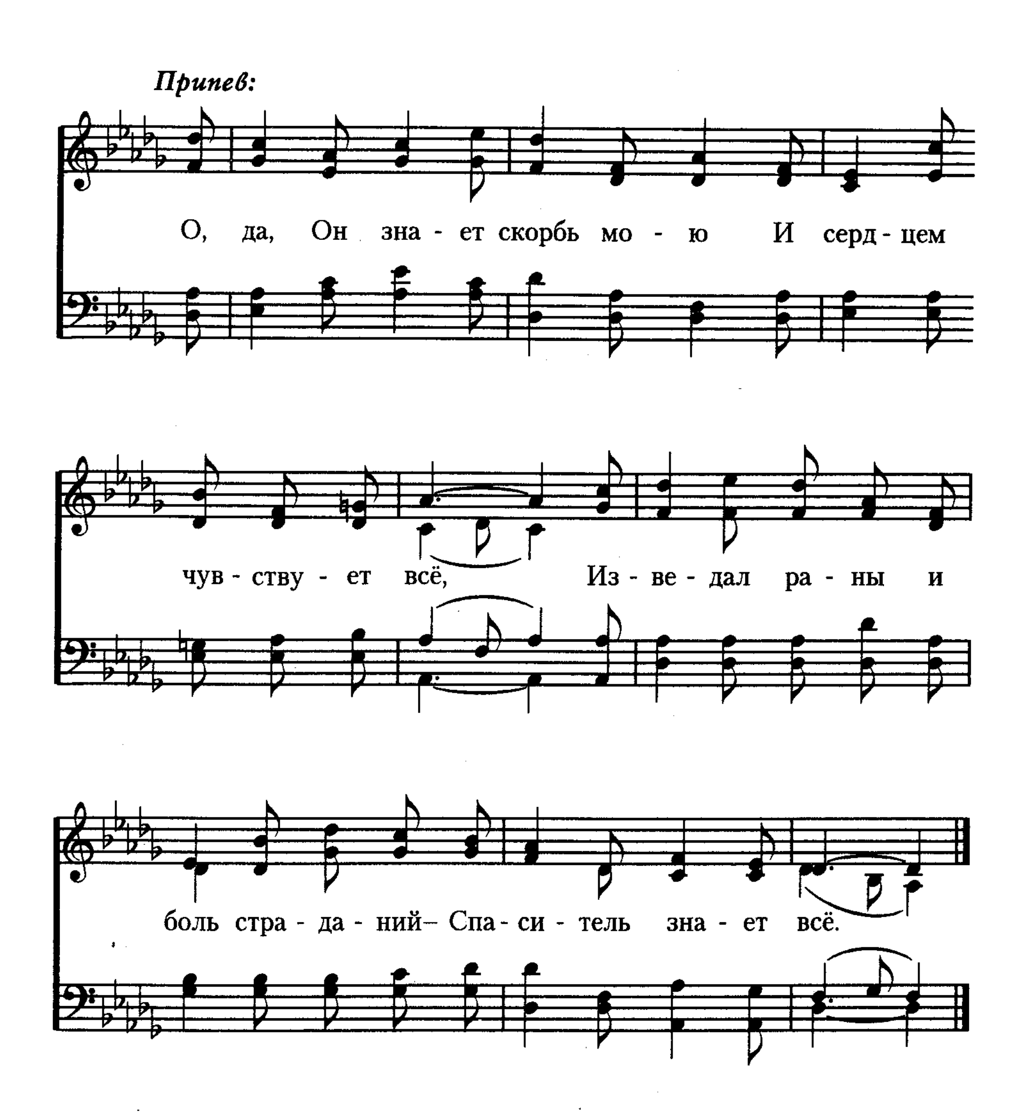



слы - шит Спа - си - тель; Он Все - мо - гу - щий Хра-
ка, воз - ды - ха - нья, Смолк - нут на - ве - ки сте-
мир и про - ще - нье, Но - ву - ю жизнь и спа-
ни - тель, О ис - том - лён - ный гре - хом, О
на - нья – Веч - на - я ра - дость при - дёт. Да,
се - нье, О ис - том - лён - ный гре - хом, О
ты, ис - том - лён - ный гре - хом!
веч - на - я ра - дость при - дёт!
ты, ис - том - лён - ный гре - хом!

169 Он знает всё

Frank E. Graeff (1860—1919)
Русский текст: Н. Николаев

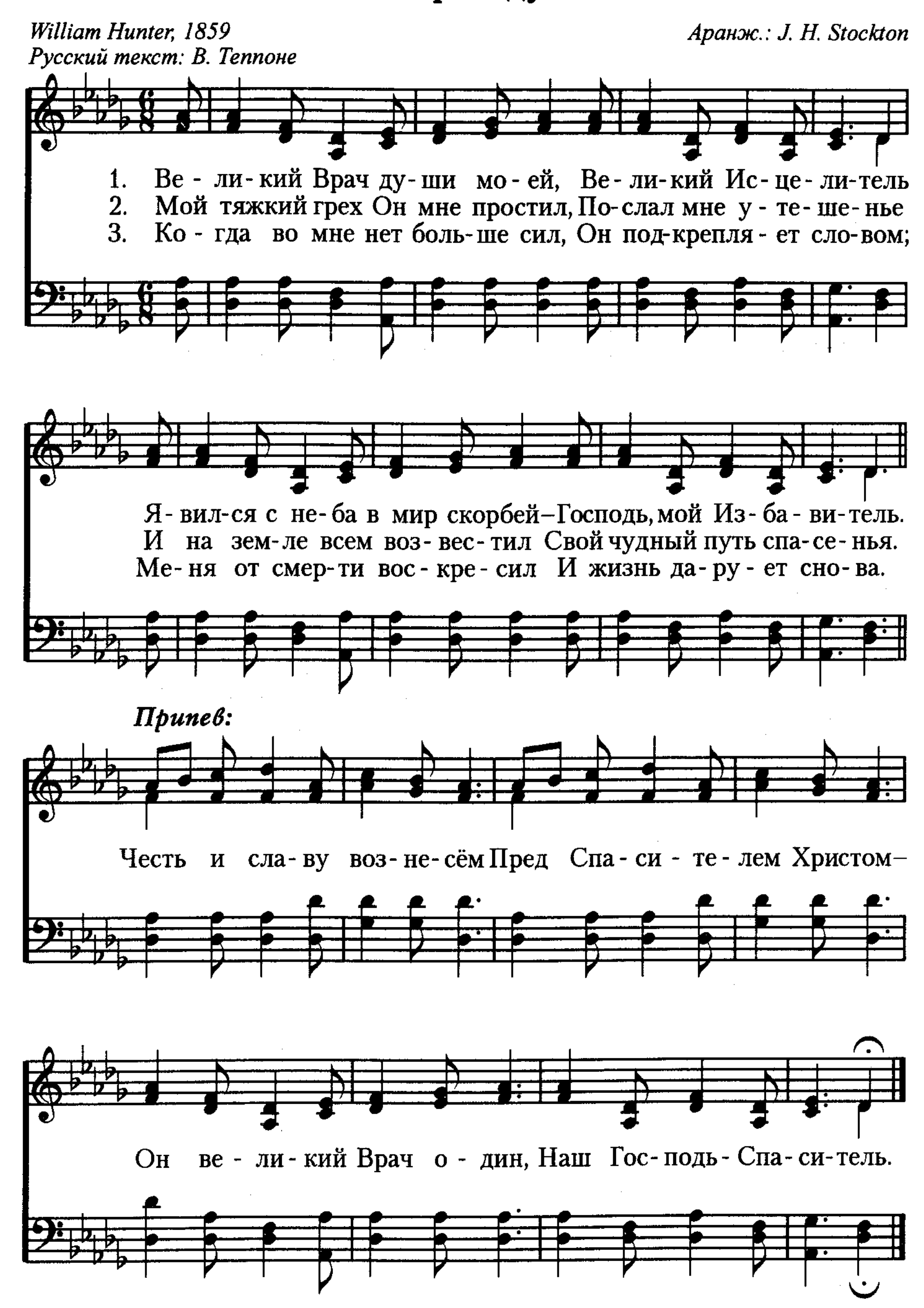
J. Lincoln Hall (1866—1930)



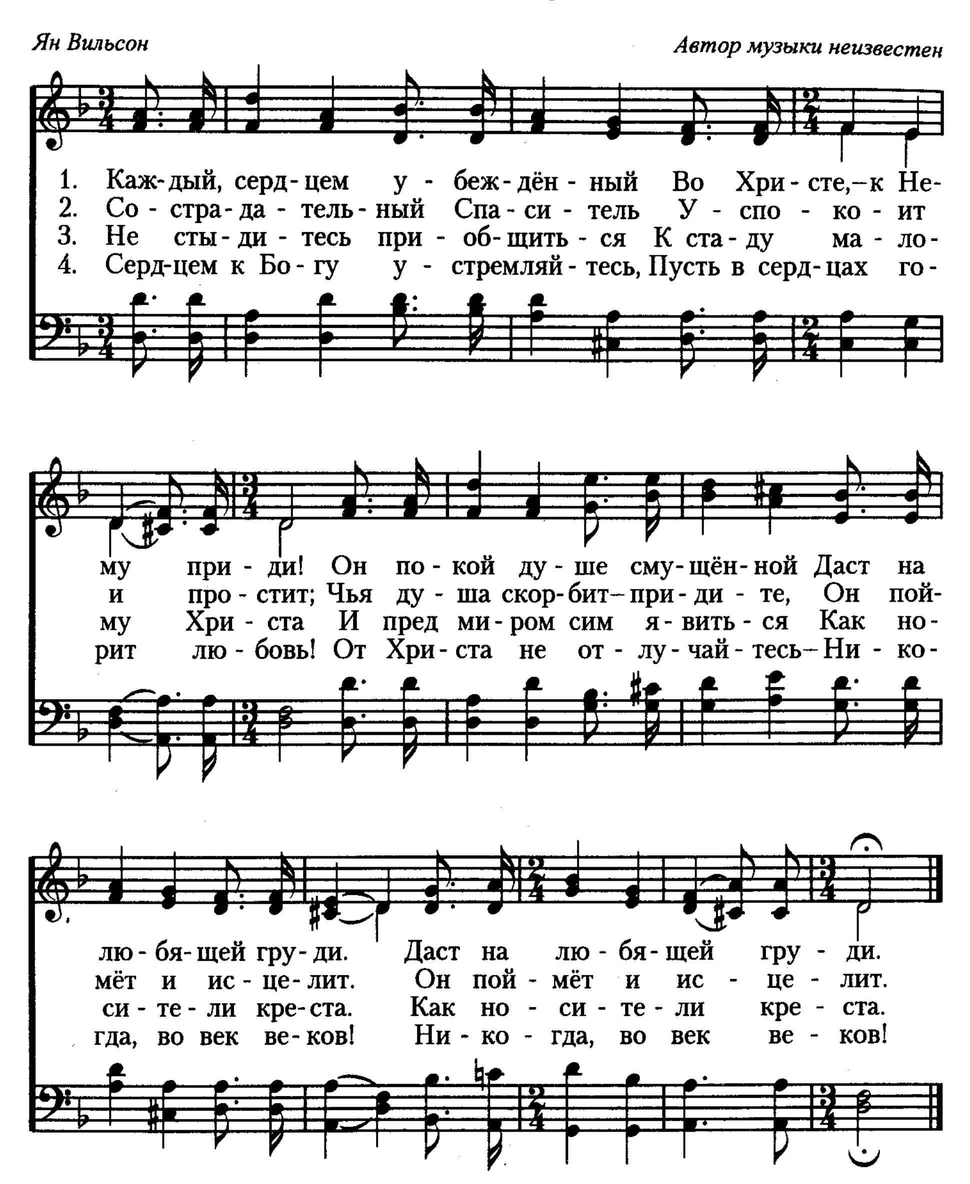

Припев:
О, да, Он зна - ет скорбь мо - ю И серд - цем
чув - ству - ет всё, Из - ве - дал ра - ны и
боль стра - да - ний– Спа - си - тель зна - ет всё.

170 Великий Врач души моей

William Hunter, 1859
Русский текст: В. Теппоне
Аранж.: J. H. Stockton

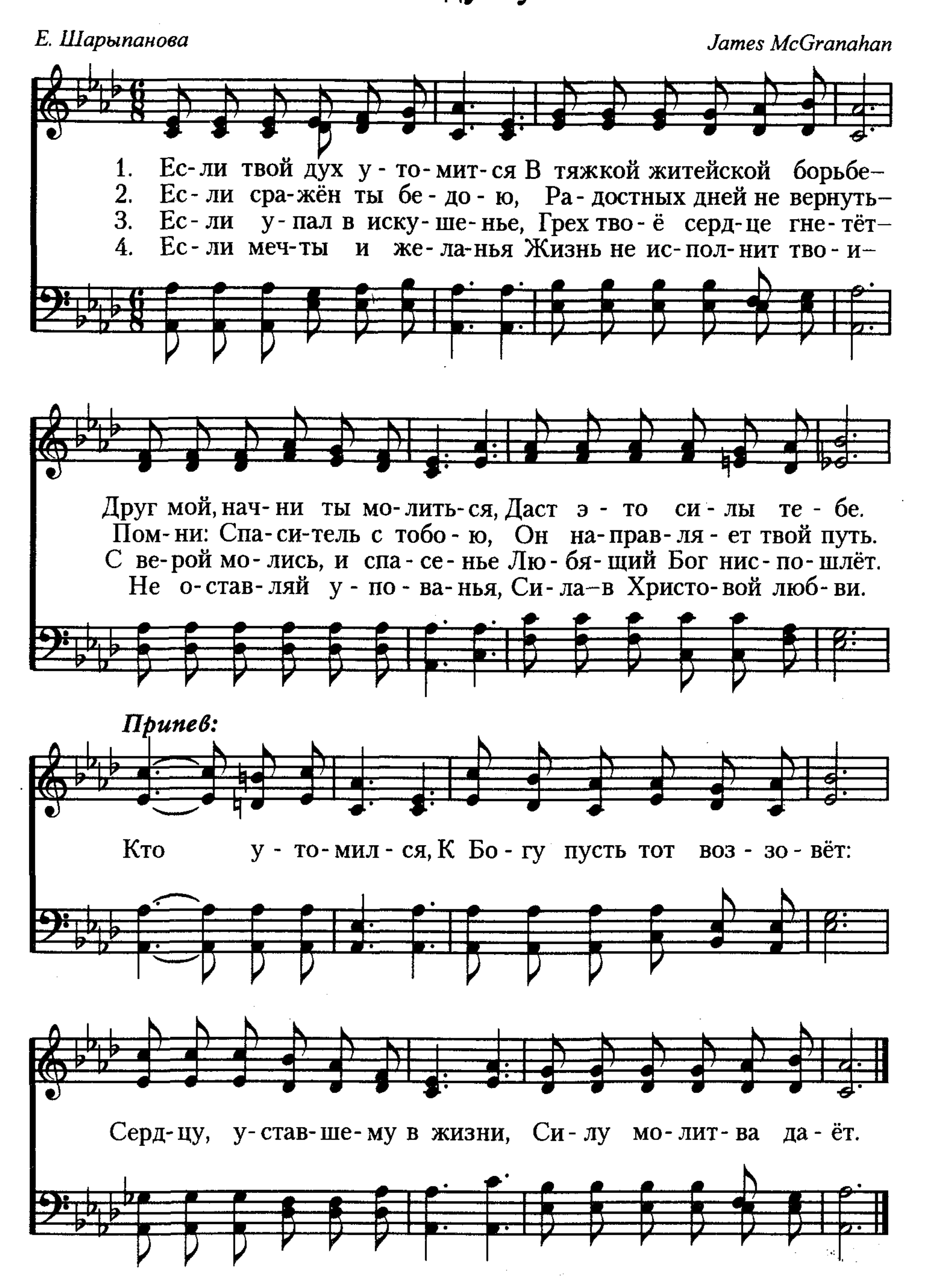


Каждый, сердцем убеждённый **171**



Если твой дух утомится

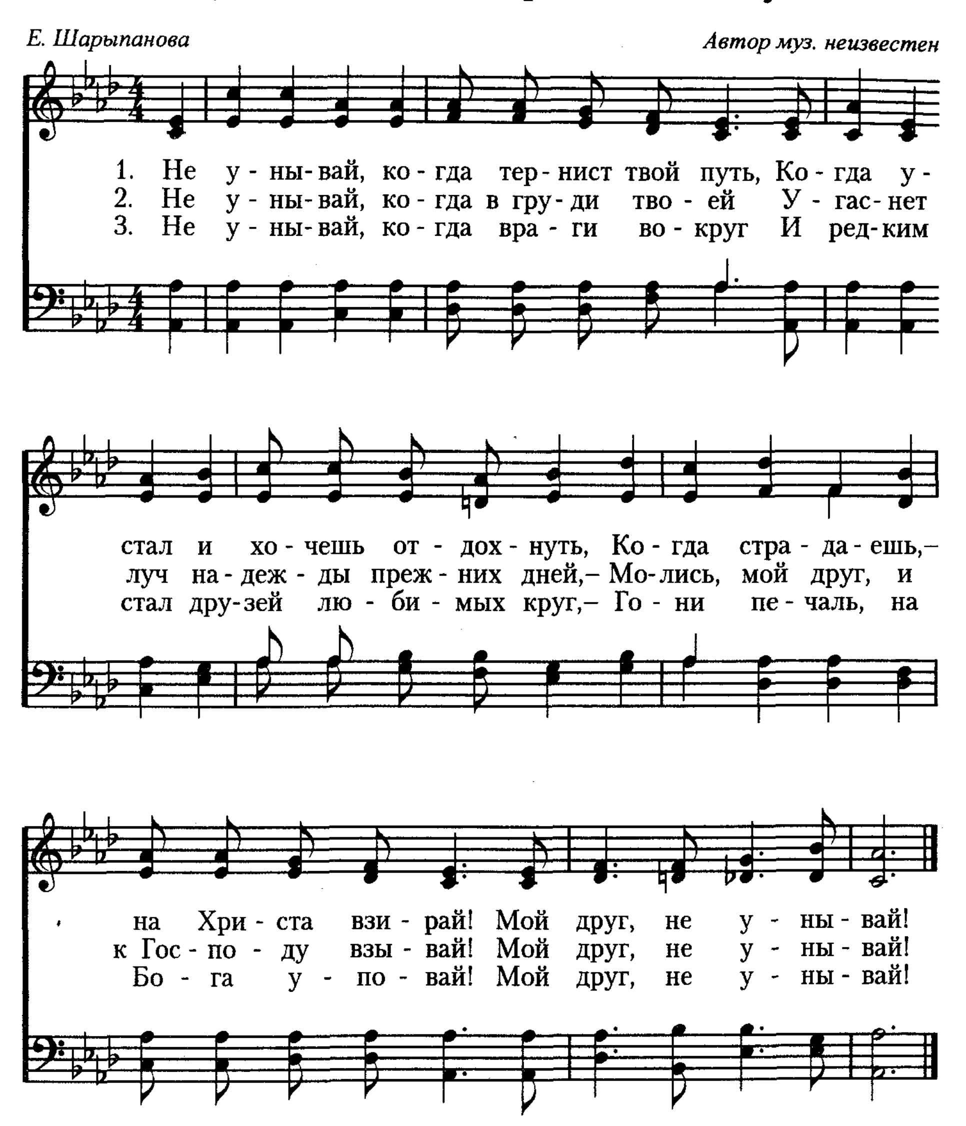
Е. Шарыпанова — *James McGranahan*



Не унывай, когда тернист твой путь 173

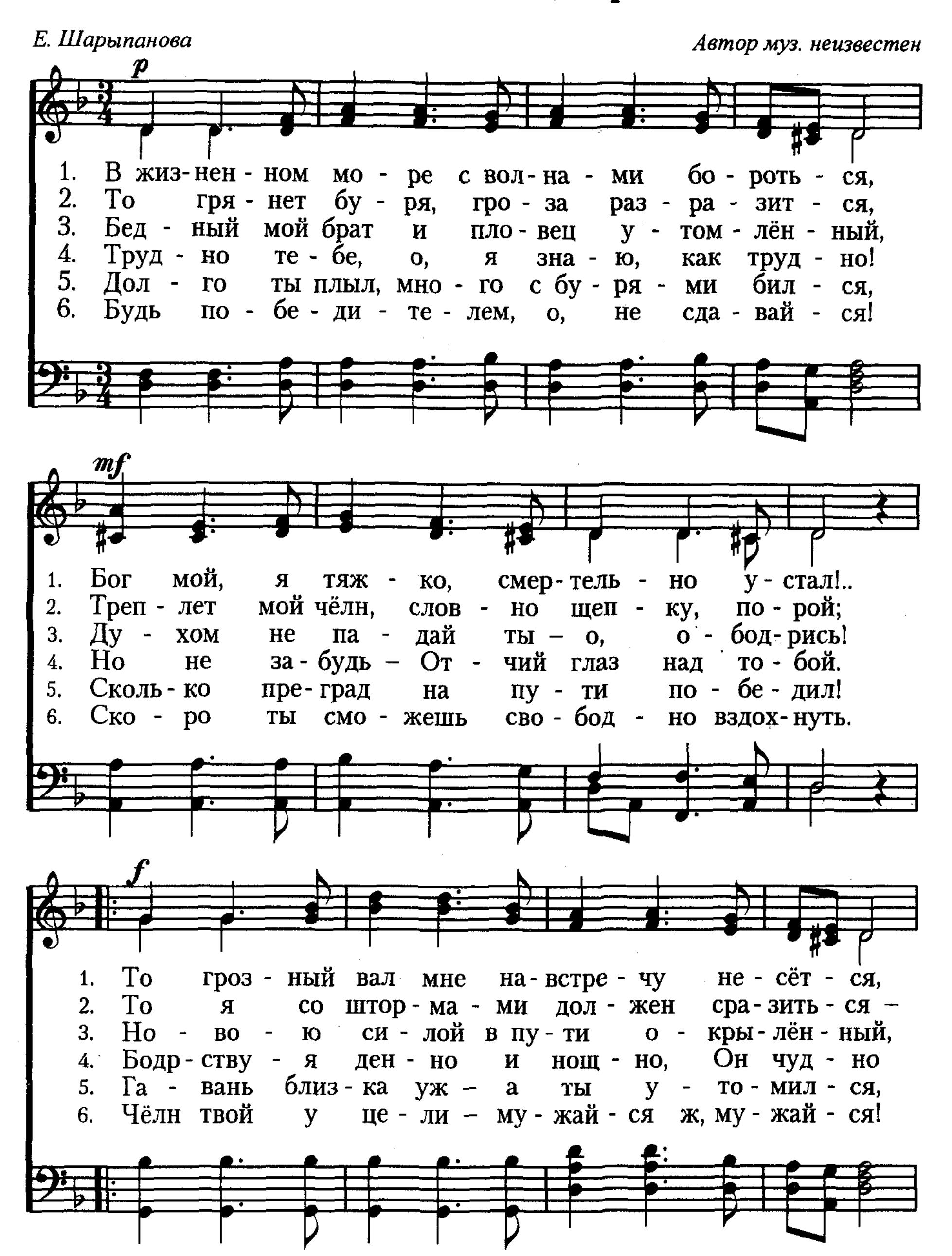
Е. Шарыпанова
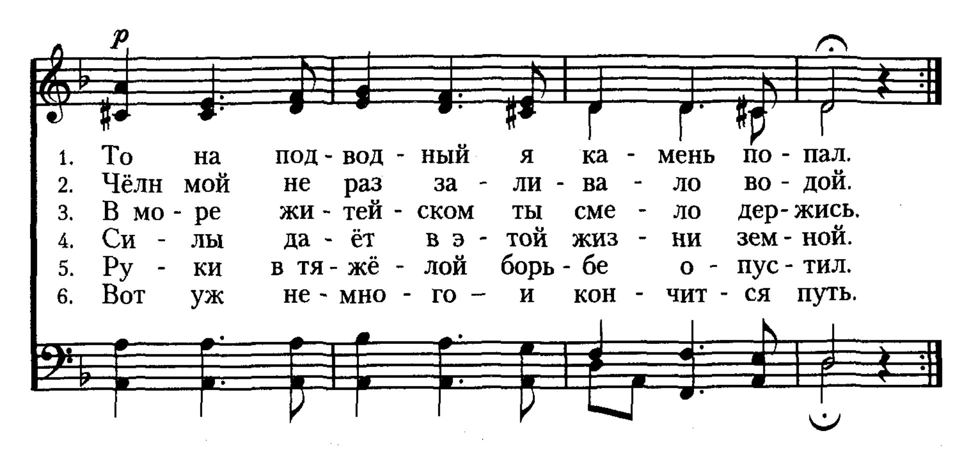
Автор муз. неизвестен



174 В жизненном море

Е. Шарыпанова *Автор муз. неизвестен*





Божью милость и прощенье 175

V. Witting
Русский текст: Н. Г. Волкославская, 1995

Niilo Tuomenoksa
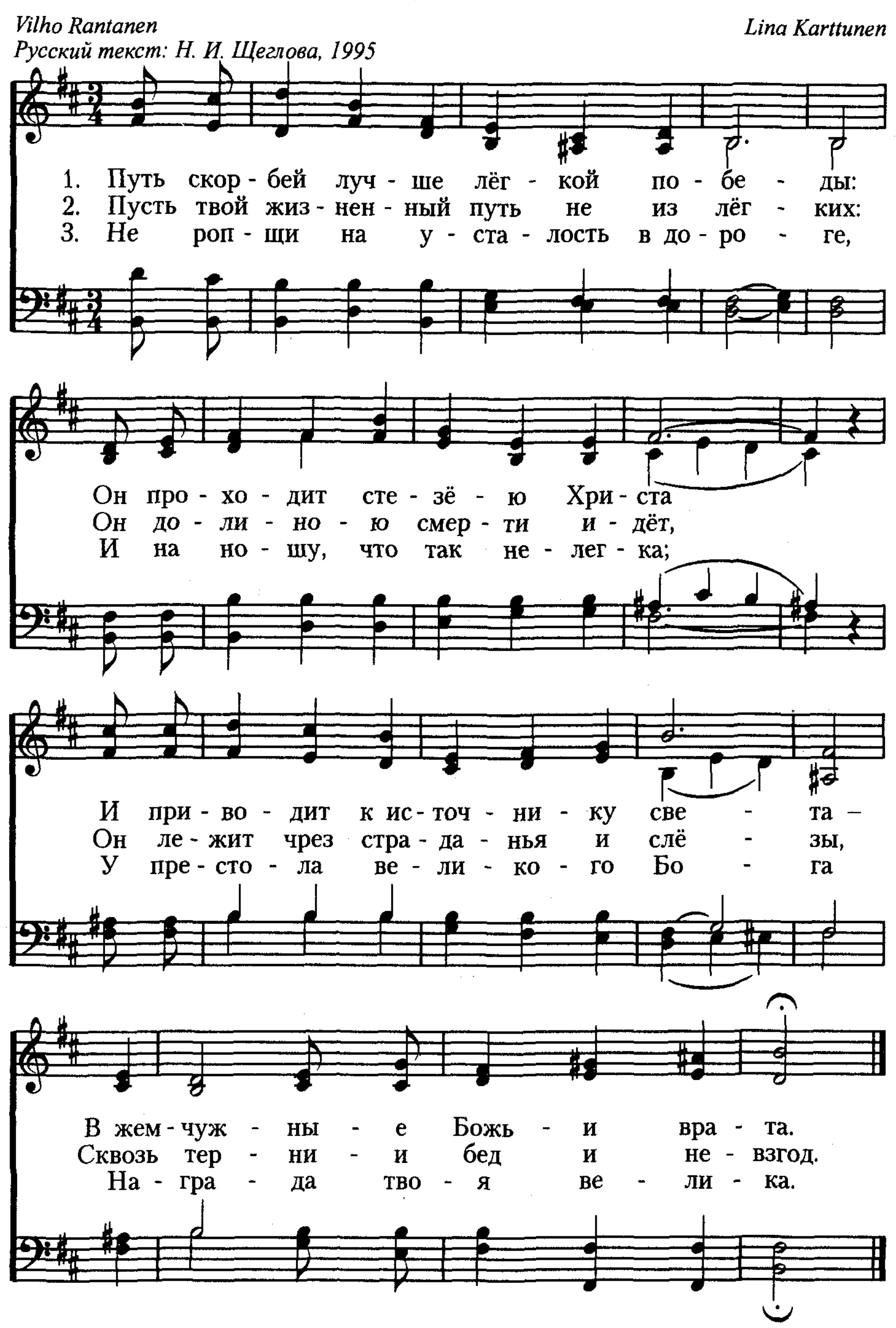
1. Божь - ю ми - лость и про - ще - нье Пред - ла - га - ет И - и - сус;
2. Не - объ - ят - на Божь - я милость – Смо - ет са - мый тяжкий грех;
3. Пре - клонись пред Ним в смире - нье, Ес - ли ду - хом из - не - мог;

Любит Он те - бя без - мер - но, Нет неж - не - е э - тих уз.
Ни - ко - го не от - вер - га - ет – Бла - го - дать объ - ем - лет всех.
Он под - ни - мет, Он у - те - шит – Много - ми - лостив наш Бог.

Припев:

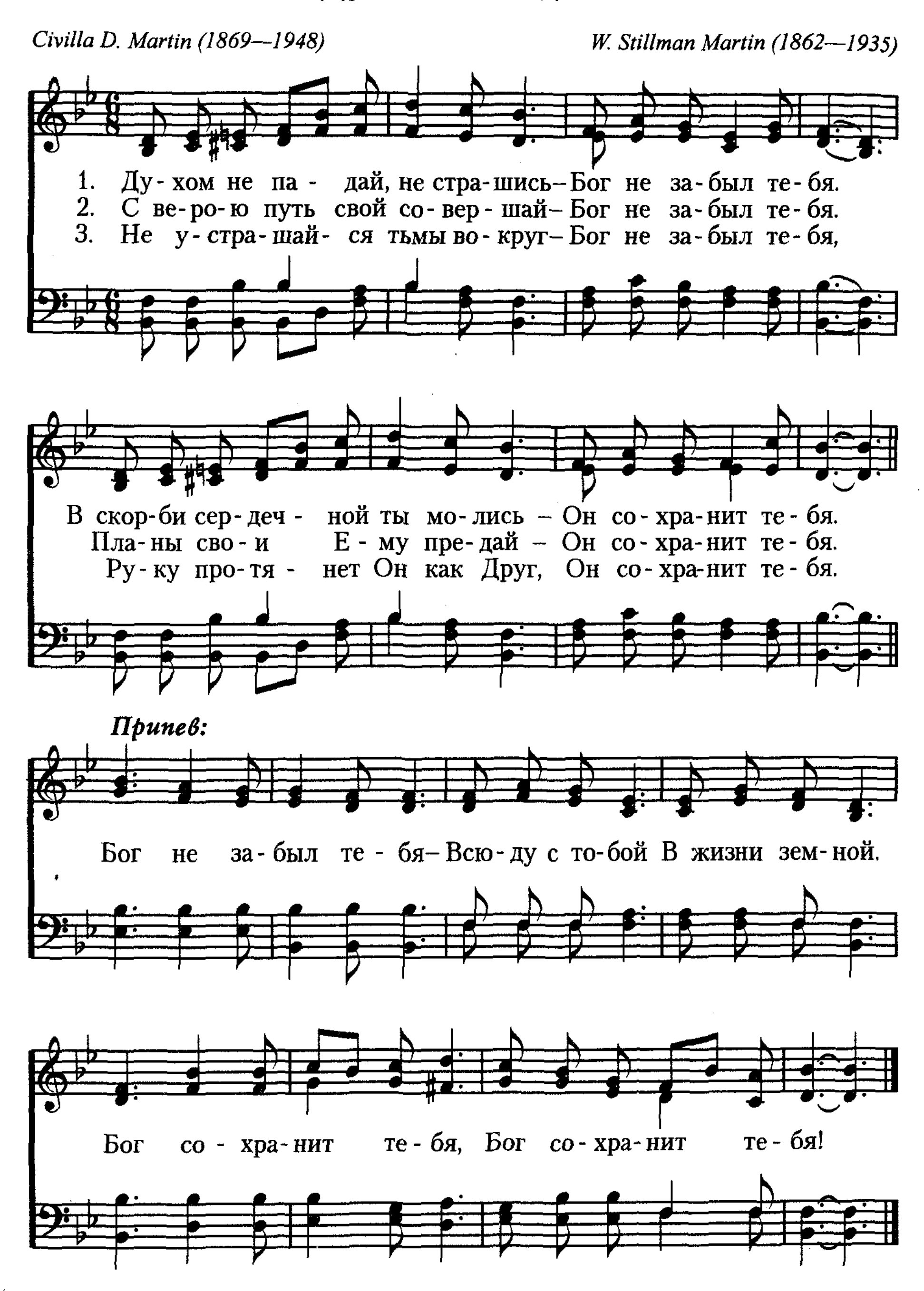
О, при - ди, те - бя Он ждёт! Всё простит Он, всё пой - мёт.

176 Путь скорбей лучше лёгкой победы



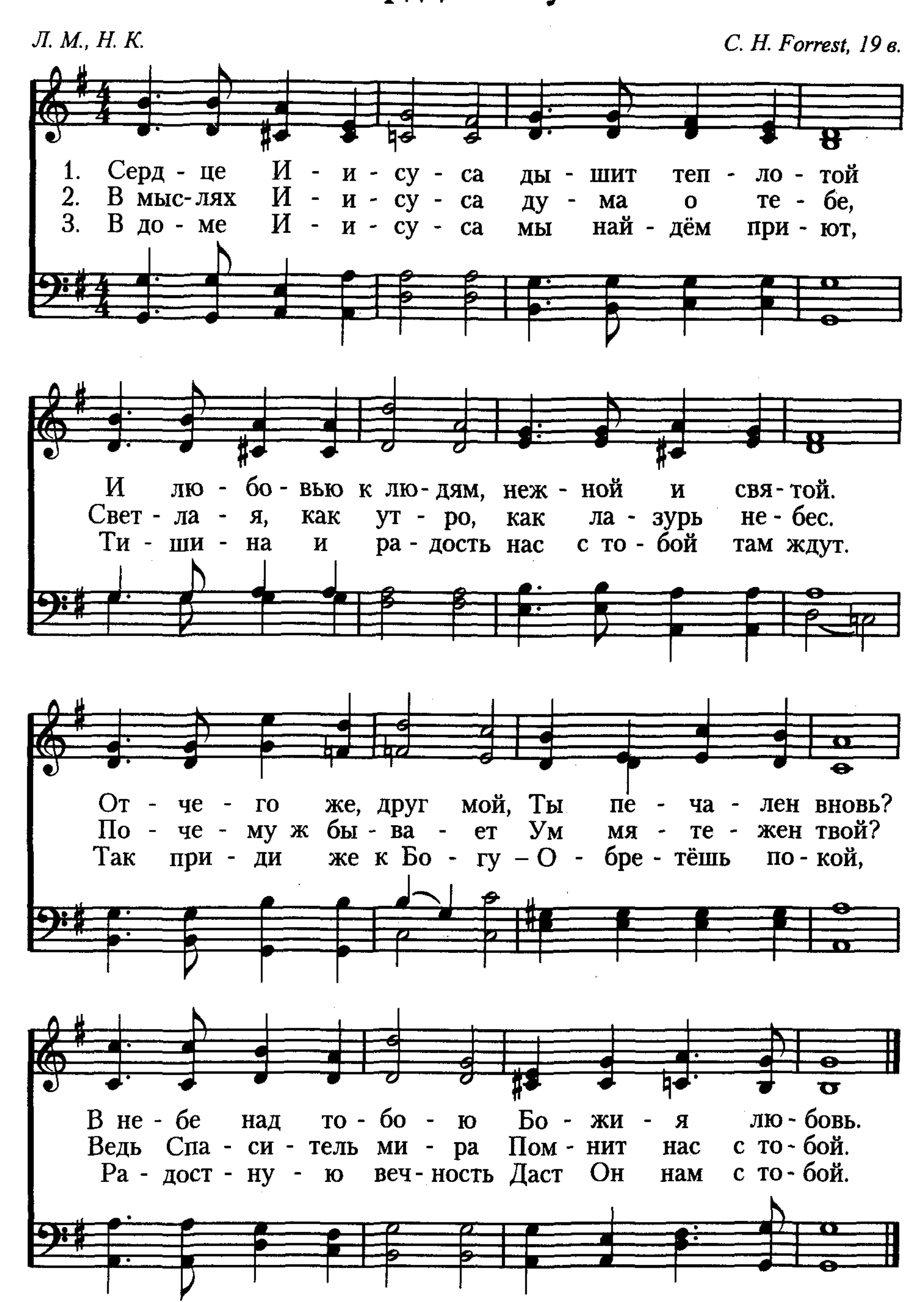
Духом не падай

Civilla D. Martin (1869—1948) W. Stillman Martin (1862—1935)

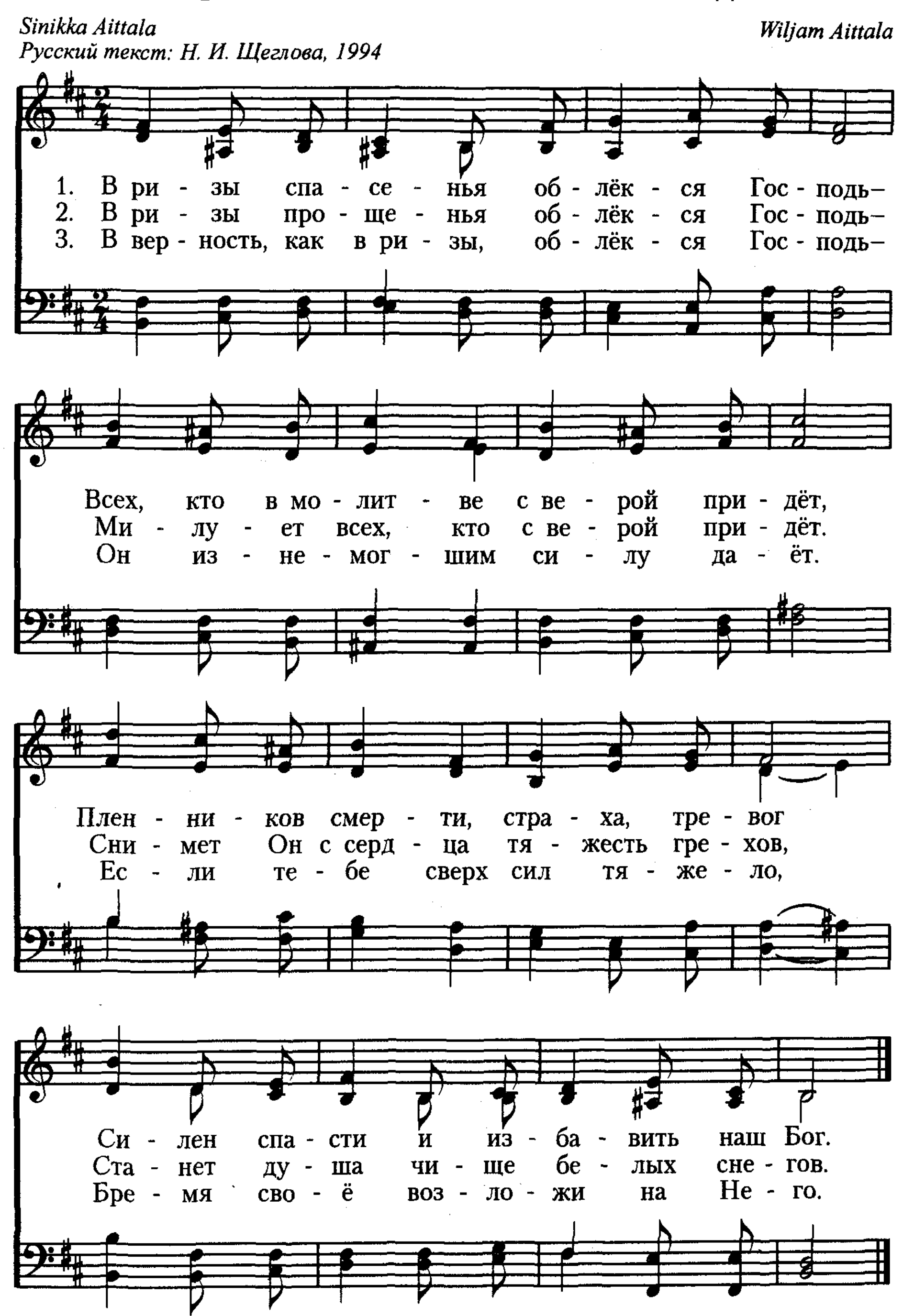


178 Сердце Иисуса

Л. М., Н. К. *C. H. Forrest, 19 в.*



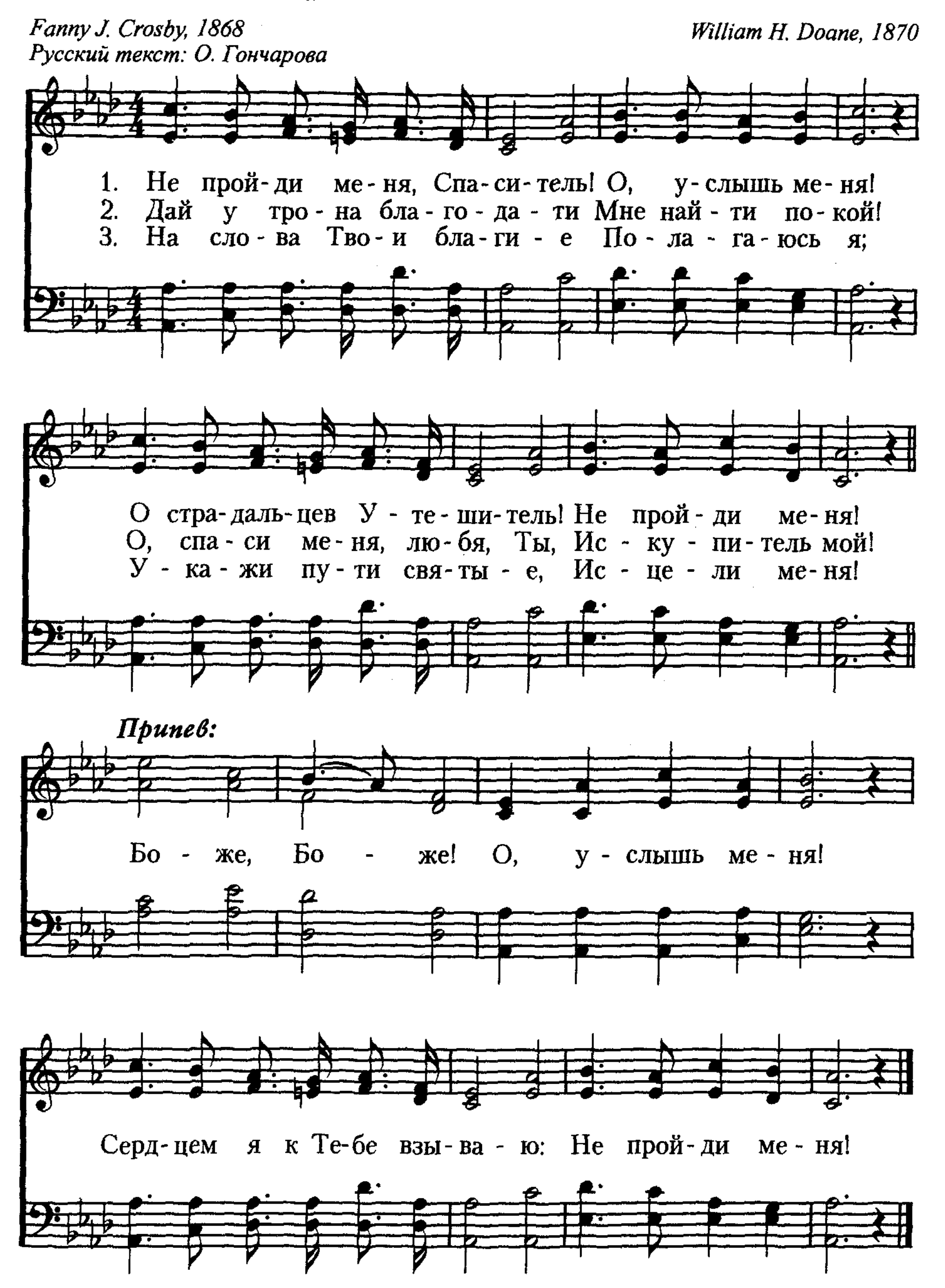
В ризы спасенья облёкся Господь 179



180 Не пройди меня, Спаситель!

Fanny J. Crosby, 1868
Русский текст: О. Гончарова
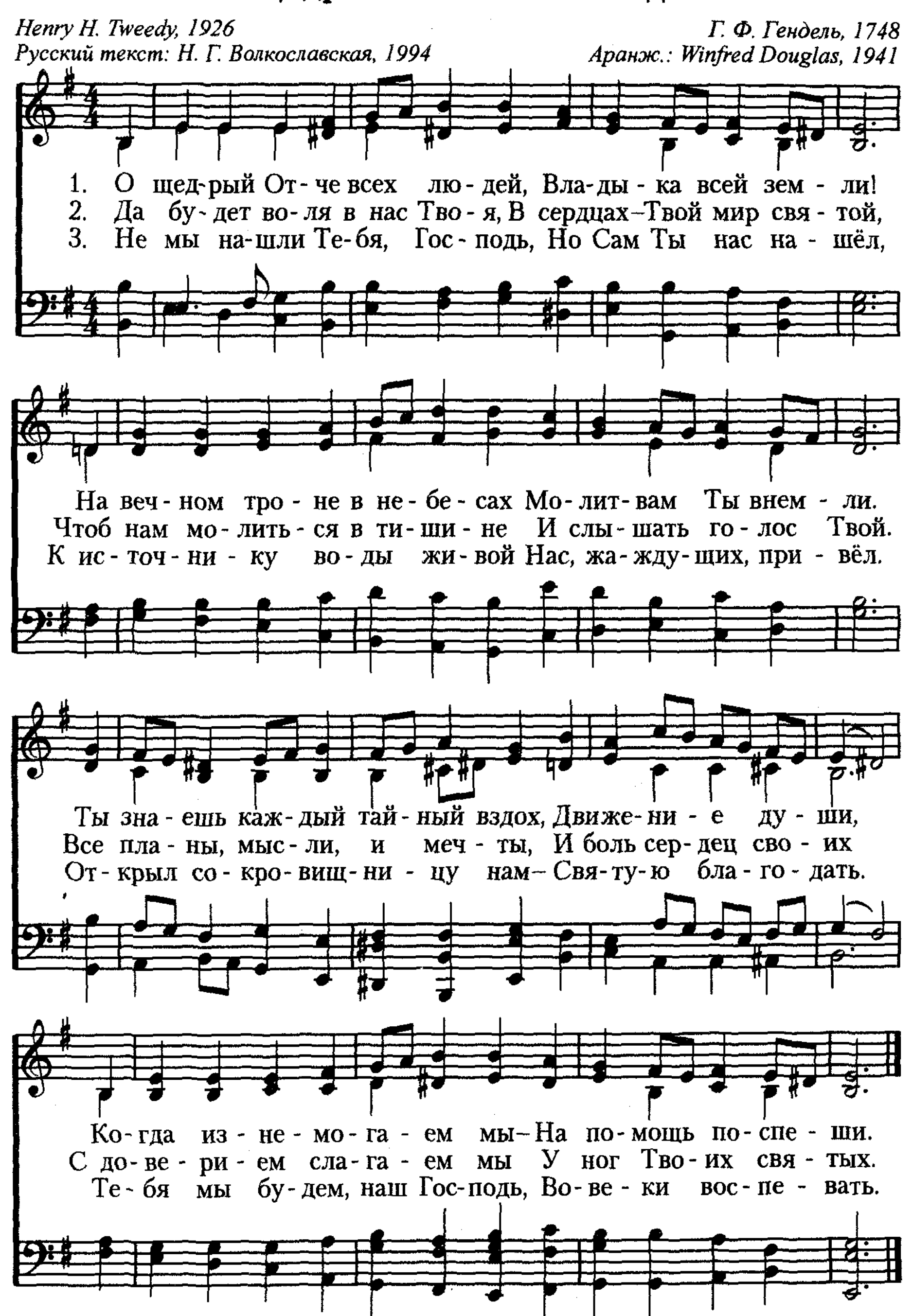
William H. Doane, 1870



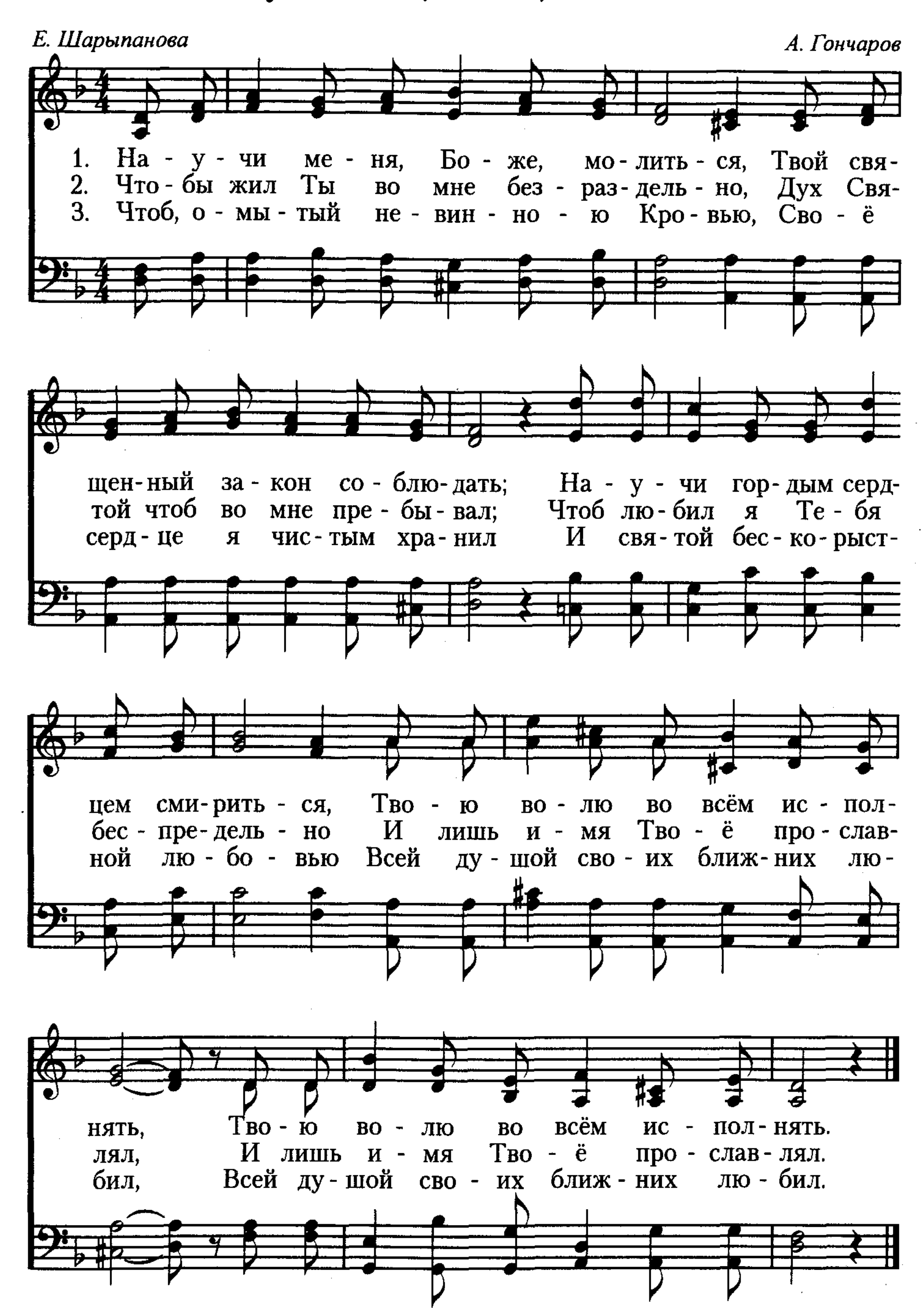
О щедрый Отче всех людей

Henry H. Tweedy, 1926
Русский текст: Н. Г. Волкославская, 1994

Г. Ф. Гендель, 1748
Аранж.: Winfred Douglas, 1941
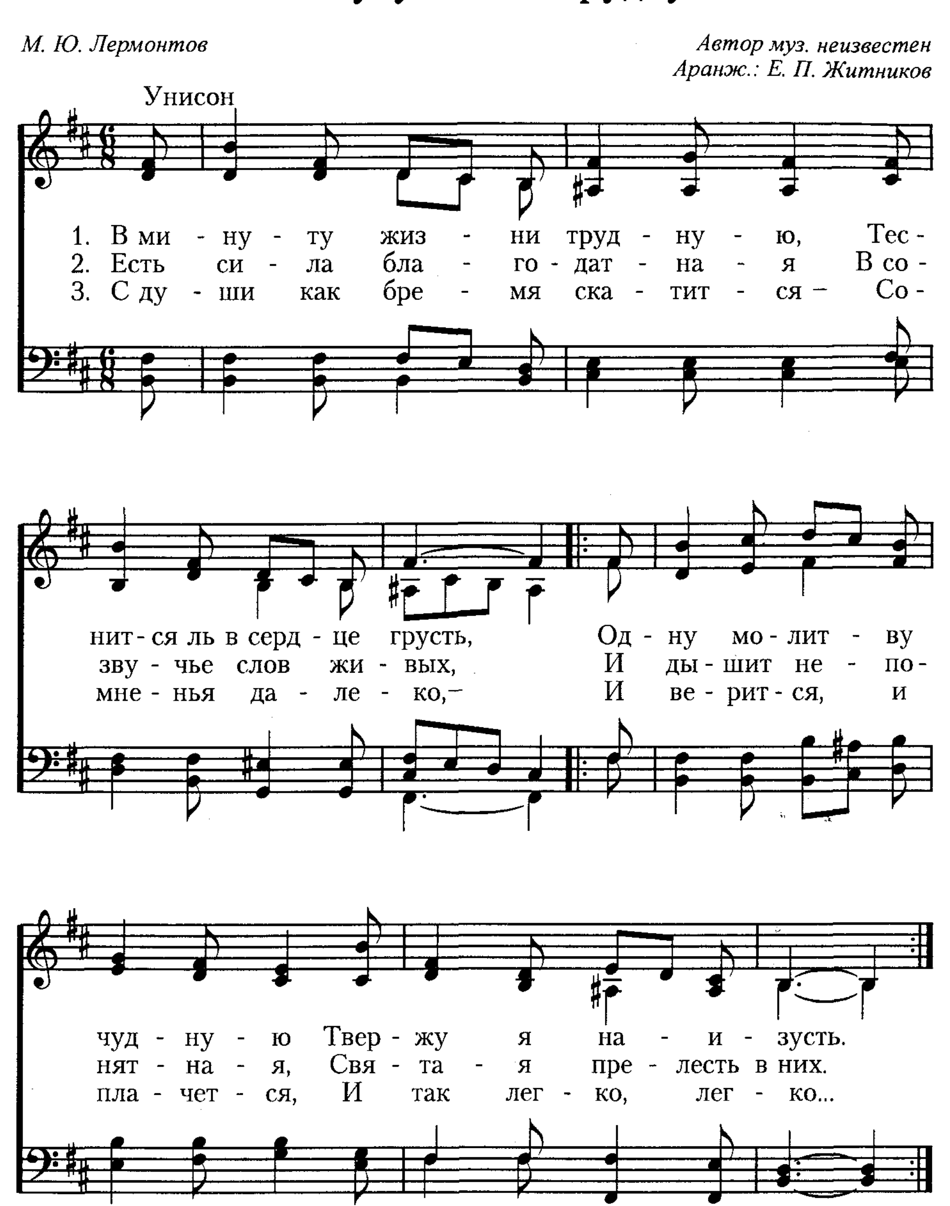


182 Научи меня, Боже, молиться



В минуту жизни трудную

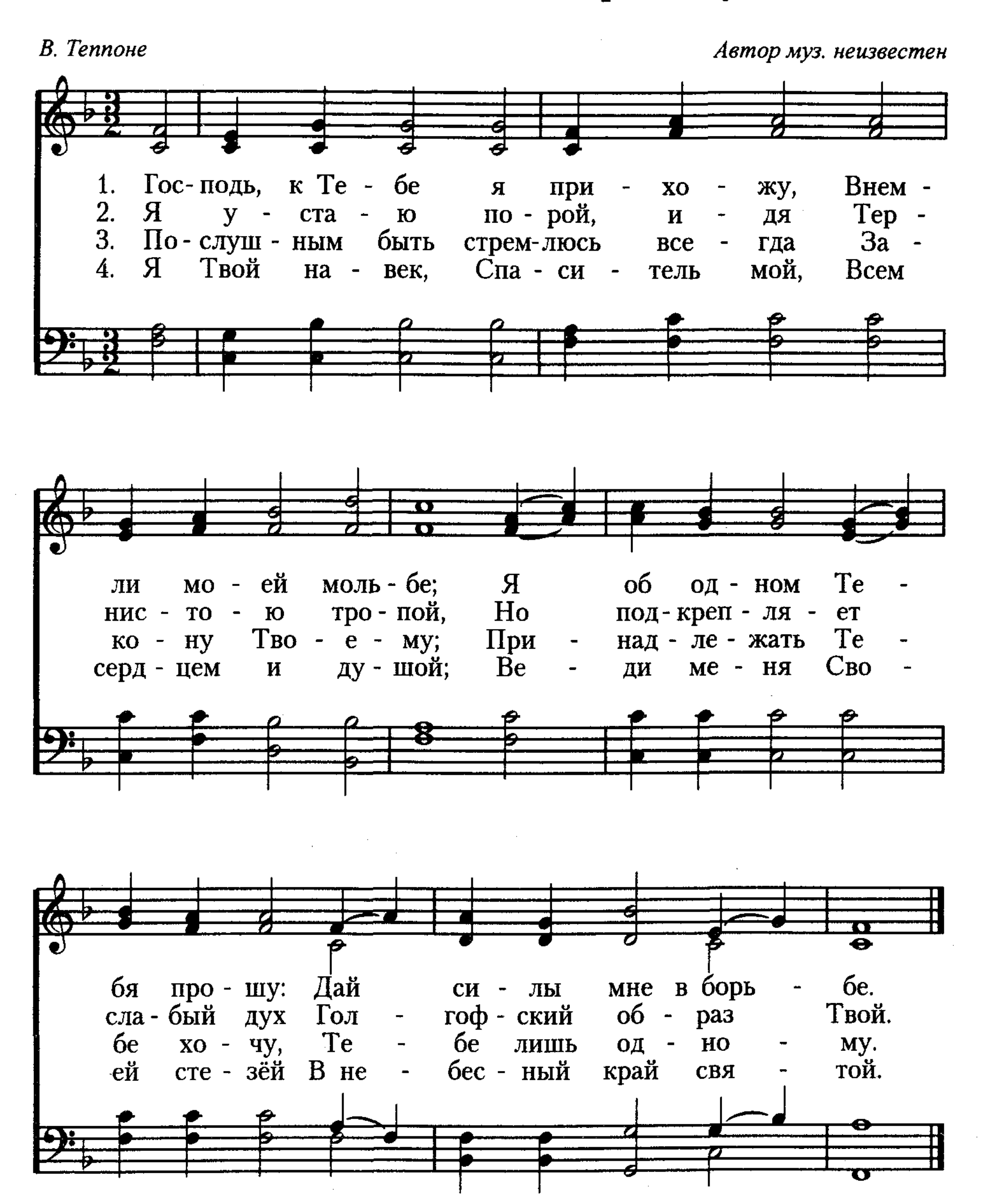
М. Ю. Лермонтов

Автор муз. неизвестен
Аранж.: Е. П. Житников



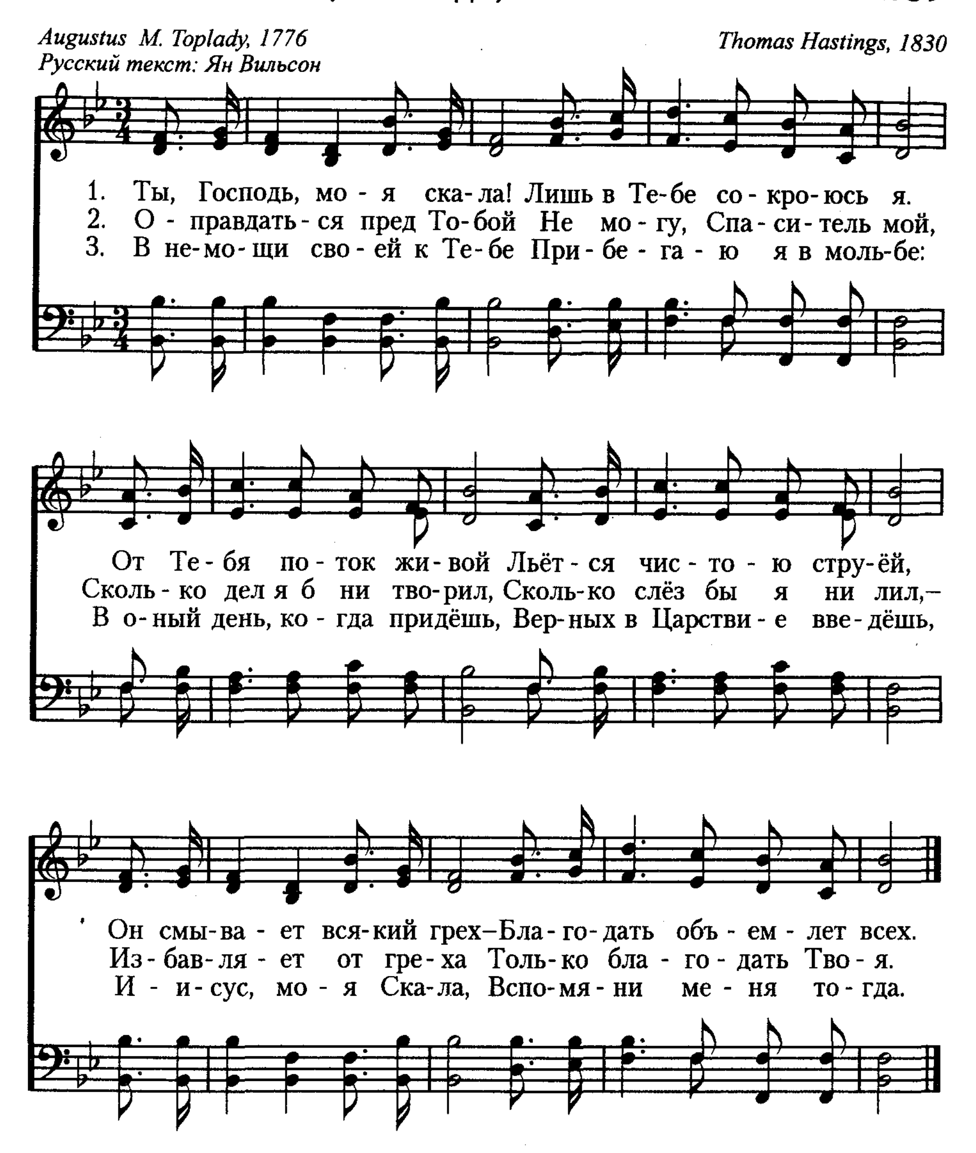
184 Господь, к Тебе я прихожу

В. Теппоне *Автор муз. неизвестен*



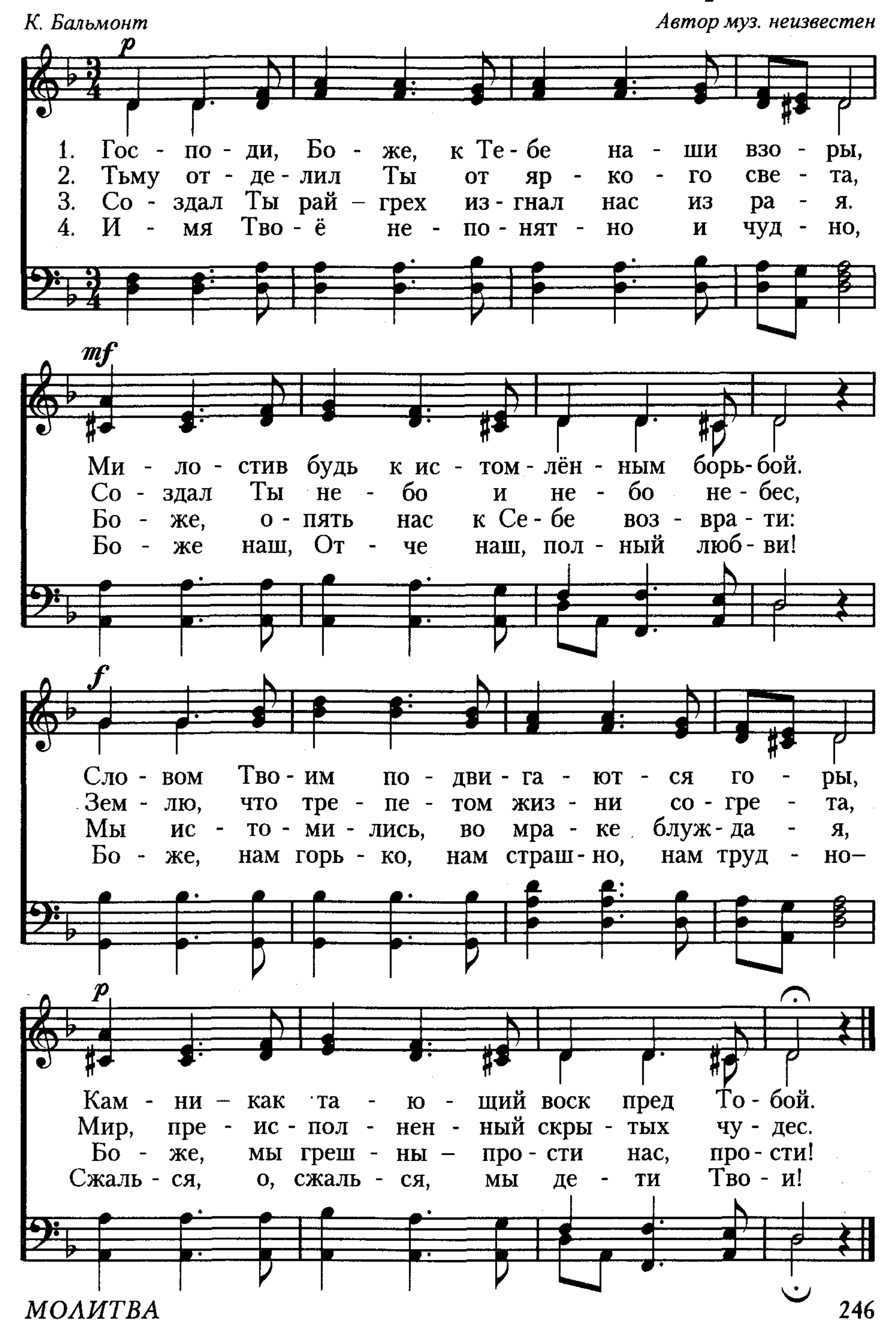
Ты, Господь, моя скала!

Augustus M. Toplady, 1776
Русский текст: Ян Вильсон
Thomas Hastings, 1830



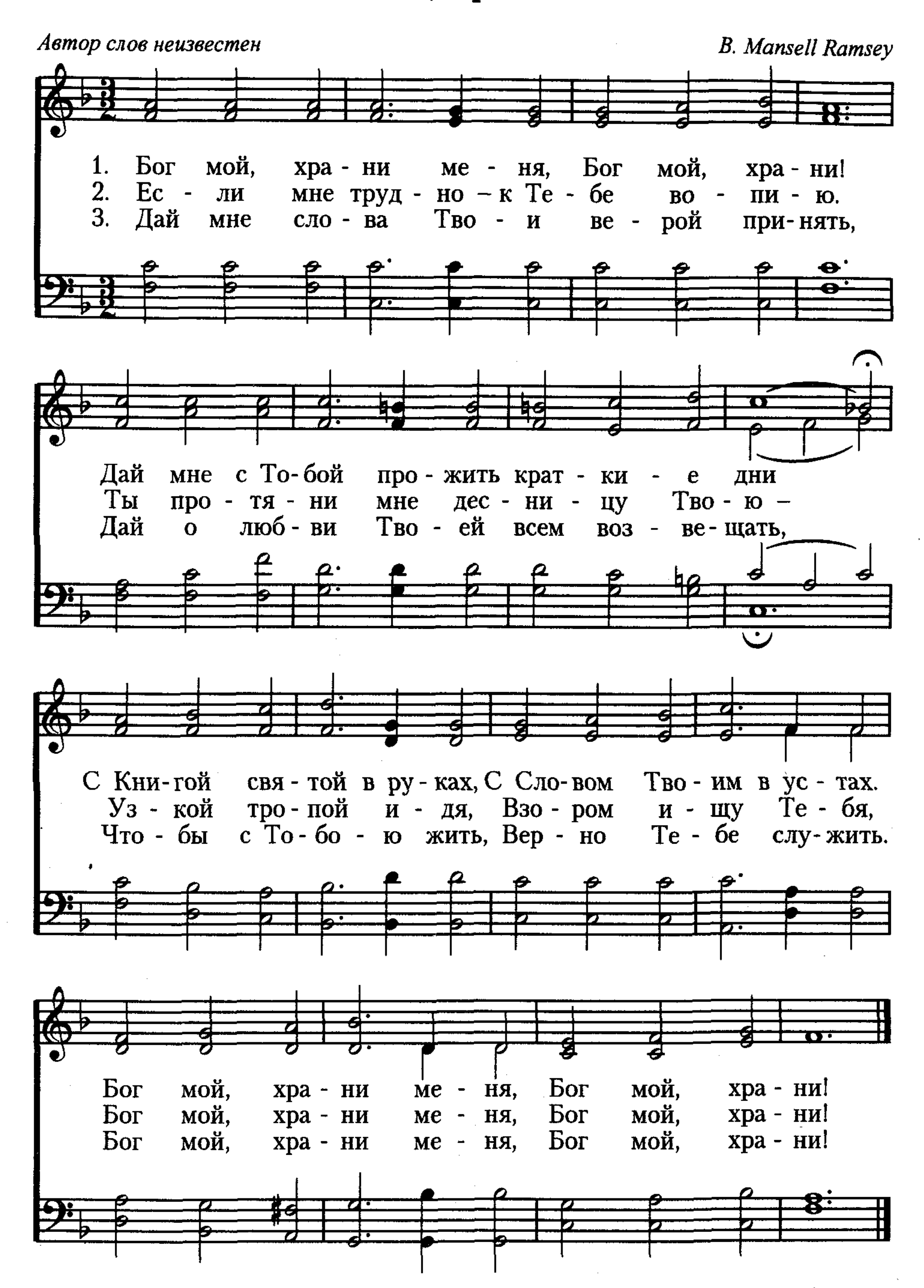
186 Господи, Боже, к Тебе наши взоры

К. Бальмонт *Автор муз. неизвестен*

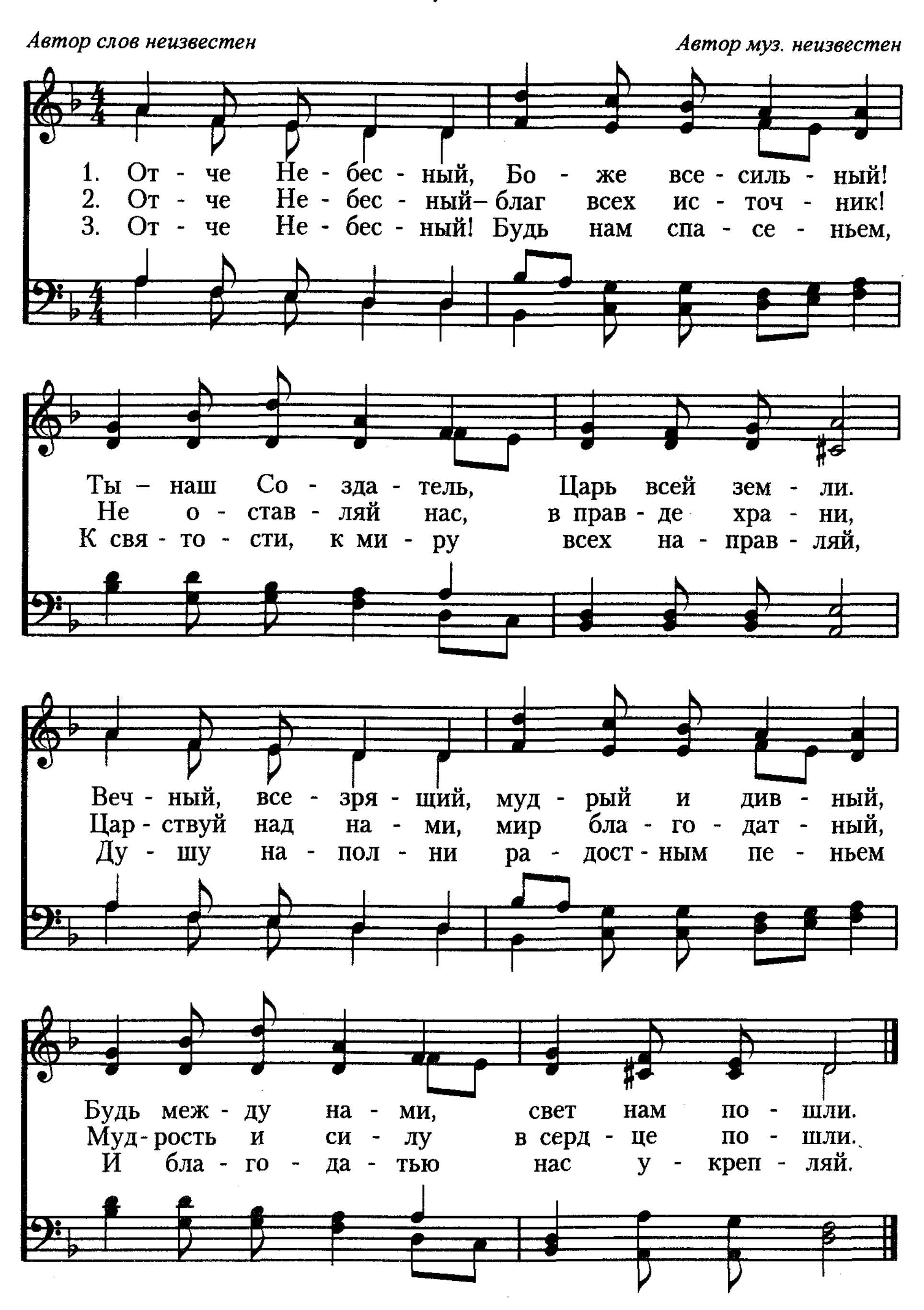


Бог мой, храни меня

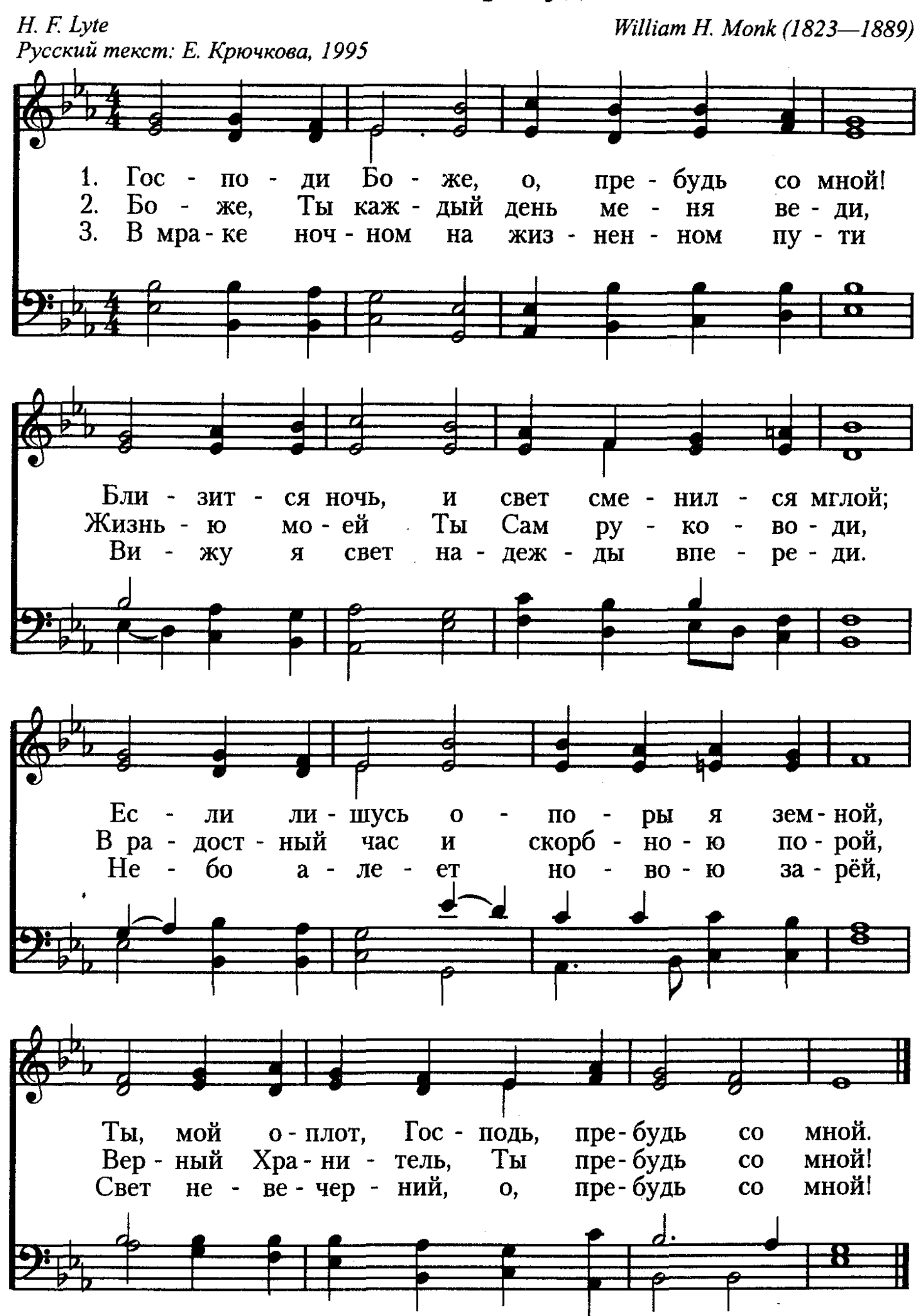
Автор слов неизвестен — B. Mansell Ramsey



188 Отче Небесный, Боже всесильный!



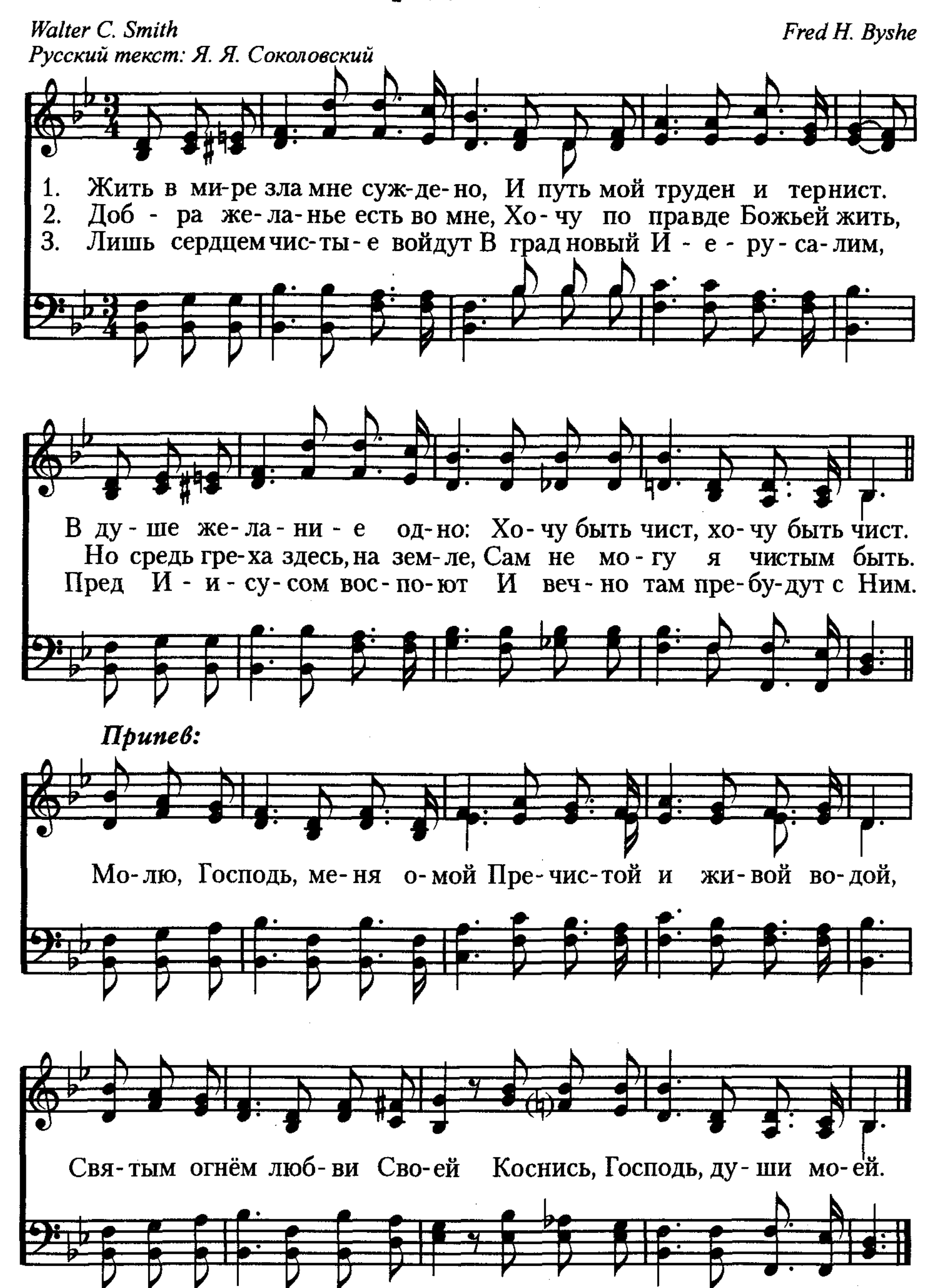
Господи Боже, о, пребудь со мной! 189



190 Сердце чистое
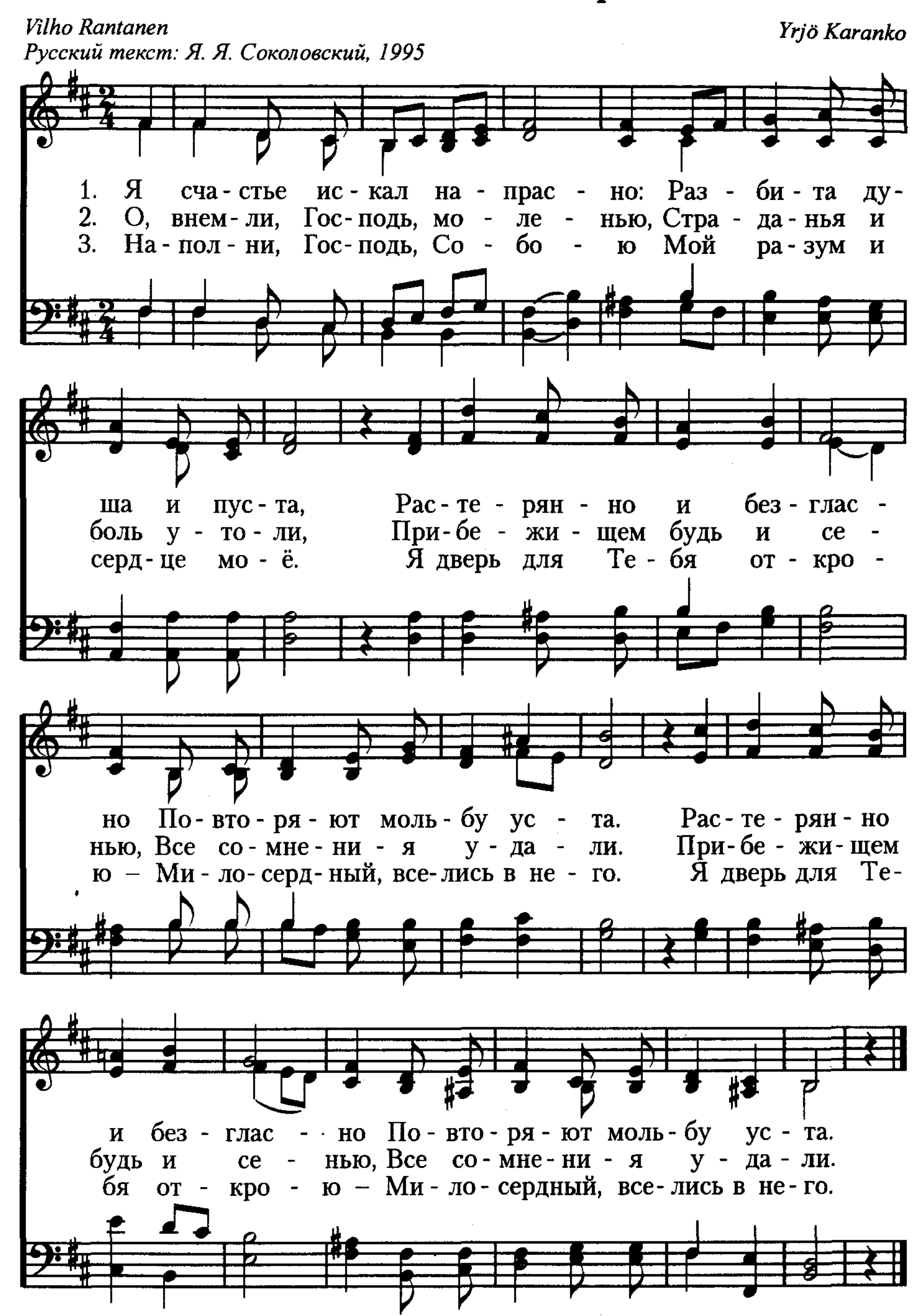
Walter C. Smith
Русский текст: Я. Я. Соколовский

Fred H. Byshe



Я счастье искал напрасно

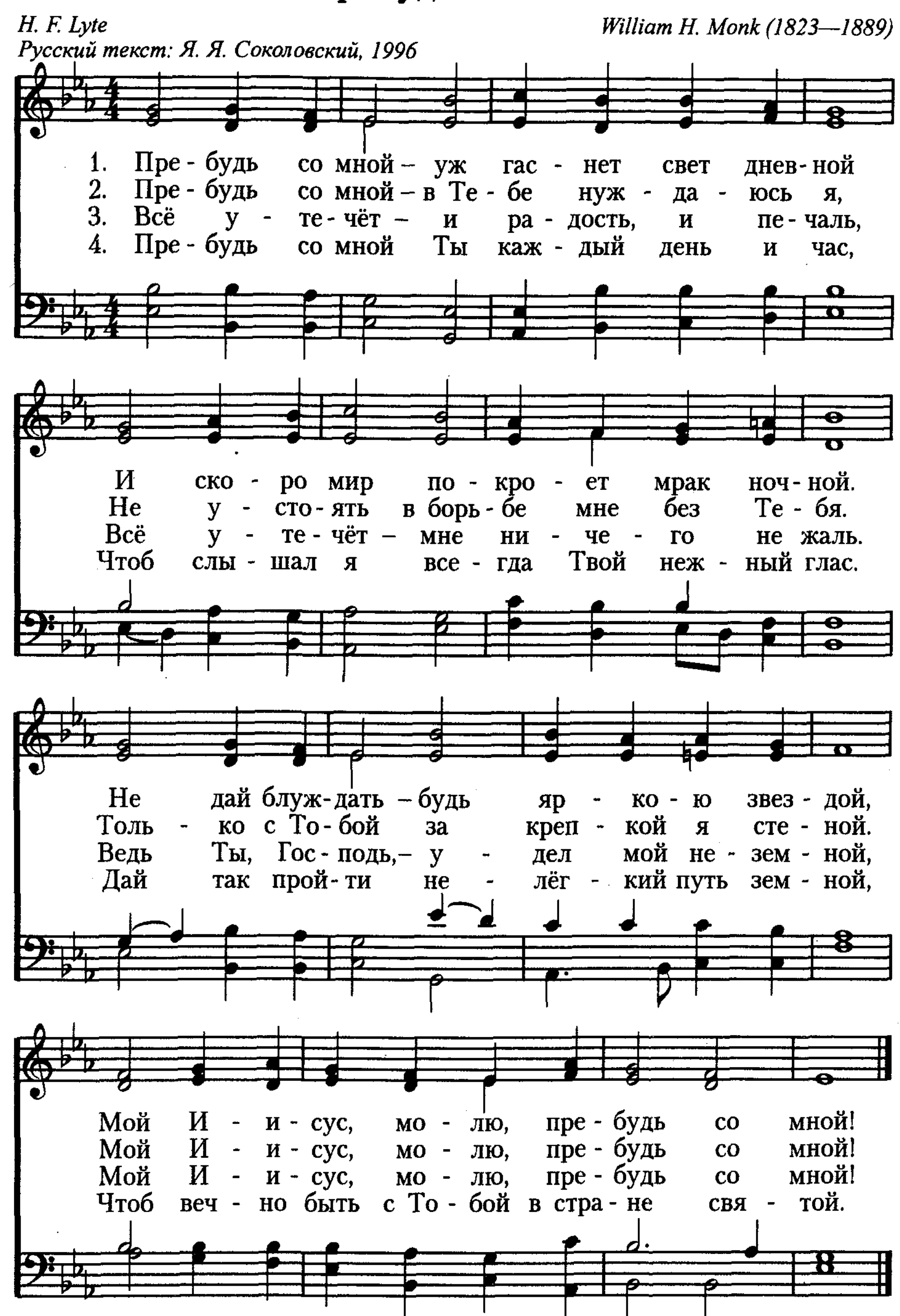
Vilho Rantanen
Русский текст: Я. Я. Соколовский, 1995
Yrjö Karanko



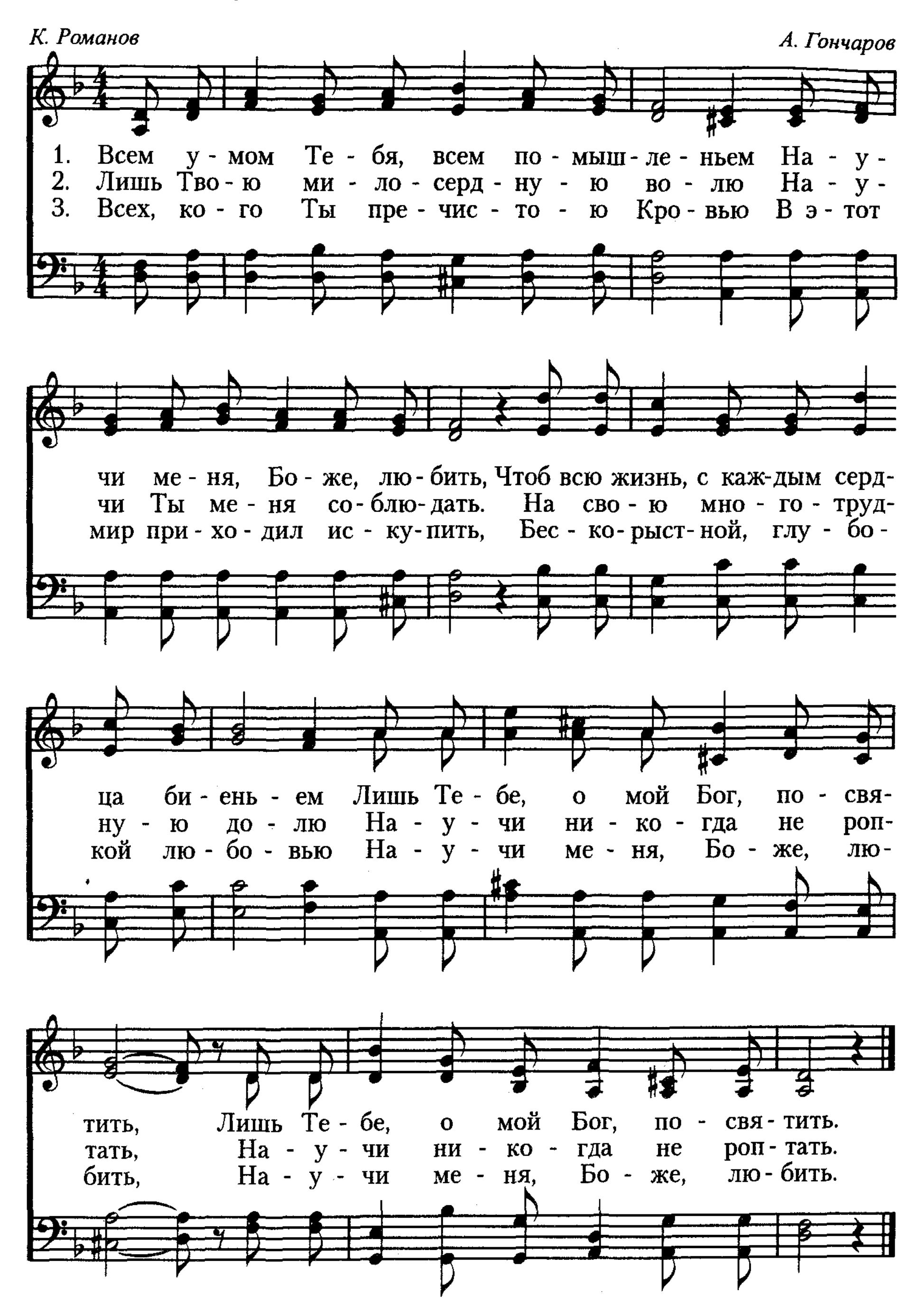
192 Пребудь со мной

H. F. Lyte — *William H. Monk (1823—1889)*

Русский текст: Я. Я. Соколовский, 1996

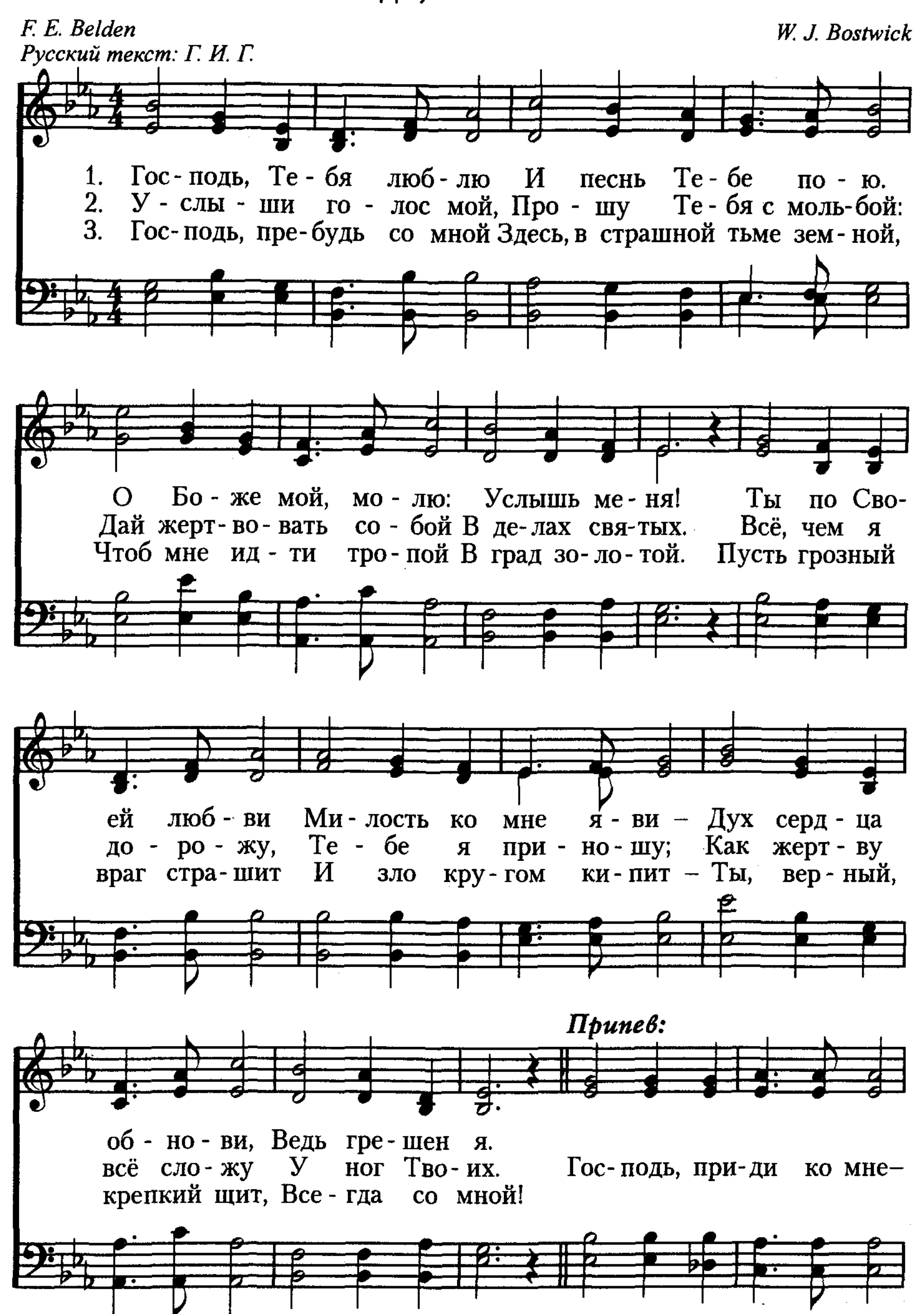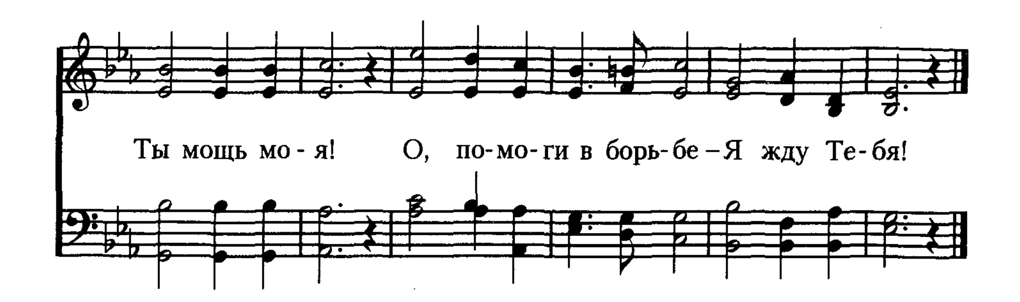


Всем умом Тебя, всем помышленьем 193



194 Господь, Тебя люблю

F. E. Belden *W. J. Bostwick*
Русский текст: Г. И. Г.





Будь милосерд, о Боже мой! 195

В. Теппоне *Д. Рид*

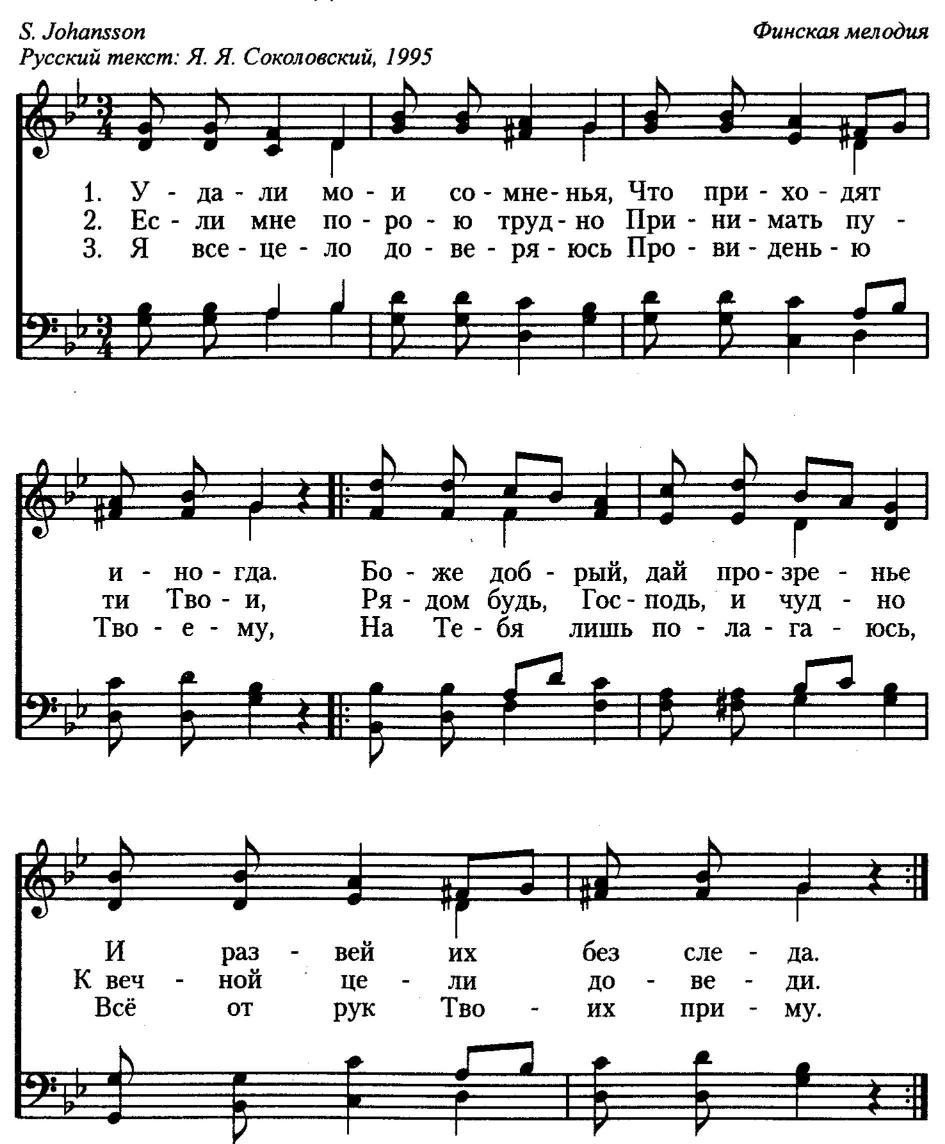
1. Будь, ми - ло - серд, о Бо - же мой! У - слышь мой
2. Те - бя мо - лю я, Бо - же мой, Да - руй мне
3. По - ка жи - ву я на зем - ле, Дай вер - ным
4. По - шли мне си - лы, Бо - же мой, Ис - пол - нить

зов к Те - бе с моль - бой, Дай в ис - ку - ше - нье
ве - ро - ю жи - вой Сми - рен - но в ис - ти -
быть во всём Те - бе: Тво - ю свя - ту - ю
Твой За - кон свя - той; Мо - лю – во мне дух

по - бе - дить И ве - ру чис - той со - хра - нить.
не хо - дить И всей ду - шой Те - бя лю - бить.
во - лю чтить, Всю жизнь Те - бе лишь по - свя - тить.
об - но - ви И у - кре - пи в Тво - ей люб - ви.

196 Удали мои сомненья

S. Johansson — *Финская мелодия*
Русский текст: Я. Я. Соколовский, 1995



Любовь Твоя, Спаситель мой

197

George Matheson, 1882
Русский текст: Н. Г. Волкославская, 1994

Albert L. Peace, 1885

1. Лю - бовь Тво - я, Спа - си - тель мой, Ду -
2. Ты све - том яр - ким за - све - ти Мой
3. О, крест, вле - ку - щий ввысь мой дух! Зем -

ше мо - ей да - ёт по - кой. Мой
фа - кел, гас - ну - щий в пу - ти, В на -
но - е мерк - нет всё во - круг, Ду -
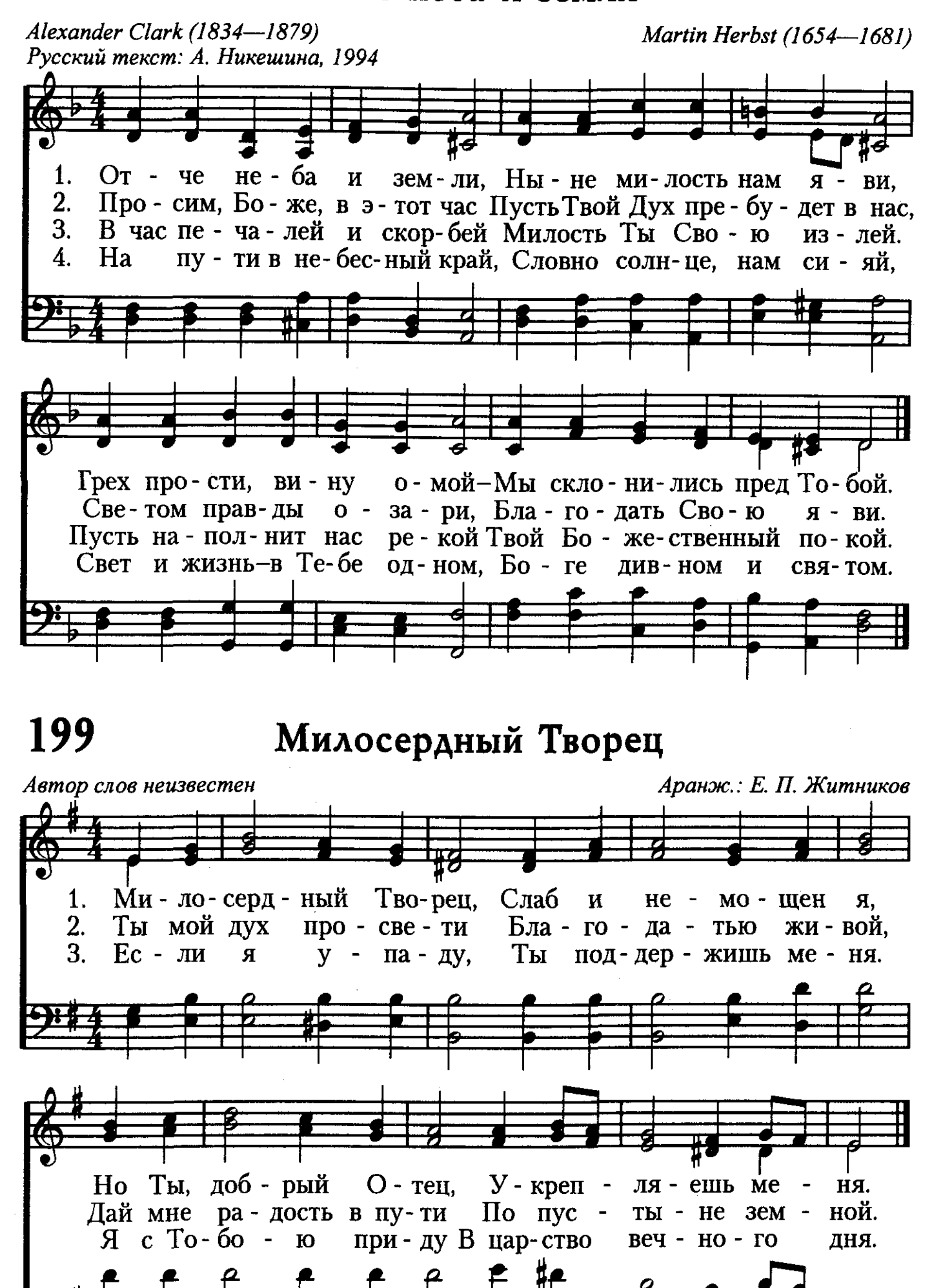
ра - зум, дух и жизнь мо - ю В Тво - и я
деж - де, ве - ре у - твер - ди, К бла - жен - ной
ша ста - но - вит - ся чис - та Здесь, у под -

ру - ки от - да - ю. При - ми ме - ня, Гос - подь!
це - ли при - ве - ди. Ве - ди ме - ня, Гос - подь!
но - жи - я кре - ста. О - мой ме - ня, Гос - подь!

9. Зак. 2465

198 Отче неба и земли

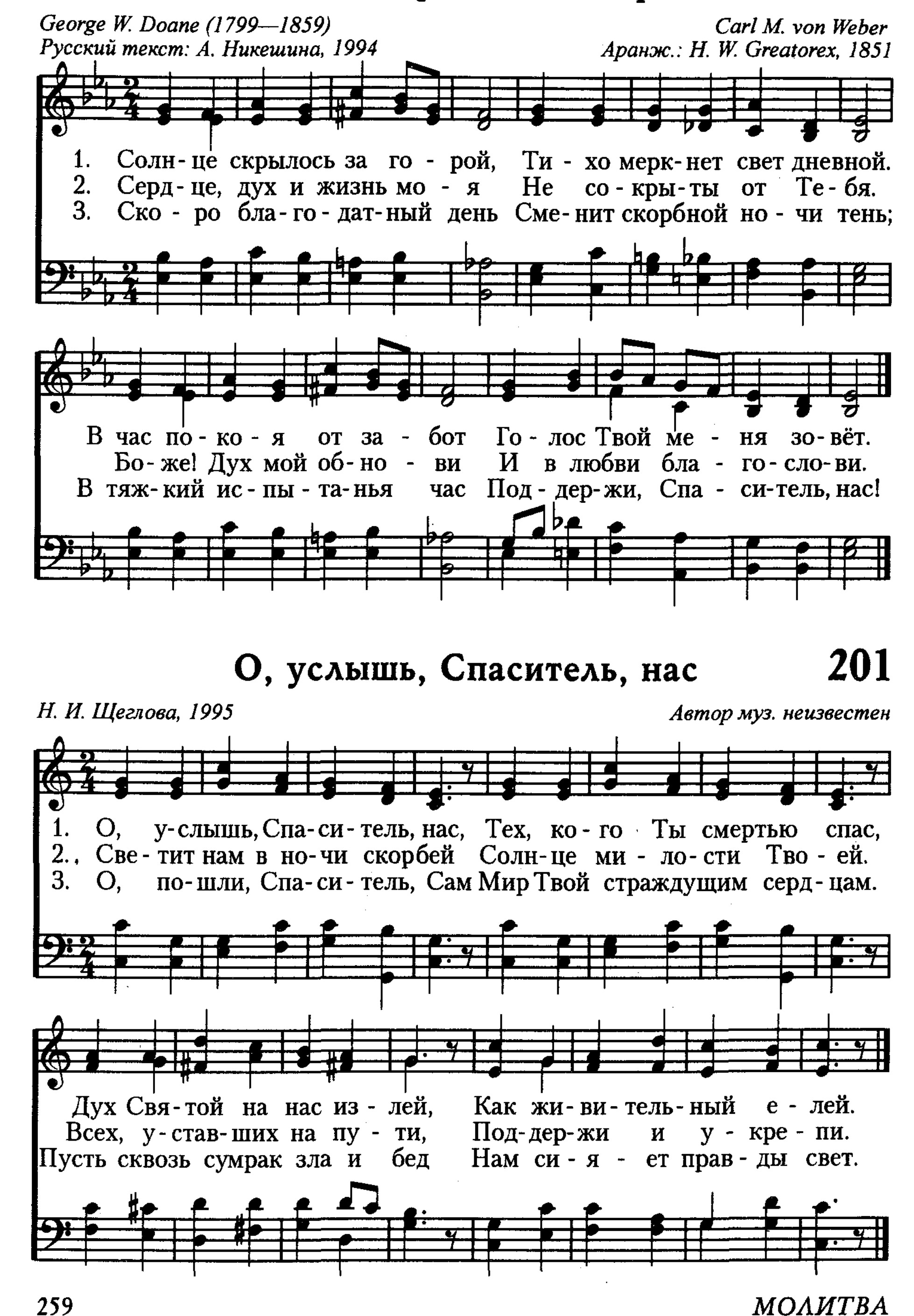
Alexander Clark (1834—1879)
Русский текст: А. Никешина, 1994
Martin Herbst (1654—1681)



199 Милосердный Творец

Автор слов неизвестен
Аранж.: Е. П. Житников

Солнце скрылось за горой 200
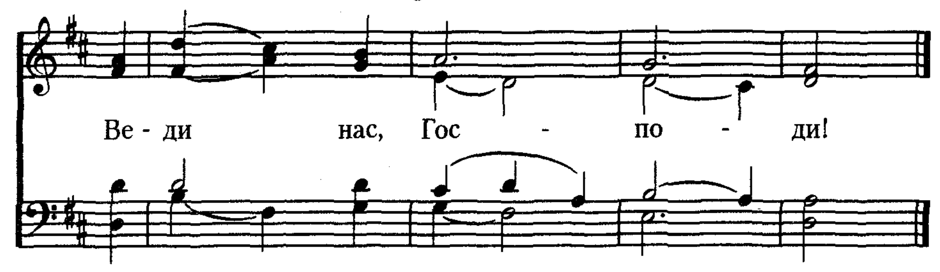


202 О, внемли, Господи!

Я. Я. Соколовский *А. Архангельский*

1. О, внем - ли, Гос - по - ди! Те - бя мы сла - вим вновь За
2. По - ми - луй, Гос - по - ди! С вы - сот Тво - их при - зри И
3. Ве - ди нас, Гос - по - ди, Ты Ду - хом ис - ти - ны К не-

ми - лость и лю - бовь. О, внем - ли, Гос - по - ди!
ру - ку к нам про - стри. По - ми - луй, Гос - по - ди!
бес - ной при - ста - ни. Ве - ди нас, Гос - по - ди!

Исполняется после 3-го куплета



Живи во мне, Спаситель 203

Frances Ridley Havergal (1836—1879) — Samuel Wesley, 1864
Русский текст: А. Никешина, 1994

1. Жи - ви во мне, Спа - си - тель, Вла - ды - ка, Царь ца - рей –
2. Тво - им не - бес - ным све - том На - пол - ни храм ду - ши
3. Сво - бод - ный от по - ро - ка, Я бу - ду о - жи - дать,

Хо - чу я быть во - ди - мым Дес - ни - це - ю Тво - ей.
И веч - ны - е за - ве - ты Мне в серд - це Ты впи - ши.
Ко - гда дож - дём про - льёт - ся Мне в серд - це бла - го - дать.

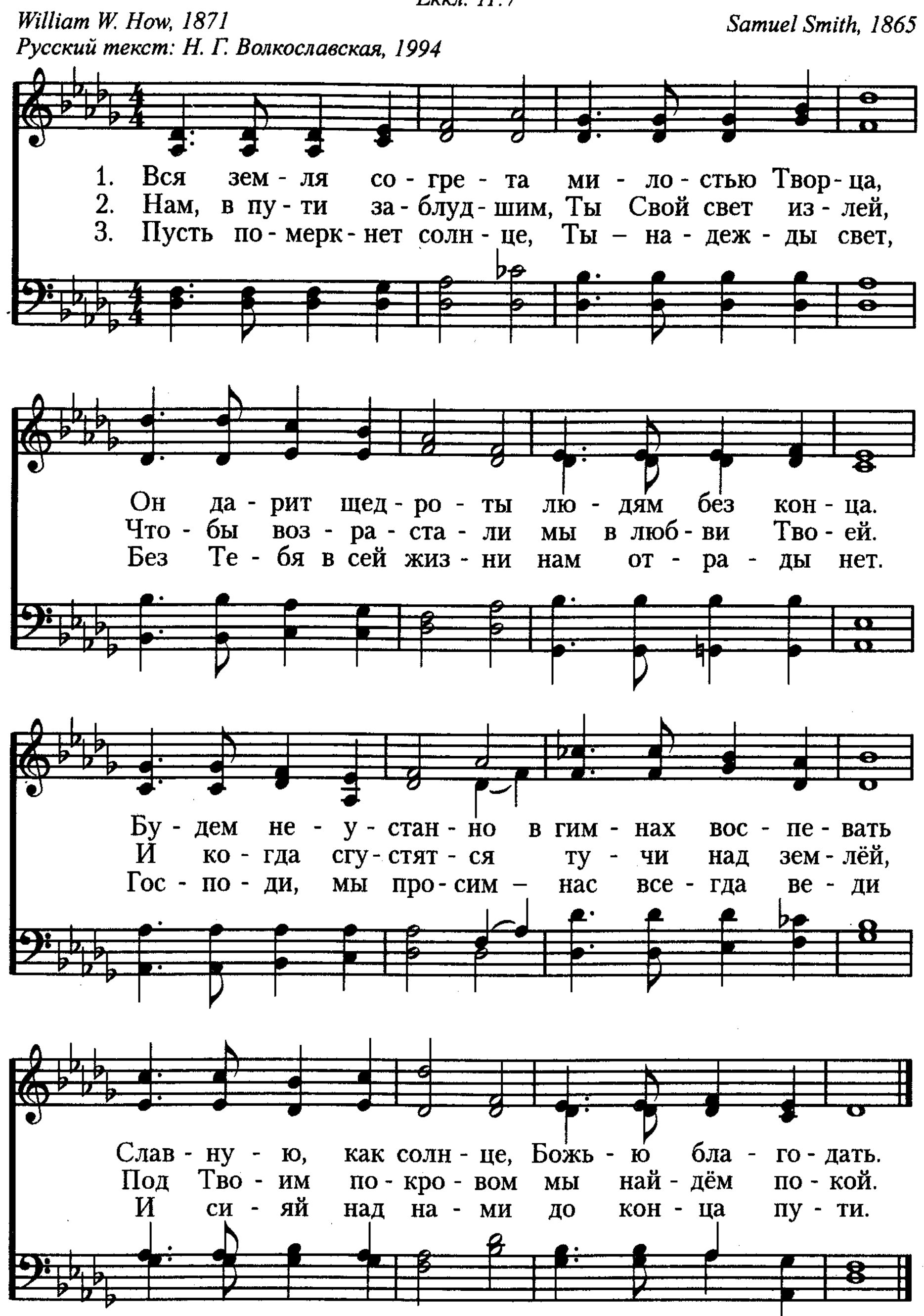
Жи - ви во мне, Спа - си - тель, Да све - тит мне Твой свет –
У - молк - нет пусть зем - но - е И плот - ско - е мол - чит,
Жи - ви во мне, Спа - си - тель, Да све - тит мне Твой свет –

На все мо - и во - про - сы В Те - бе най - ду от - вет.
Ко - гда Твой неж - ный го - лос Со мно - ю го - во - рит.
На все мо - и во - про - сы В Те - бе най - ду от - вет.

204 Вся земля согрета

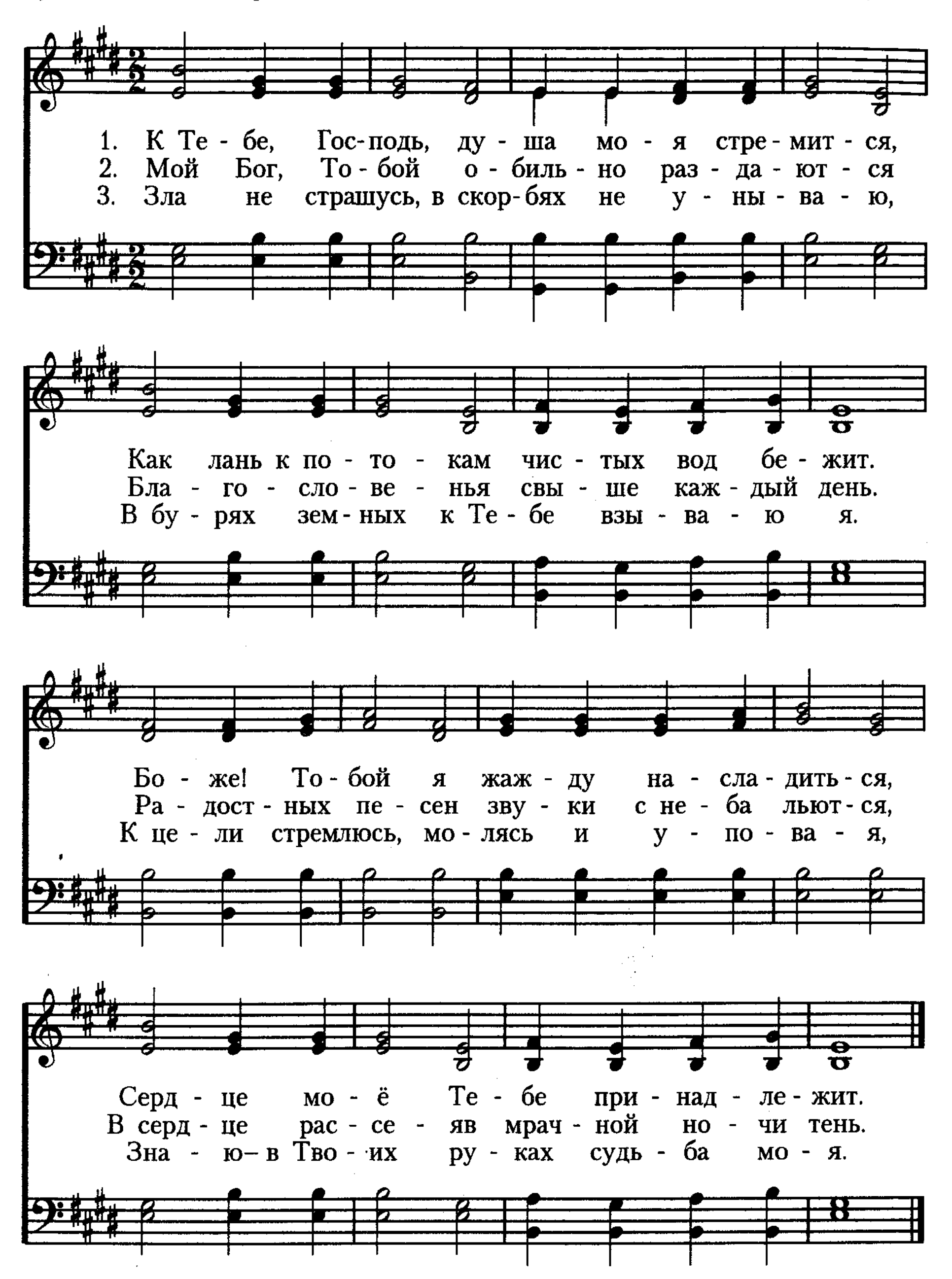
Еккл. 11:7

William W. How, 1871 *Samuel Smith, 1865*
Русский текст: Н. Г. Волкославская, 1994



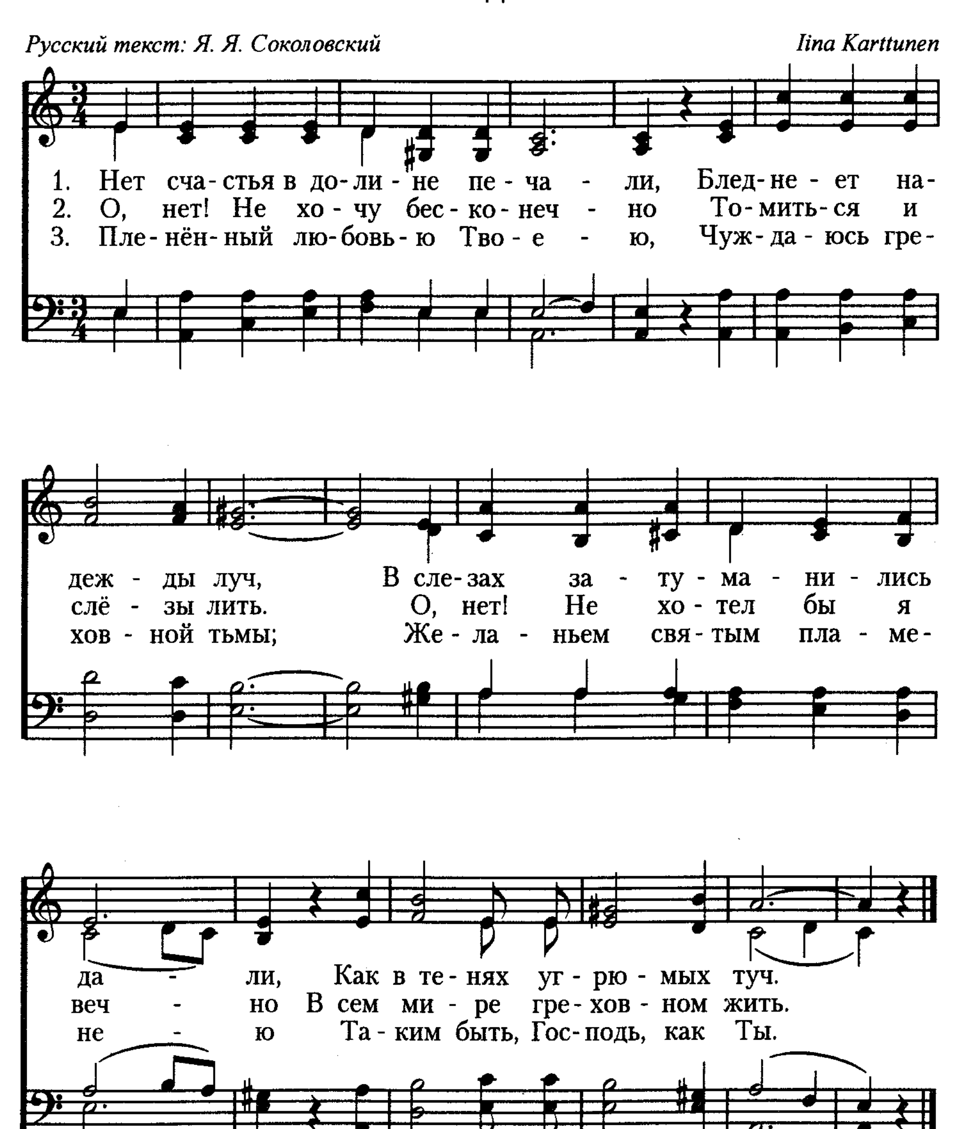
К Тебе, Господь, душа моя стремится

Русский текст: Е. Шарыпанова *Lowell Mason, 1854*



206 Нет счастья в долине печали

Русский текст: Я. Я. Соколовский *Iina Karttunen*

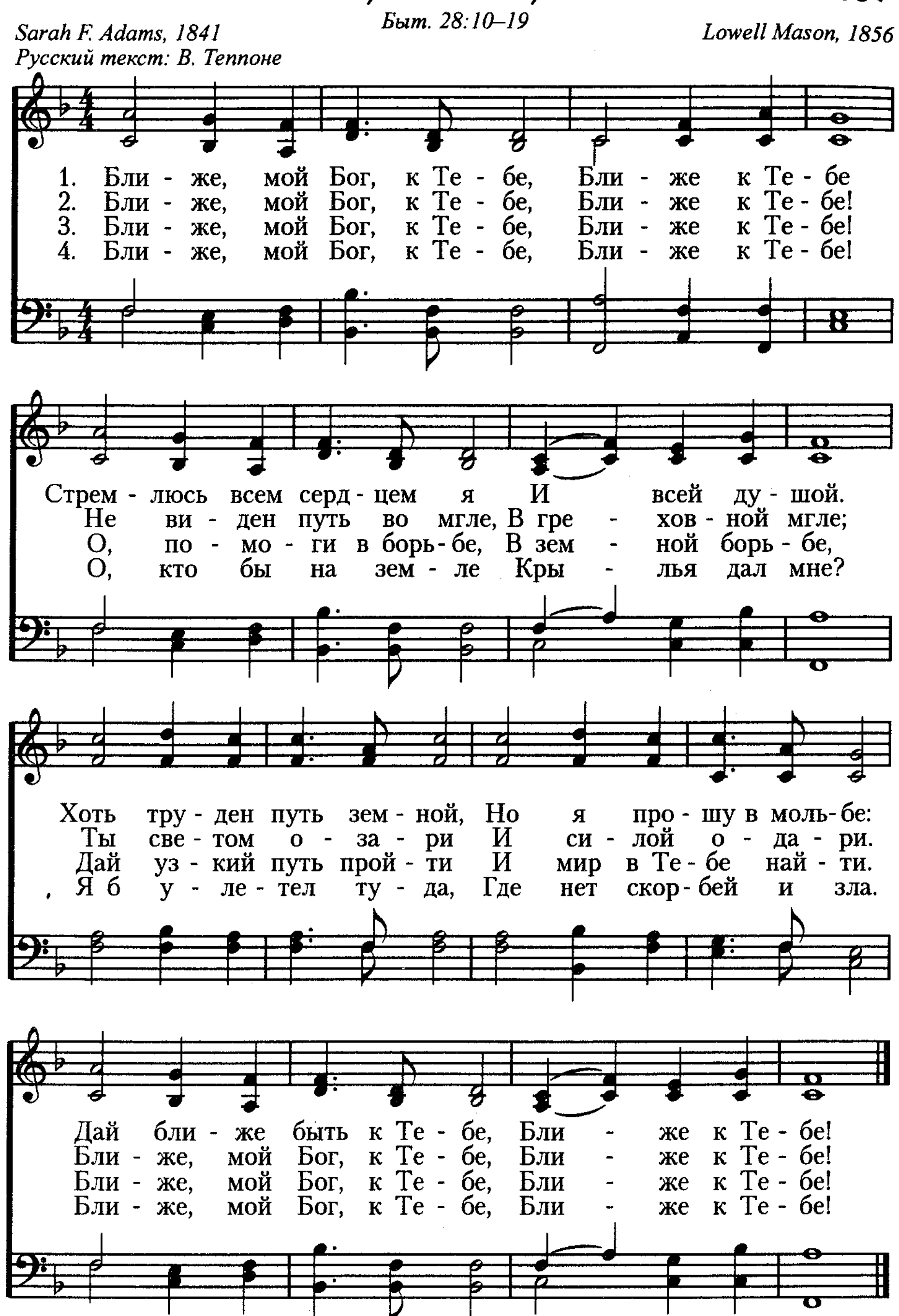


Ближе, мой Бог, к Тебе

Быт. 28:10–19

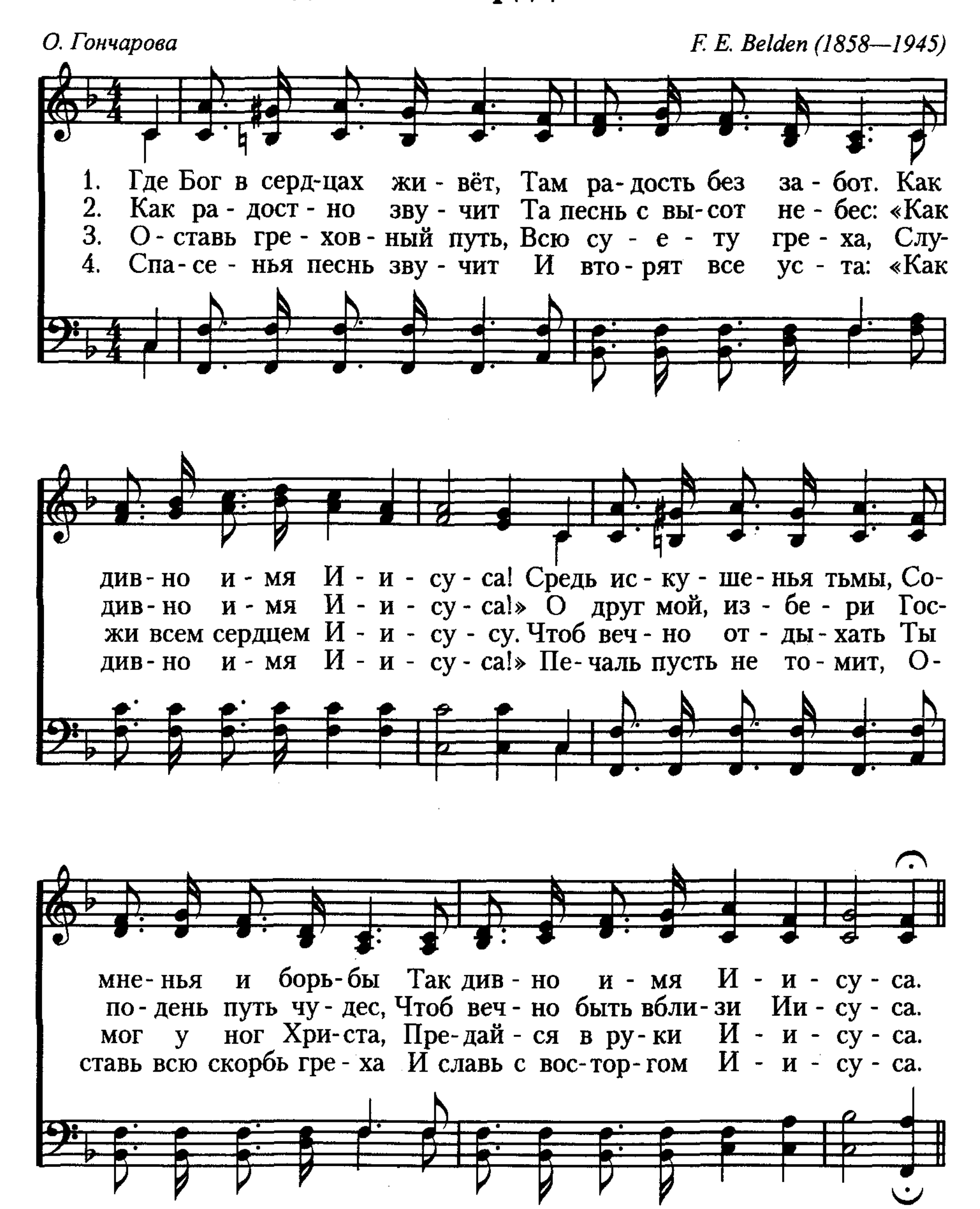
Sarah F. Adams, 1841
Русский текст: В. Теппоне

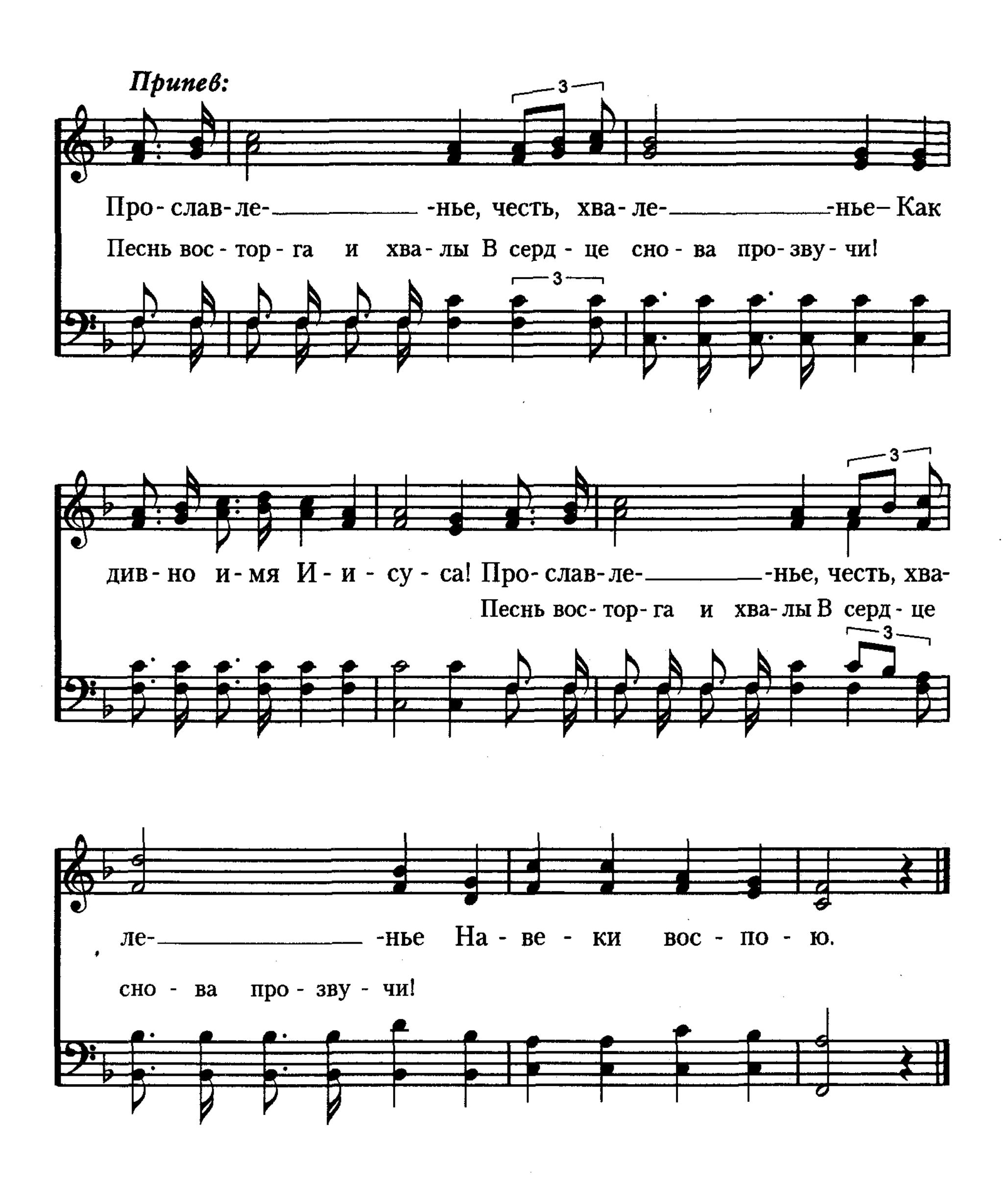
Lowell Mason, 1856



208 Где Бог в сердцах живёт

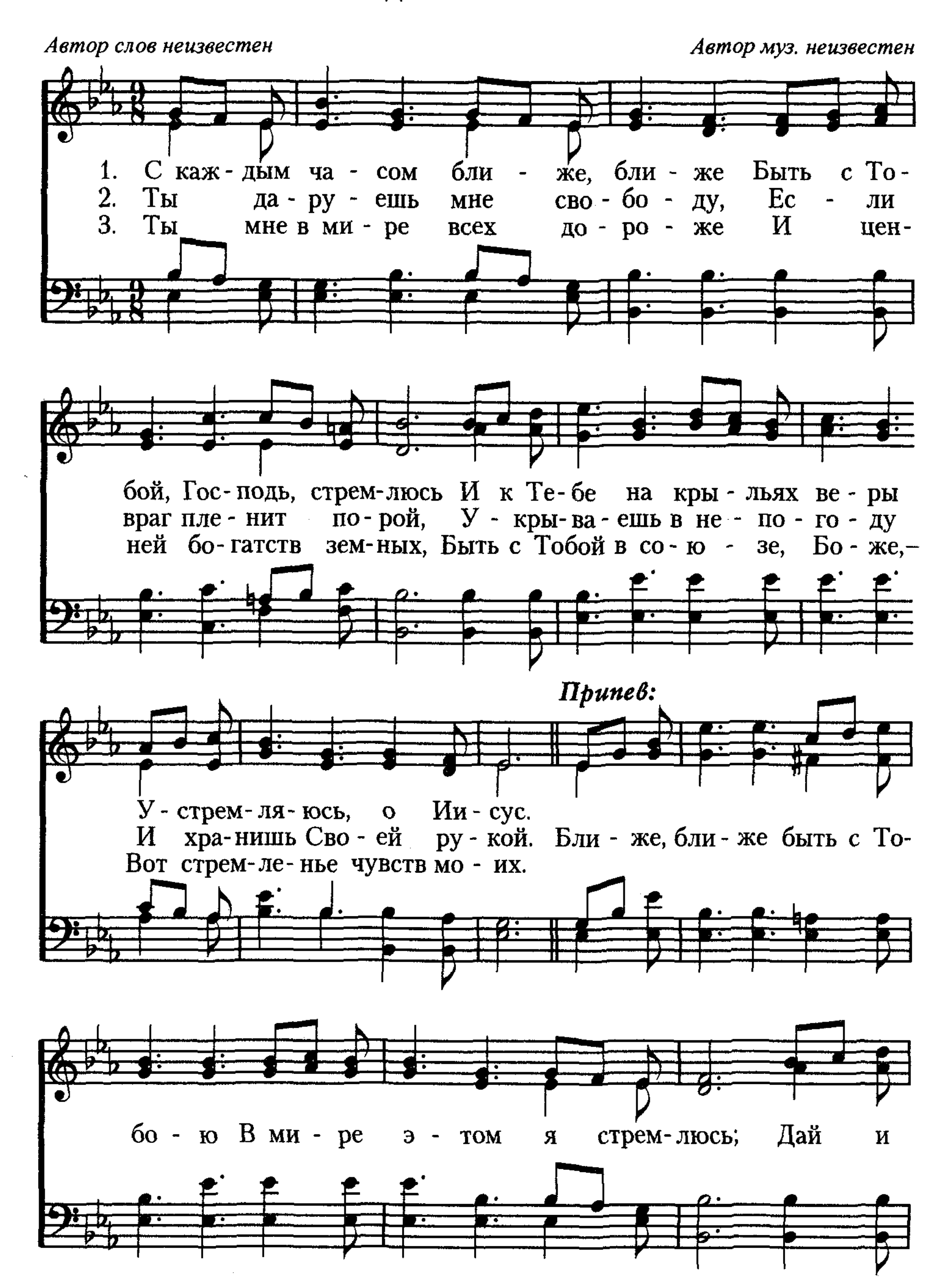
О. Гончарова — *F. E. Belden (1858—1945)*
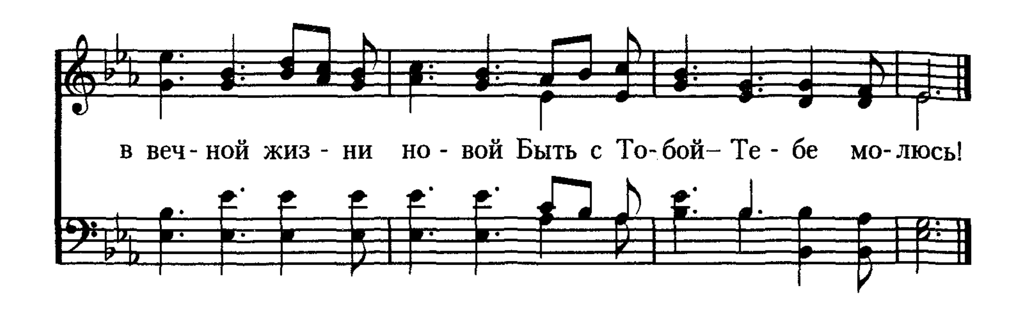



Припев:
Про - слав - ле- -нье, честь, хва - ле- -нье– Как
Песнь вос - тор - га и хва - лы В серд - це сно - ва про - зву - чи!
3
див - но и - мя И - и - су - са! Про - слав - ле- -нье, честь, хва-
Песнь вос - тор - га и хва - лы В серд - це
ле- -нье На - ве - ки вос - по - ю.
сно - ва про - зву - чи!

209 С каждым часом ближе

Автор слов неизвестен *Автор муз. неизвестен*





Быть ближе, о Господь, с Тобой 210

William Cowper, 1769 *W. Greatorex «Collection», 1851*
Русский текст: Н. И. Щеглова, 1994

1. Быть бли - же, о Гос - подь, с То - бой – От -
2. Тот свет ве - дёт ме - ня к Те - бе, И
3. Ка - кой я преж - де знал по - кой В об -
4. Твой свет во - круг, Твой свет ве - зде, И

ра - ды боль - шей нет, С Тво - их вы - сот в пу -
по - ка - я - нья гимн Зву - чит, Гос - подь, в мо -
ще - ни - и с То - бой... Вер - нись, Не - бес - ный
сно - ва Ты со мной, Я по - кло - нять - ся

ти зем - ном Си - я - ет чис - тый свет.
ей ду - ше – Мой грех нас раз - лу - чил.
Дух Свя - той, На - пол - ни всё Со - бой.
лишь Те - бе Хо - чу, Спа - си - тель мой.

211 Когда Тобой пленён

George Matheson, 1890 — *George W. Martin, 1862*
Русский текст: С. Осадчук, 1996 — *Аранж:. Arthur S. Sullivan, 1874*

1. Ко - гда То - бой пле - нён, То - гда сво - бо - ден я –
2. По - ко - я серд - цу нет, Нет ра - до - сти е - му,
3. По - зволь мне быть с То - бой, В ру - ках Сво - их дер - жи,

О - сво - бож - да - ет от гре - ха, Гос - подь, лю - бовь Тво - я.
По - ка Твой веч - ный, доб - рый свет Не о - си - я - ет тьму.
Во дни о - пас - но - сти у - крой, Путь ве - ры у - ка - жи.

Не - взго - да - ми то - мим, У - ста - ло я и - ду.
И ес - ли я страшусь, Пле - ни, Гос - подь, ме - ня,
Вле - ки ме - ня к Се - бе, К Се - бе ме - ня зо - ви –

О, сде - лай плен - ни - ком Тво - им – И си - лу об - ре - ту.
То - гда с То - бой не у - бо - юсь Ни бу - ри, ни ог - ня.
Сво - бо - ден бу - ду лишь в Те - бе, В плену Тво - ей люб - ви.

Ближе, всё ближе

C. H. Morris — C. H. Morris, 1898
Русский текст: Н. Г. Волкославская, 1994

1. Бли-же, всё бли-же, Бог мой, к Те-бе! О мой Спа-
2. Бли-же, всё бли-же Бог мой и Царь! Всё при-но-
3. Бли-же, всё бли-же слав-ный ко-нец – Бог при-го-
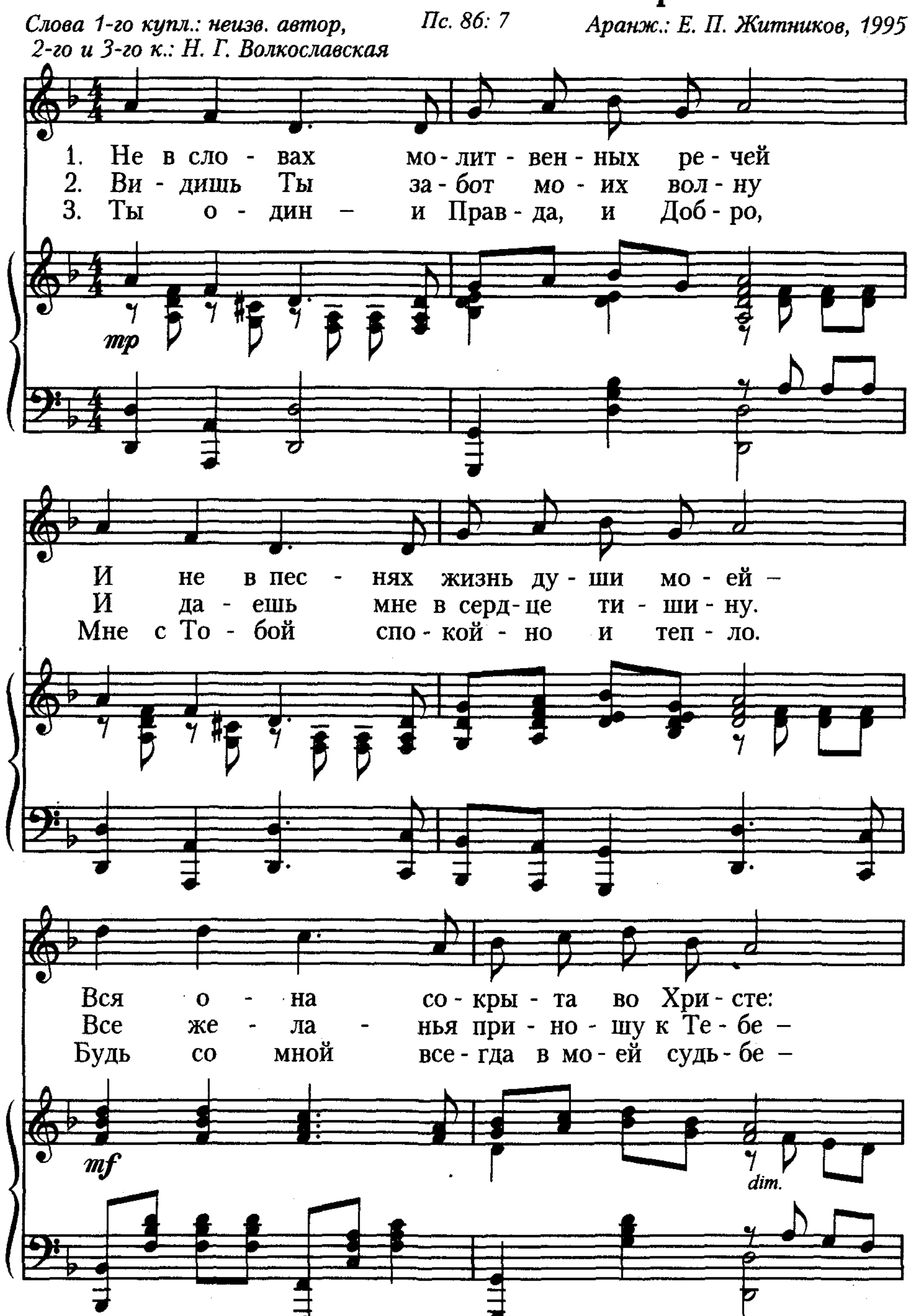
си-тель, как до-рог Ты мне! Бо-же, вве-ря-юсь
шу на свя-щен-ный ал-тарь. В ти-хой мо-лит-ве
то-вил всем вер-ным ве-нец. Серд-це стре-мит-ся
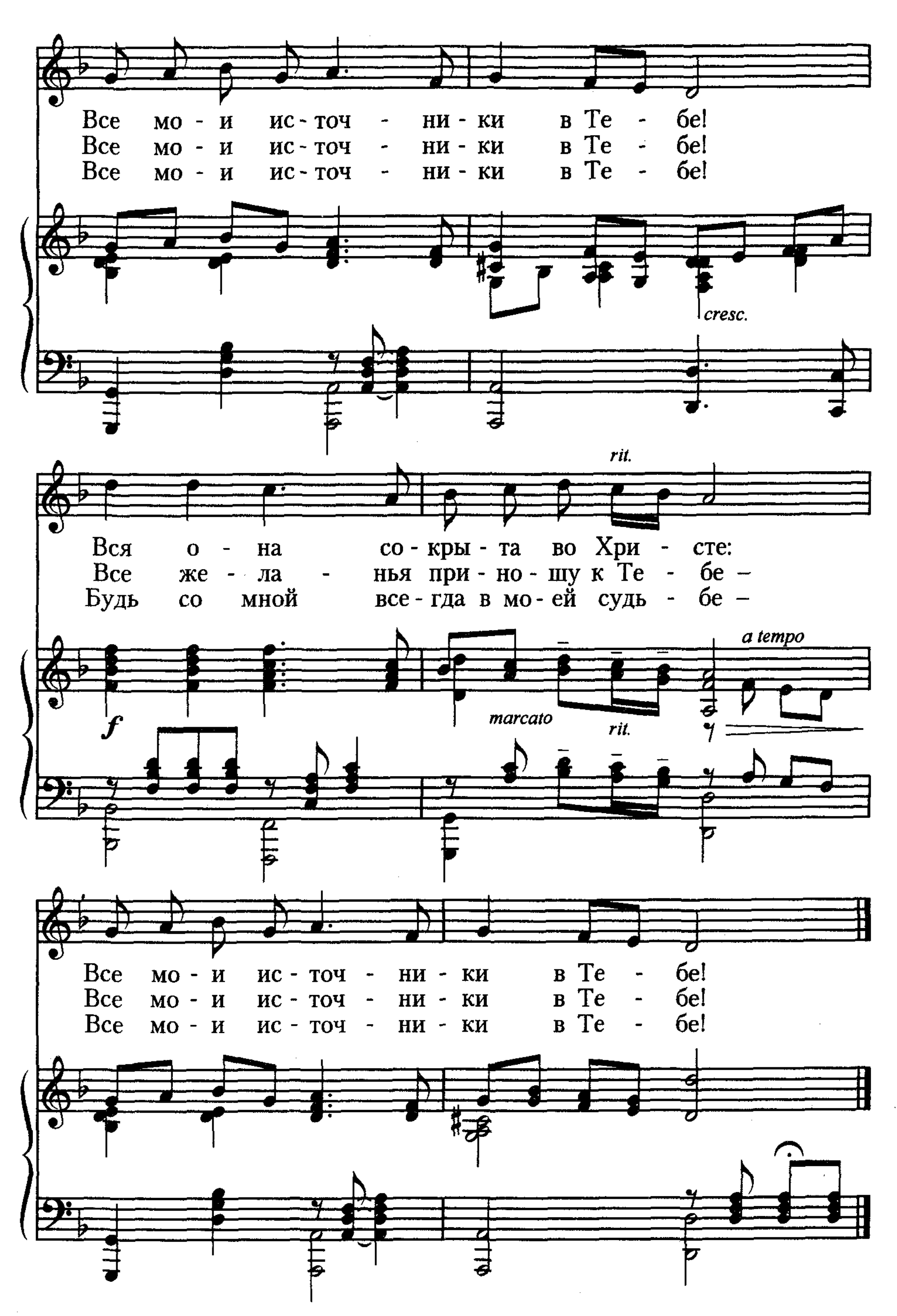
в ру-ки Тво-и. Ве-рю Тво-ей без-гра-нич-ной люб-
я пре-кло-нюсь – Серд-це сми-рен-но-е при-мет Ии-
к не-бу в моль-бе – Бли-же, всё бли-же, Спа-си-тель, к Те-

ви. Ве-рю Тво-ей без-гра-нич-ной люб-ви.
сус. Серд-це сми-рен-но-е при-мет Ии-сус.
бе! Бли-же, всё бли-же, Спа-си-тель, к Те-бе!

213 Не в словах молитвенных речей

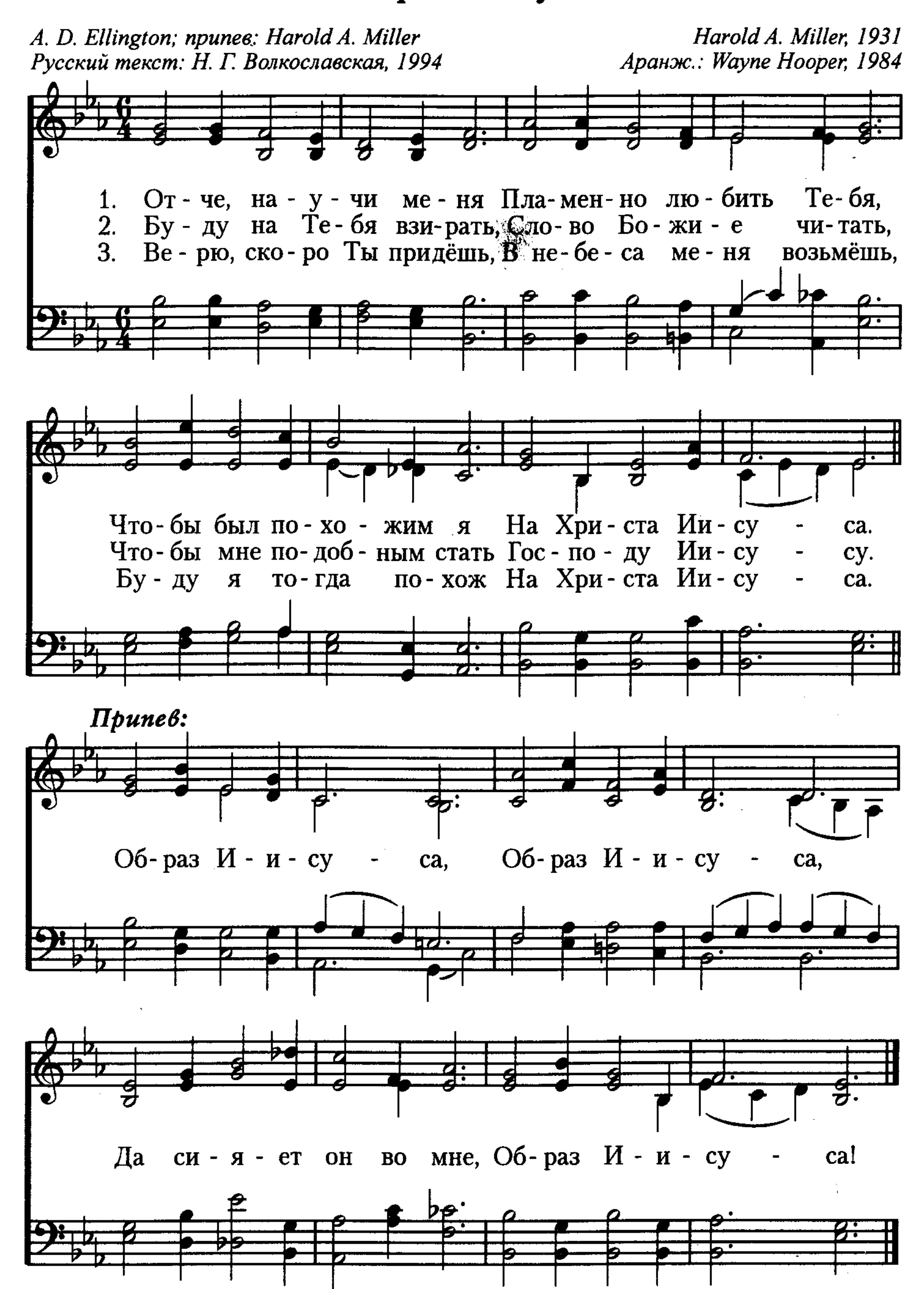
Слова 1-го купл.: неизв. автор, *Пс. 86: 7* *Аранж.: Е. П. Житников, 1995*
2-го и 3-го к.: Н. Г. Волкославская



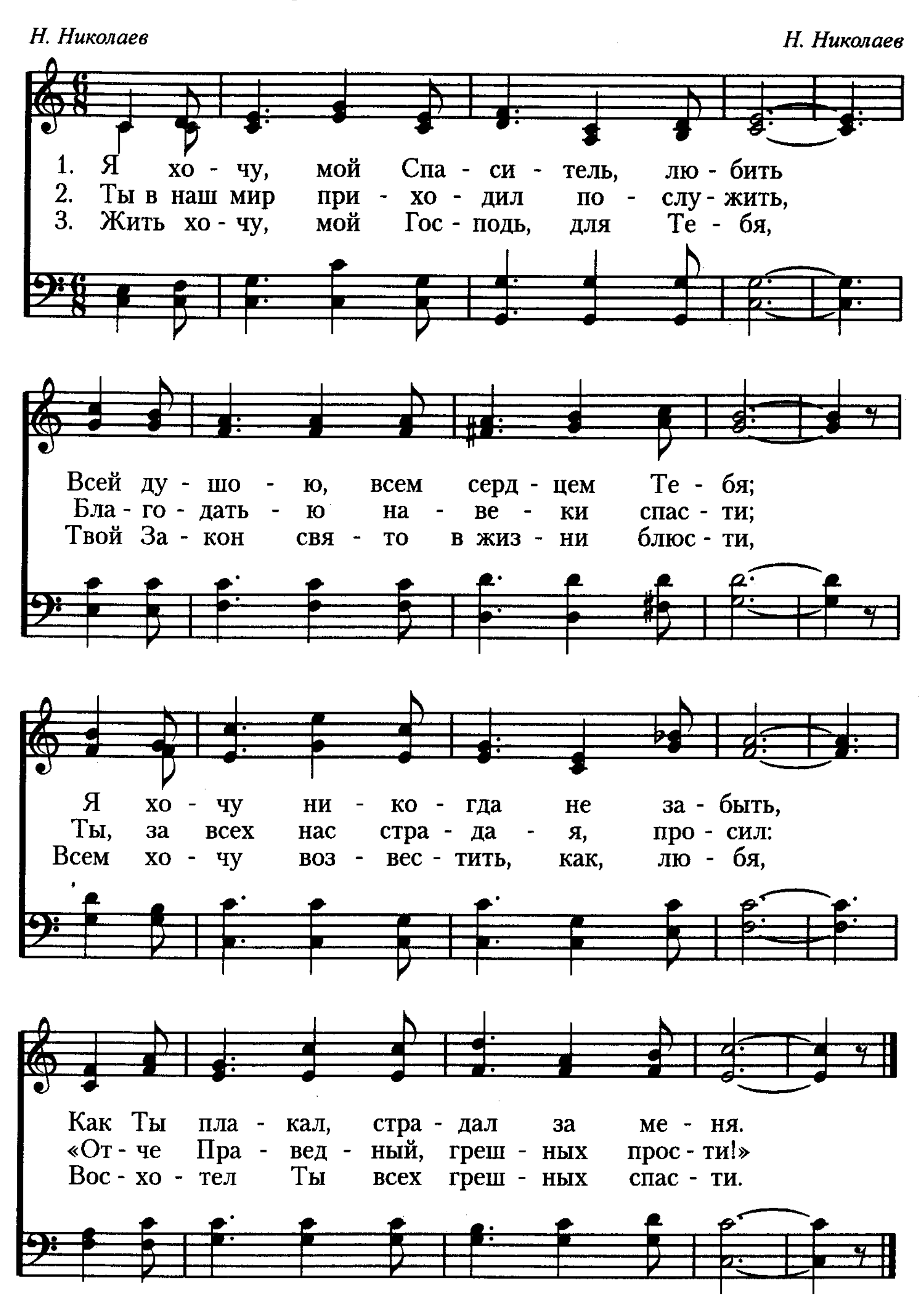

Все мо - и ис - точ - ни - ки в Те - бе!
Все мо - и ис - точ - ни - ки в Те - бе!
Все мо - и ис - точ - ни - ки в Те - бе!
cresc.
rit.
Вся о - на со - кры - та во Хри - сте:
Все же - ла - нья при - но - шу к Те - бе –
Будь со мной все - гда в мо - ей судь - бе –
a tempo
f
marcato
rit.
Все мо - и ис - точ - ни - ки в Те - бе!
Все мо - и ис - точ - ни - ки в Те - бе!
Все мо - и ис - точ - ни - ки в Те - бе!

Образ Иисуса

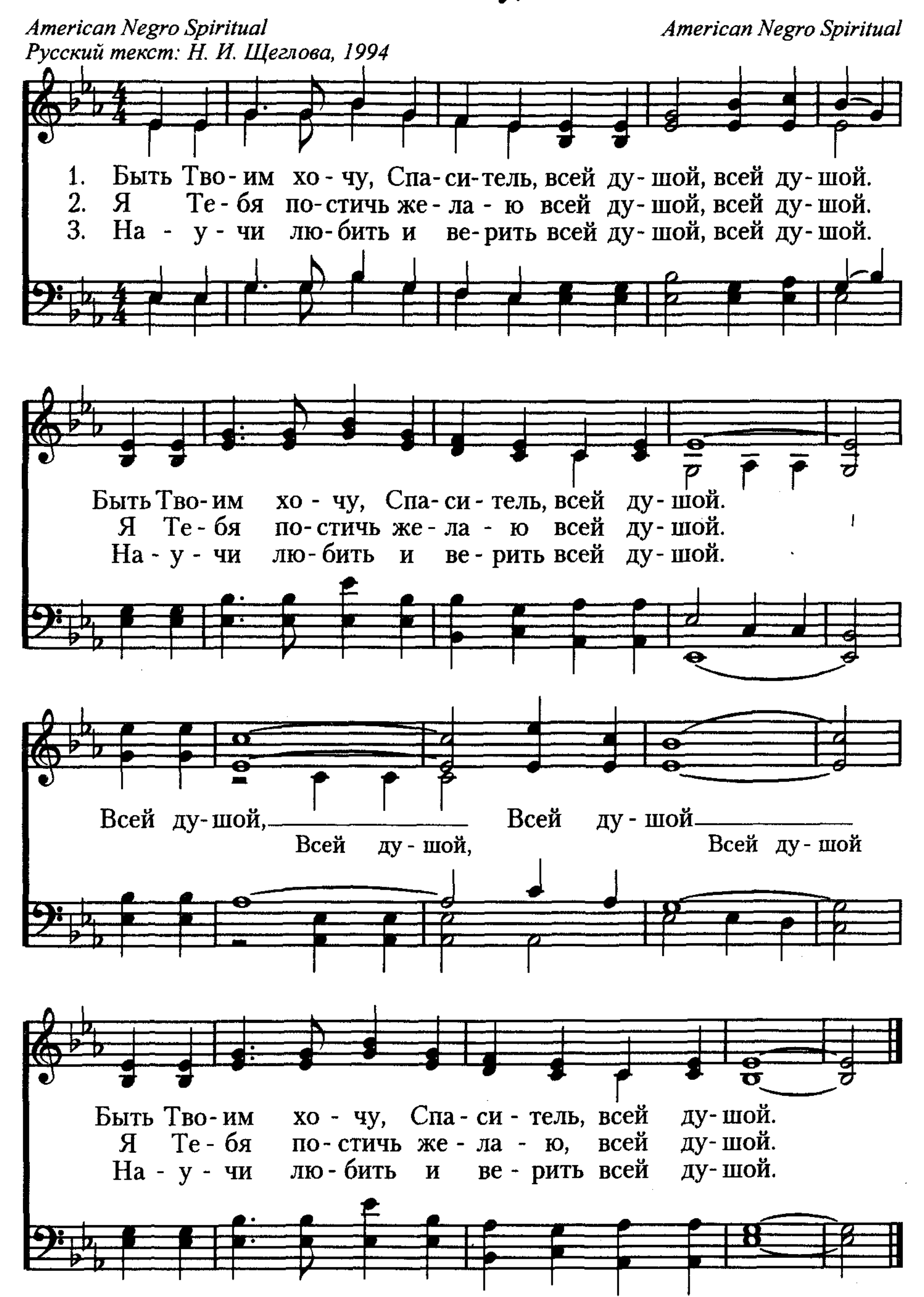
A. D. Ellington; припев: Harold A. Miller — *Harold A. Miller, 1931*
Русский текст: Н. Г. Волкославская, 1994 — *Аранж.: Wayne Hooper, 1984*



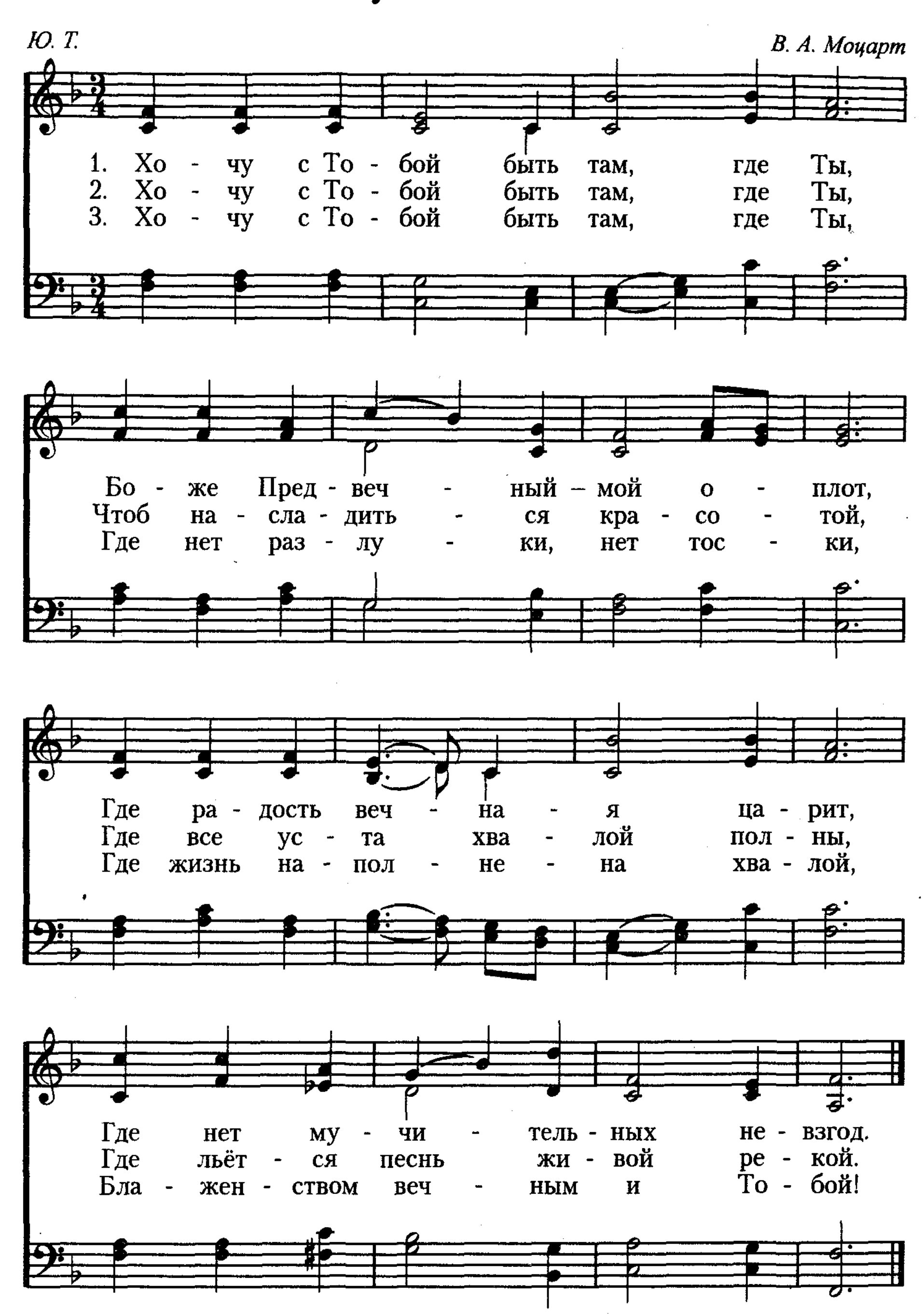
Я хочу, мой Спаситель, любить 215



216 Быть Твоим хочу, Спаситель



Хочу с Тобой быть



218 Я странник на земле

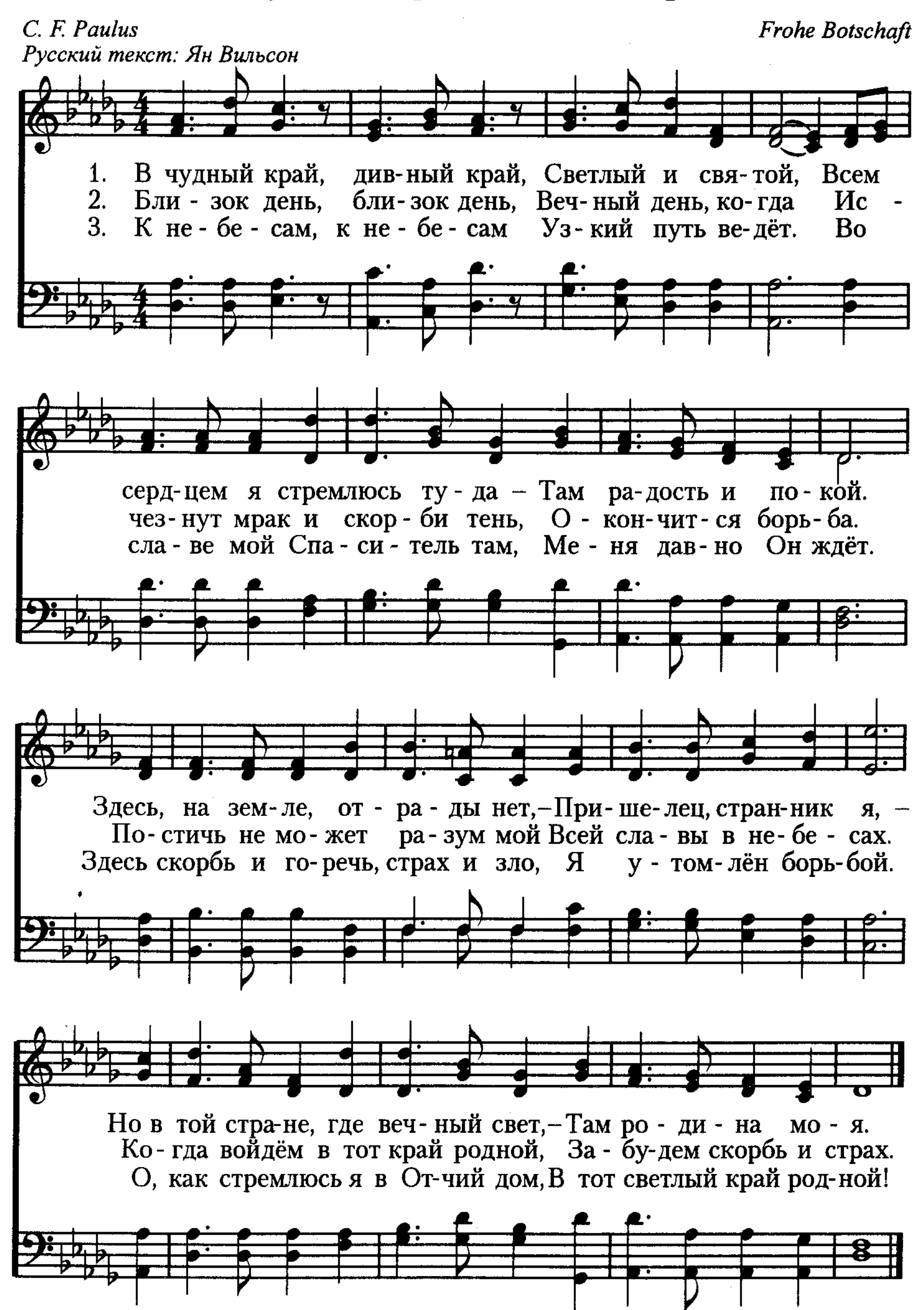
Thomas R. Taylor (1807—1835)
Русский текст: В. Теппоне

Lowell Mason (1792—1872)

В чудный край, дивный край 219

C. F. Paulus | *Frohe Botschaft*

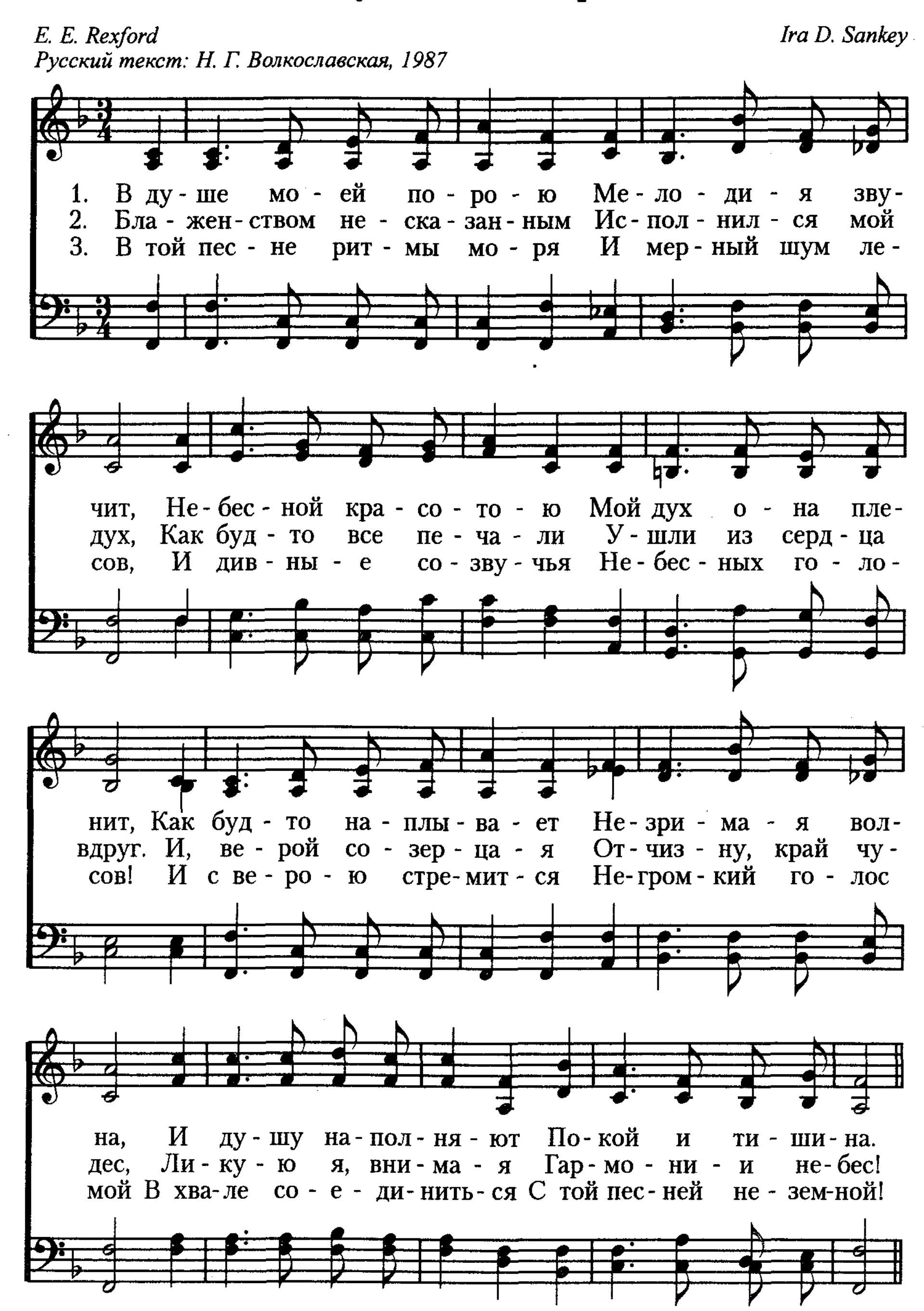
Русский текст: Ян Вильсон
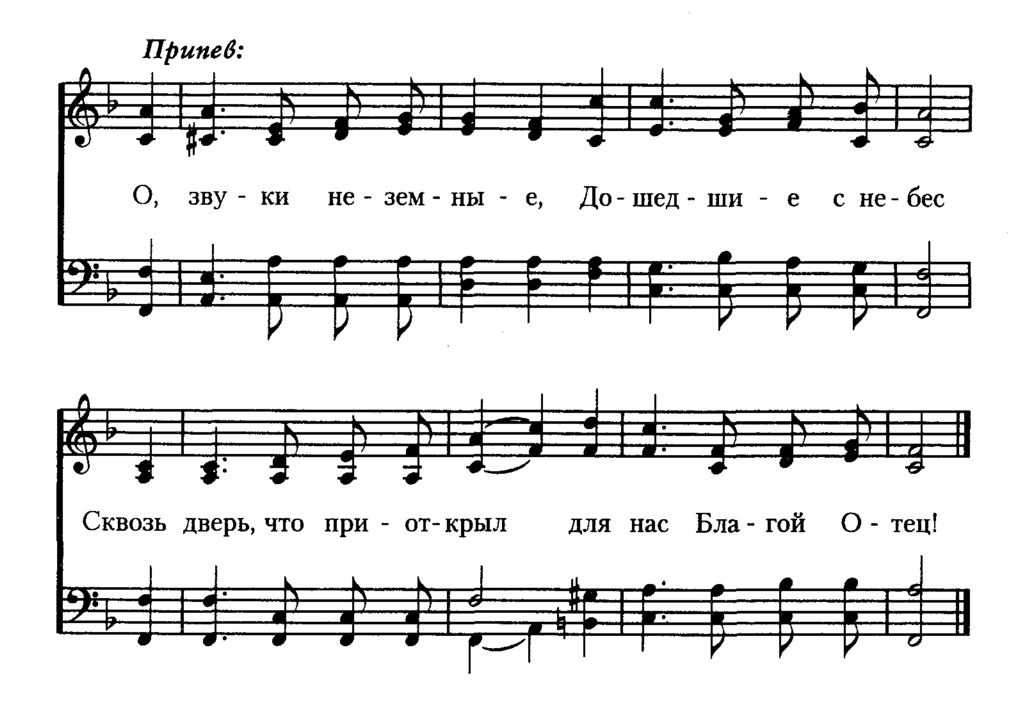


220 В душе моей порою

E. E. Rexford
Русский текст: Н. Г. Волкославская, 1987

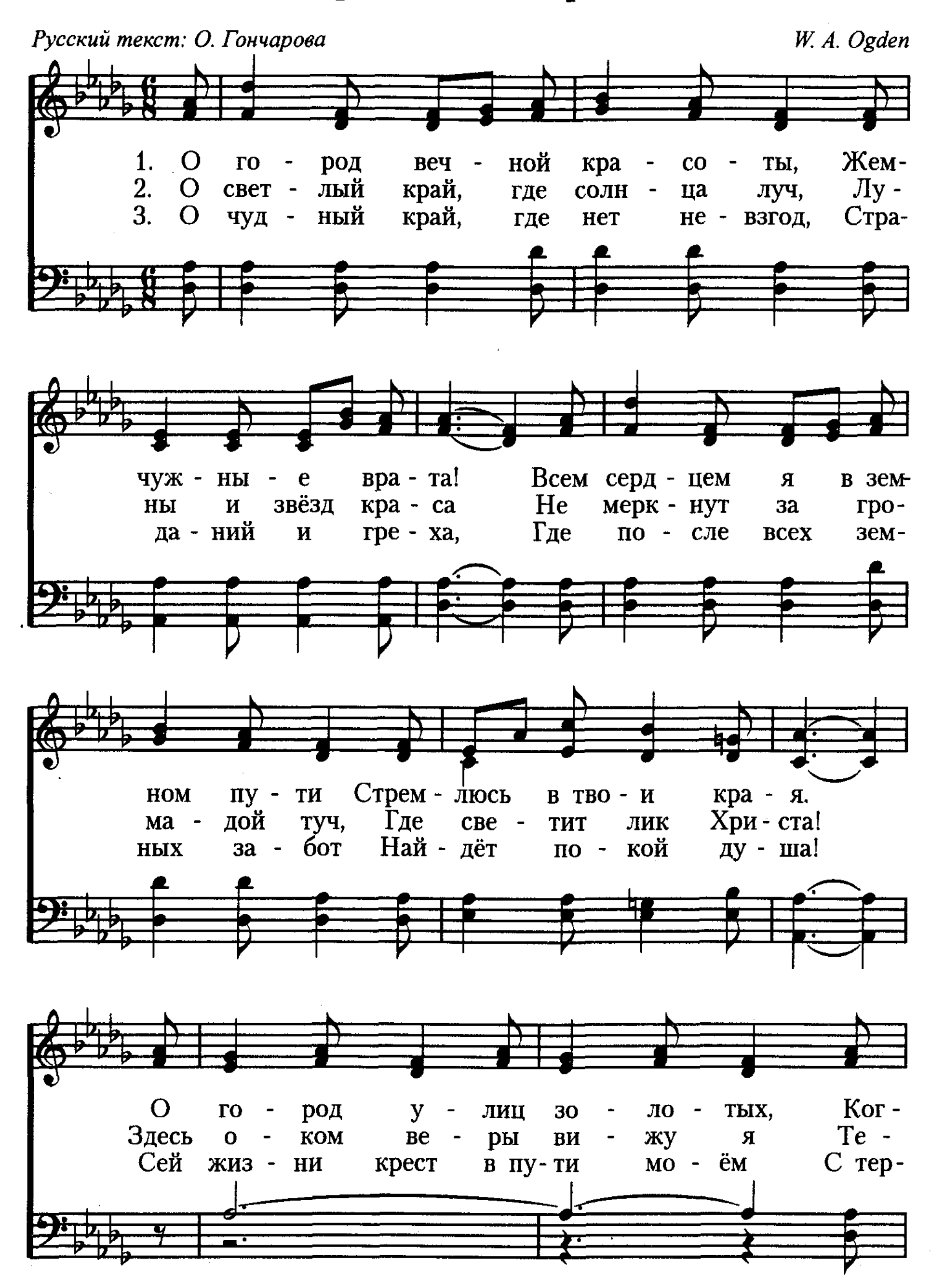
Ira D. Sankey

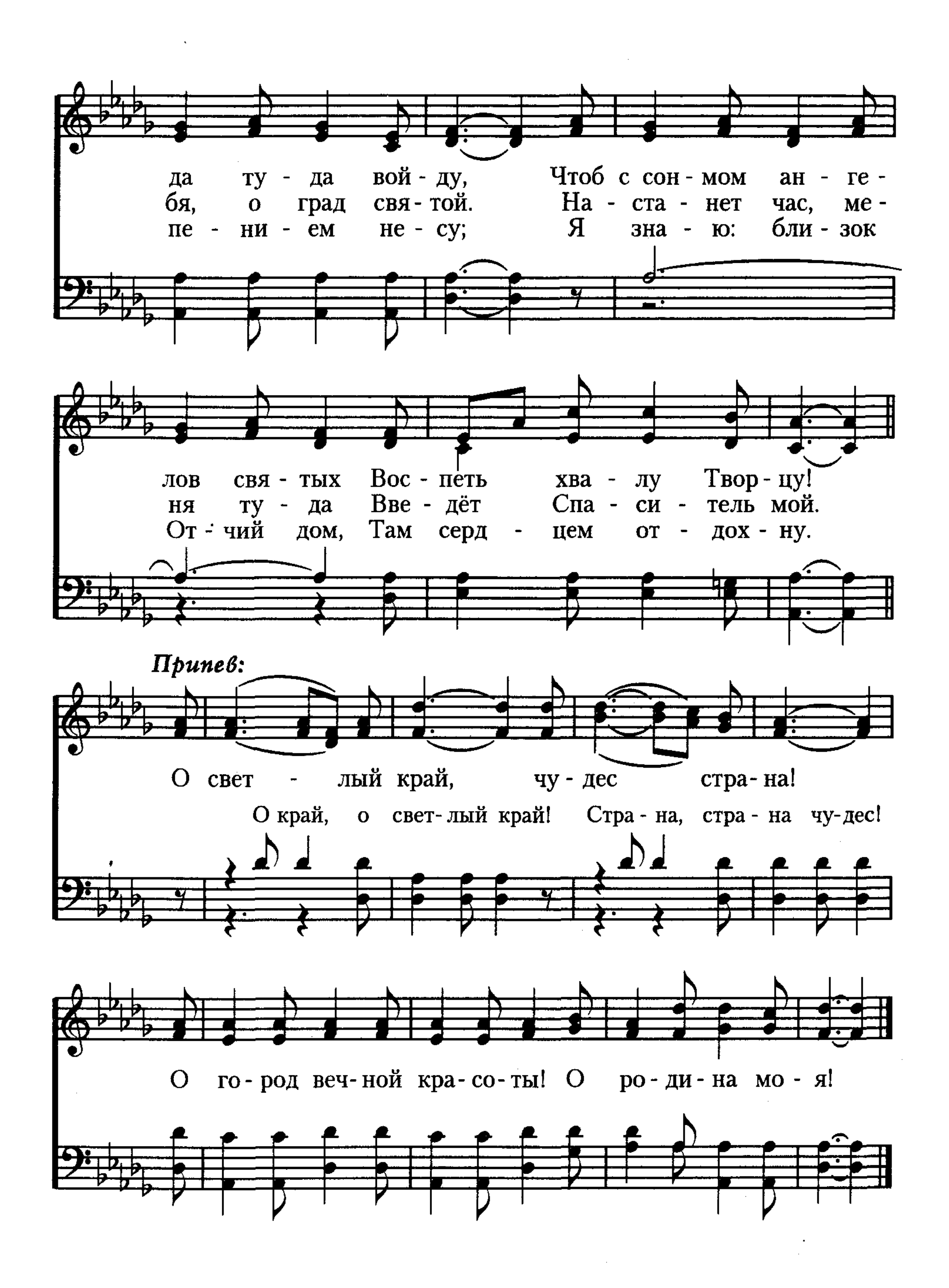



Припев:
О, зву - ки не - зем - ны - е, До - шед - ши - е с не - бес
Сквозь дверь, что при - от - крыл для нас Бла - гой О - тец!

221 О город вечной красоты

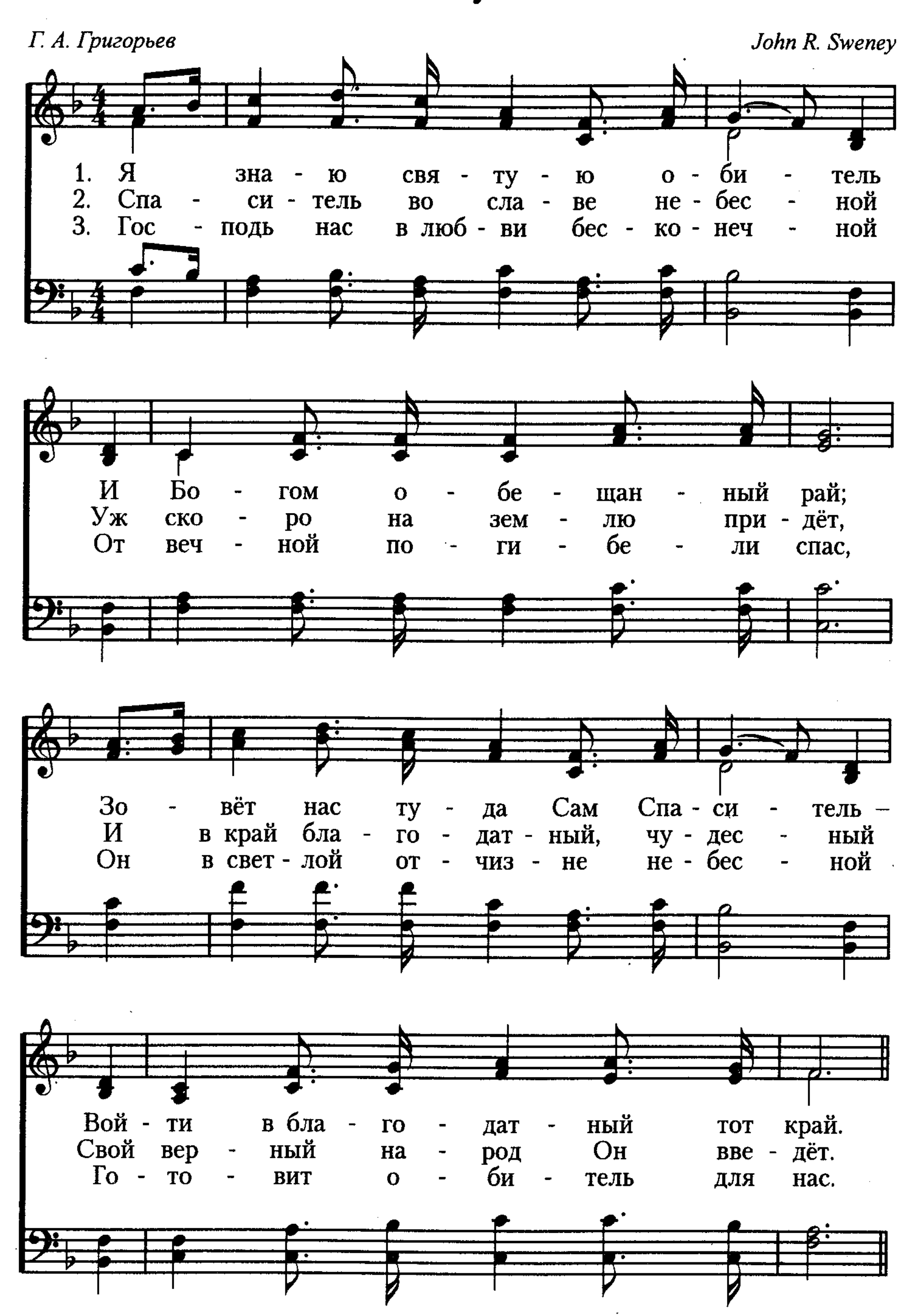
Русский текст: О. Гончарова — *W. A. Ogden*
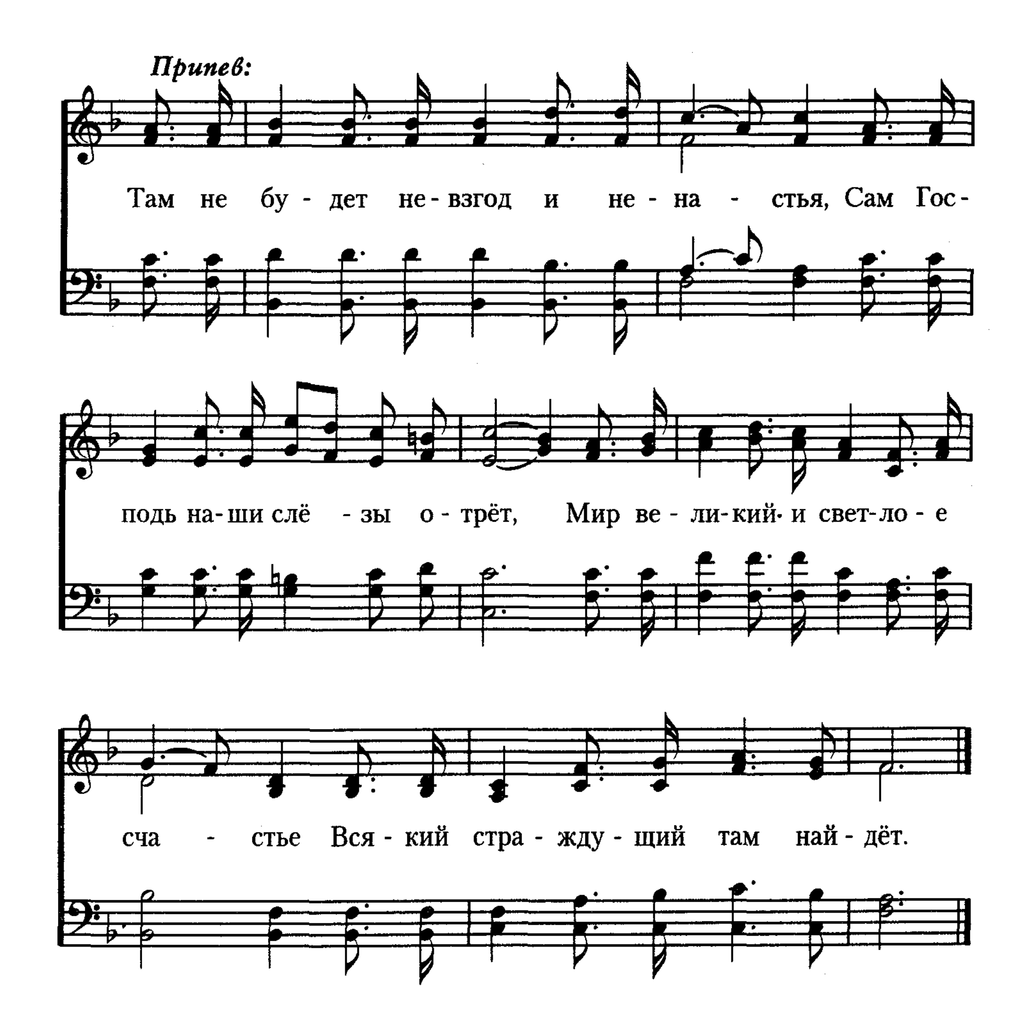



да ту - да вой - ду, Чтоб с сон - мом ан - ге -
бя, о град свя - той. На - ста - нет час, ме -
пе - ни - ем не - су; Я зна - ю: бли - зок
лов свя - тых Вос - петь хва - лу Твор - цу!
ня ту - да Вве - дёт Спа - си - тель мой.
От - чий дом, Там серд - цем от - дох - ну.
Припев:
О свет - лый край, чу - дес стра - на!
О край, о свет - лый край! Стра - на, стра - на чу-дес!
О го - род веч - ной кра - со - ты! О ро - ди - на мо - я!

222 Я знаю святую обитель
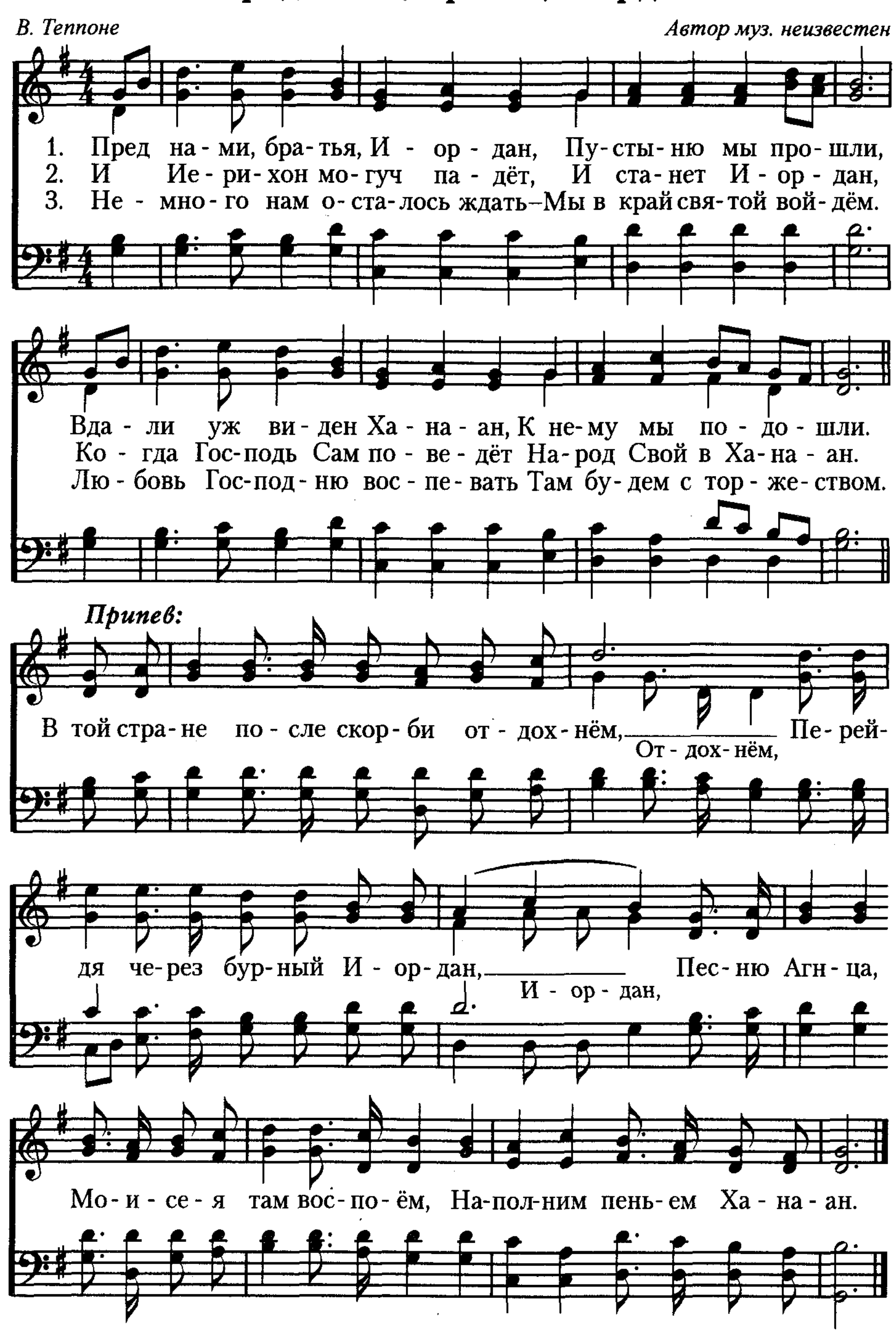
Г. А. Григорьев *John R. Sweney*



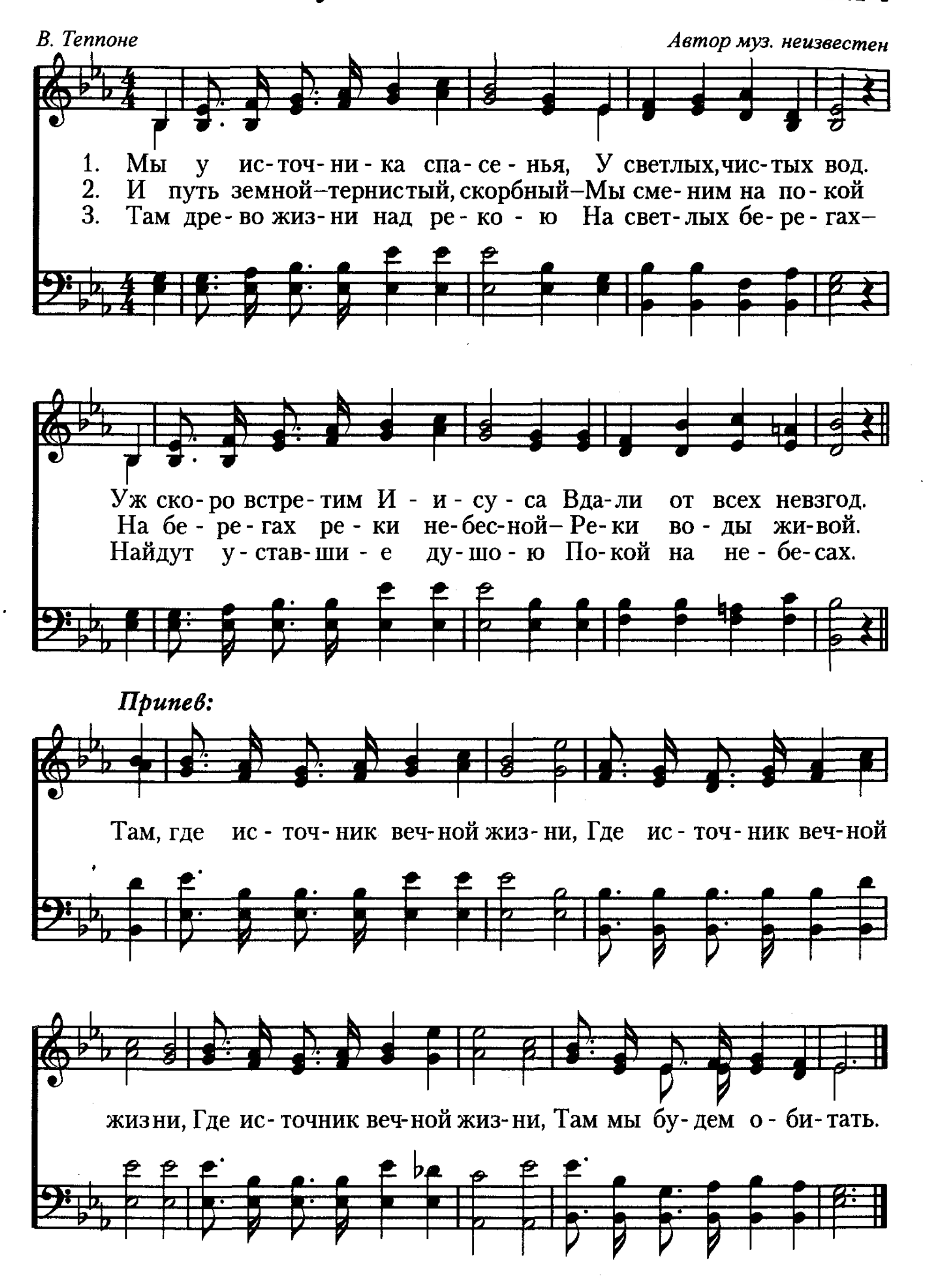

Припев:
Там не бу - дет не - взгод и не - на - стья, Сам Гос-
подь на - ши слё - зы о - трёт, Мир ве - ли - кий и свет - ло - е
сча - стье Вся - кий стра - жду - щий там най - дёт.

223 Пред нами, братья, Иордан

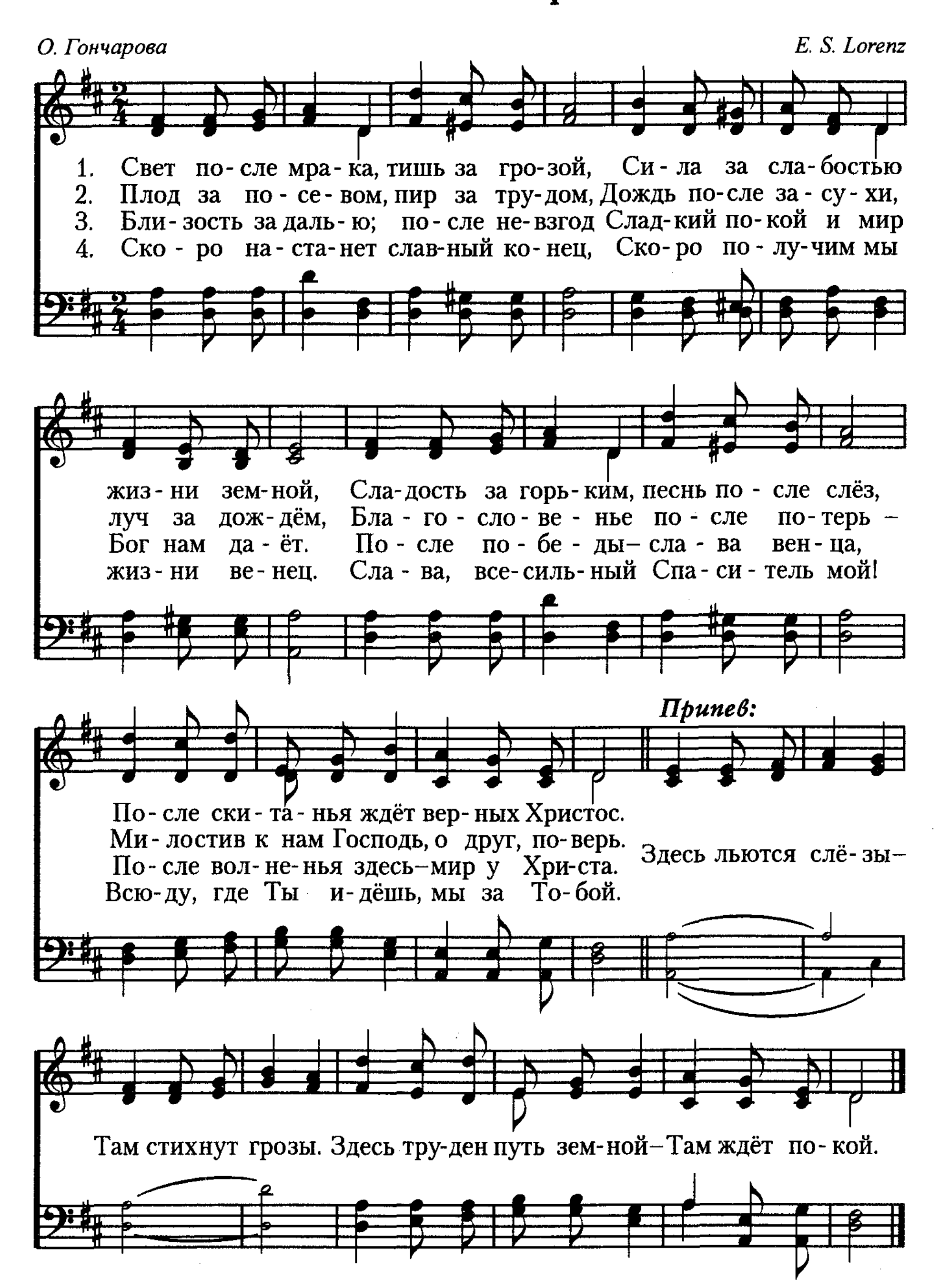
В. Теппоне — *Автор муз. неизвестен*



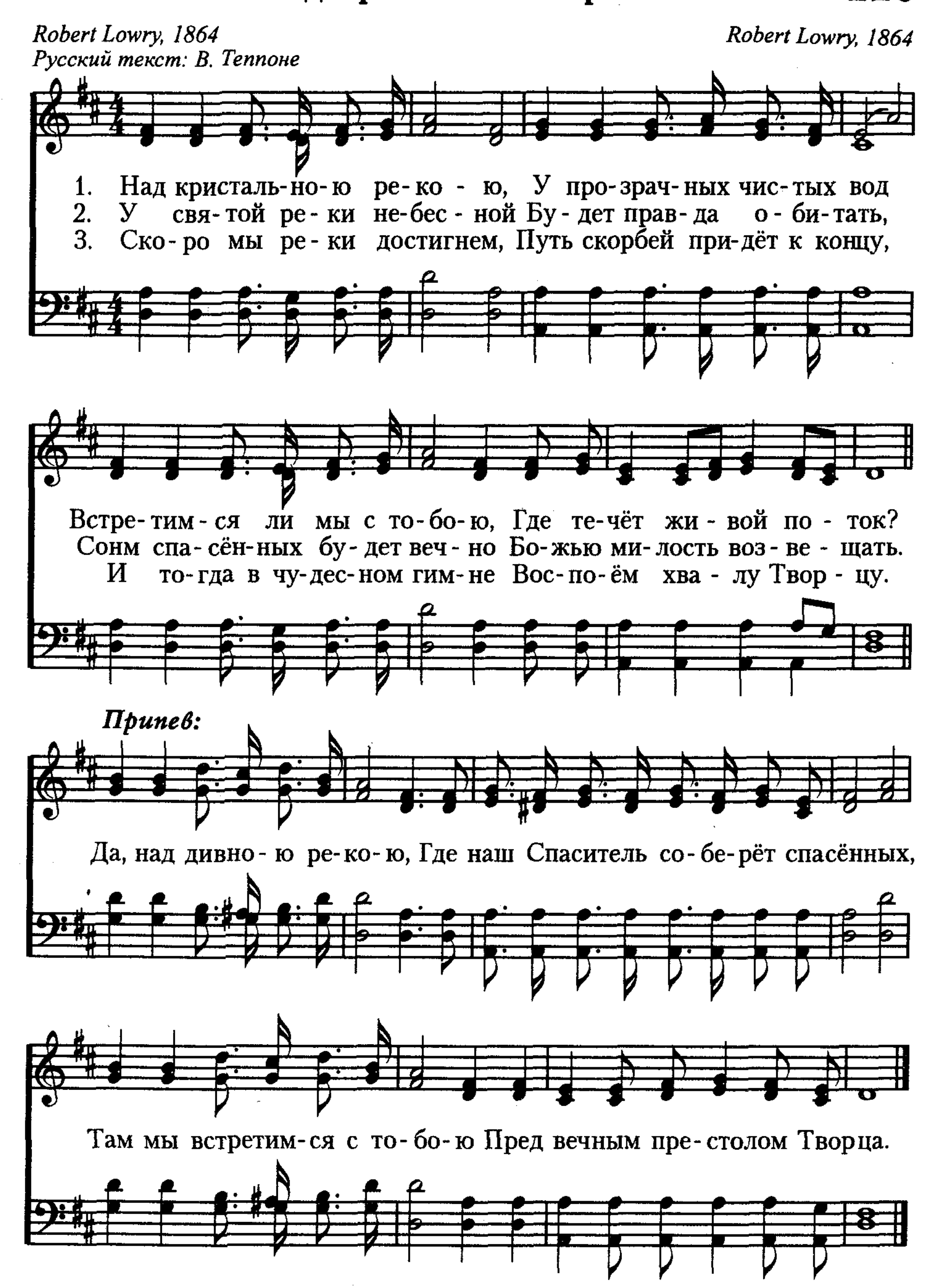
Мы у источника спасенья



225 Свет после мрака
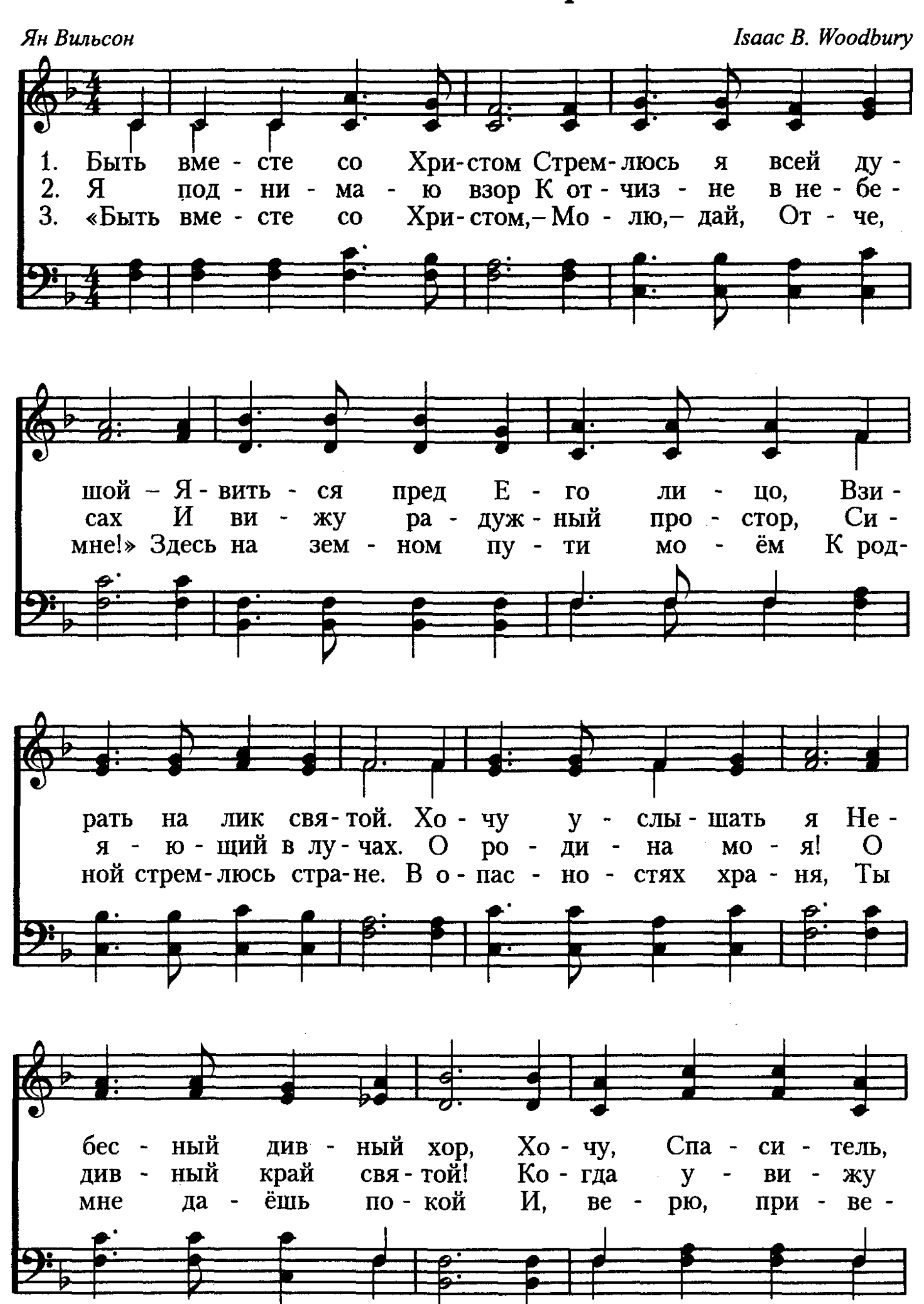


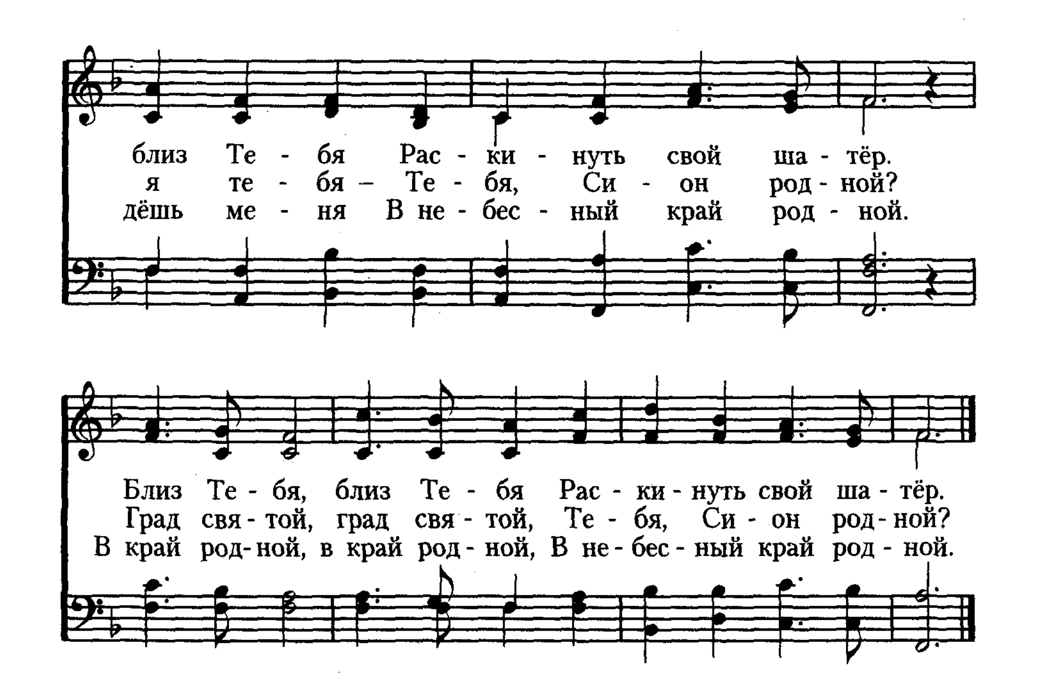
Над кристальною рекою



10. Зак. 2465

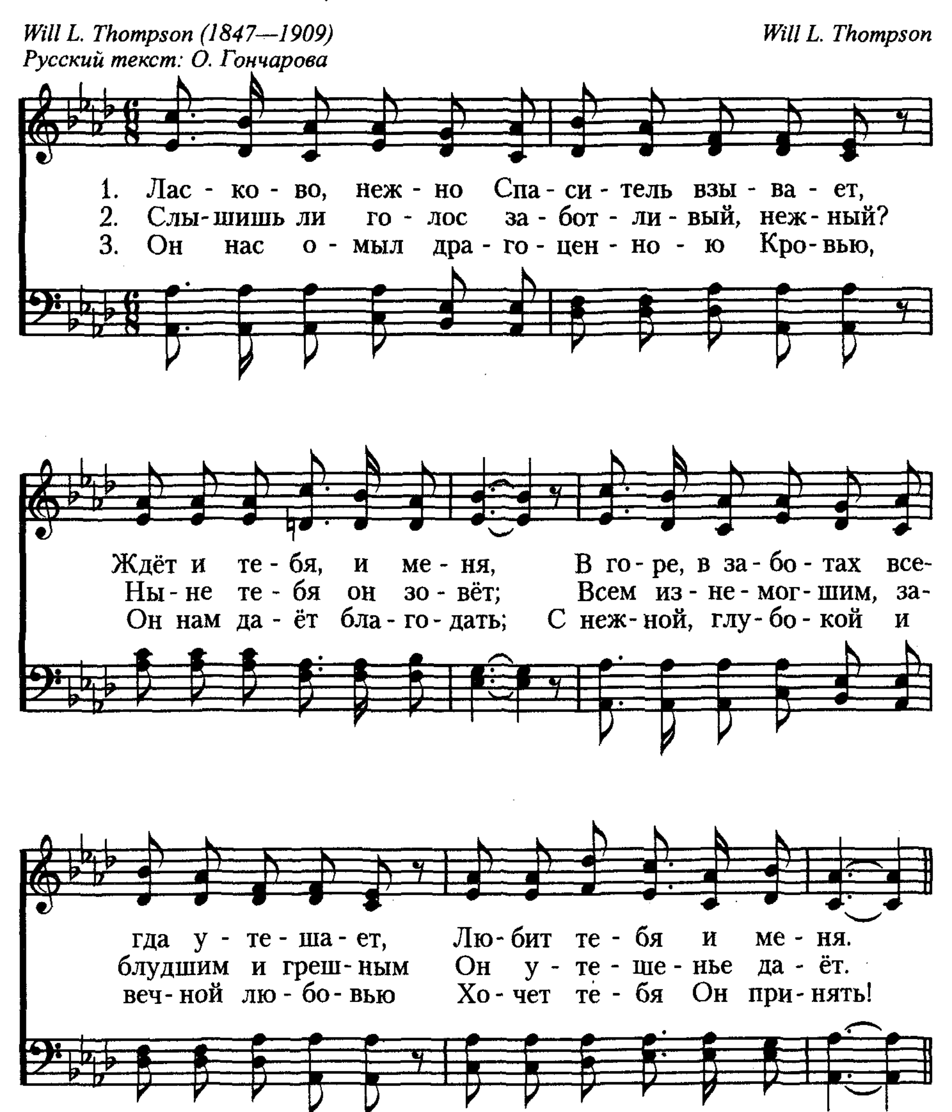
227 Быть вместе со Христом
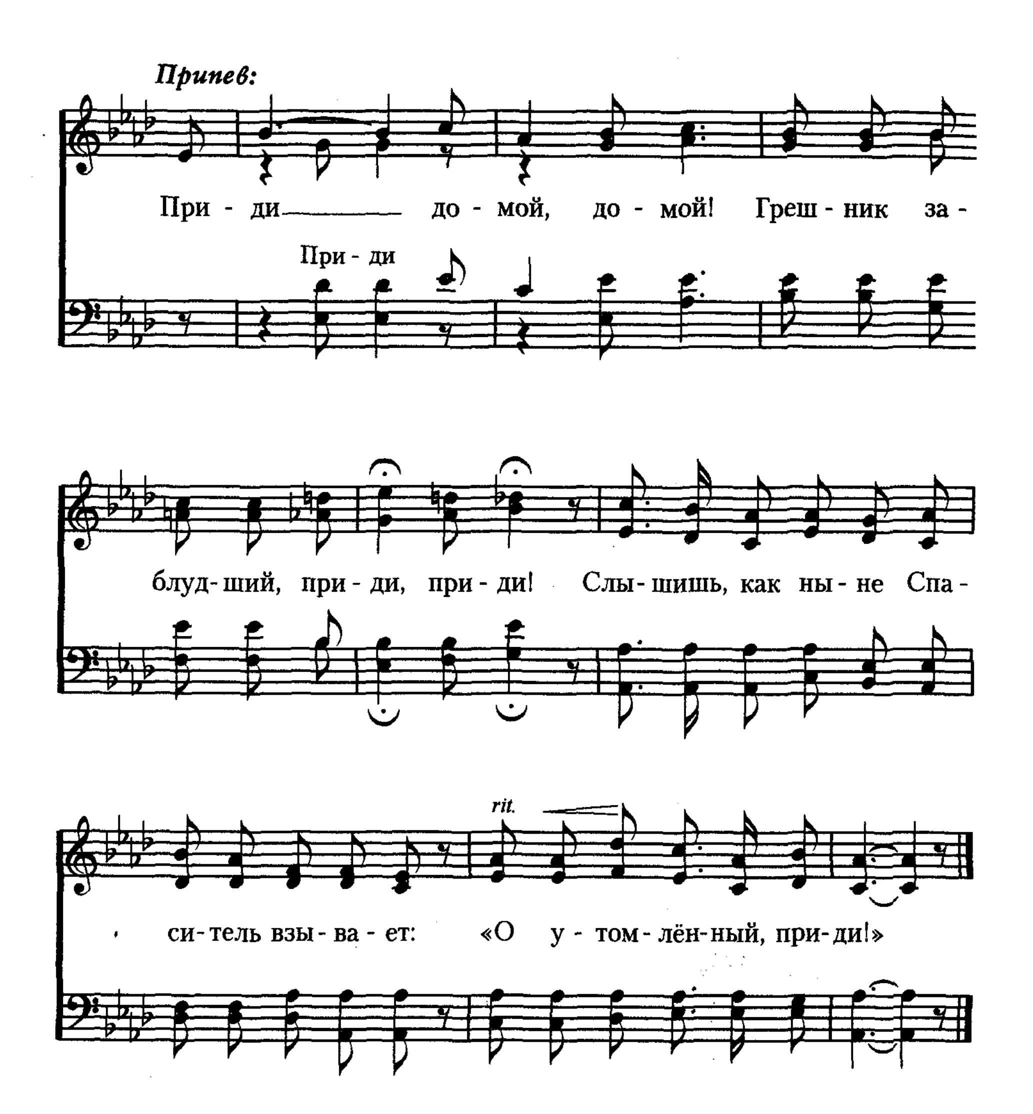



близ Те - бя Рас - ки - нуть свой ша - тёр.
я те - бя – Те - бя, Си - он род - ной?
дёшь ме - ня В не - бес - ный край род - ной.
Близ Те - бя, близ Те - бя Рас - ки - нуть свой ша - тёр.
Град свя - той, град свя - той, Те - бя, Си - он род - ной?
В край род - ной, в край род - ной, В не - бес - ный край род - ной.

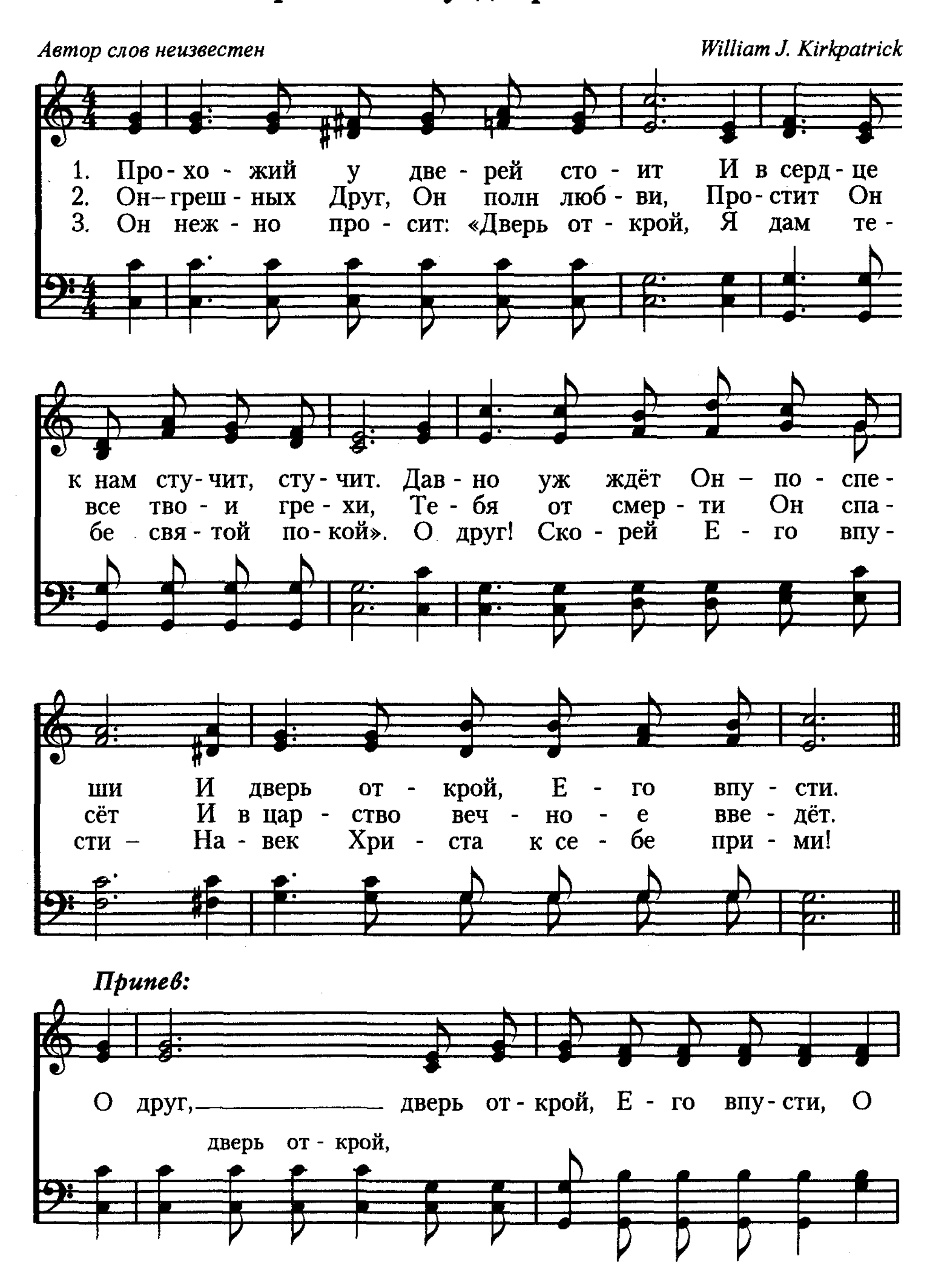
228 Ласково, нежно Спаситель взывает

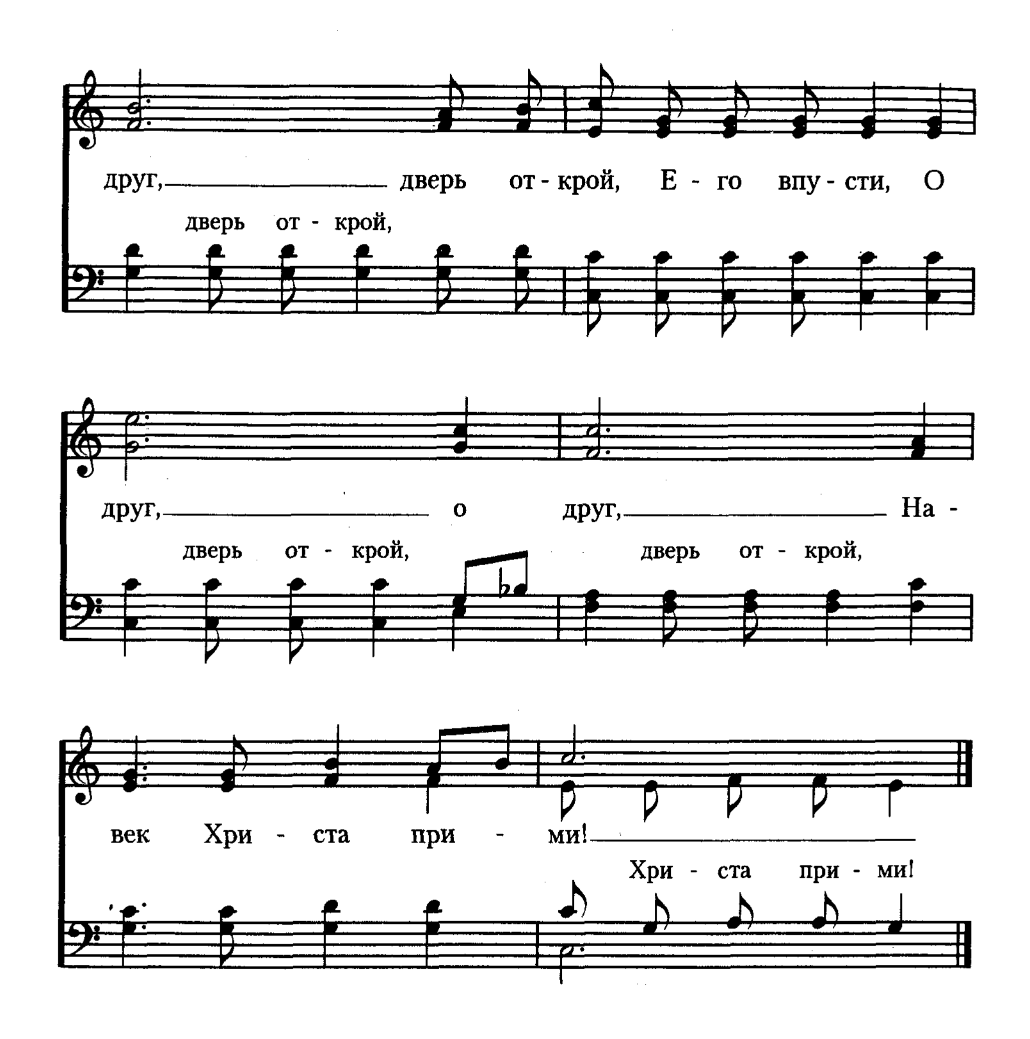
Will L. Thompson (1847—1909) *Will L. Thompson*
Русский текст: О. Гончарова



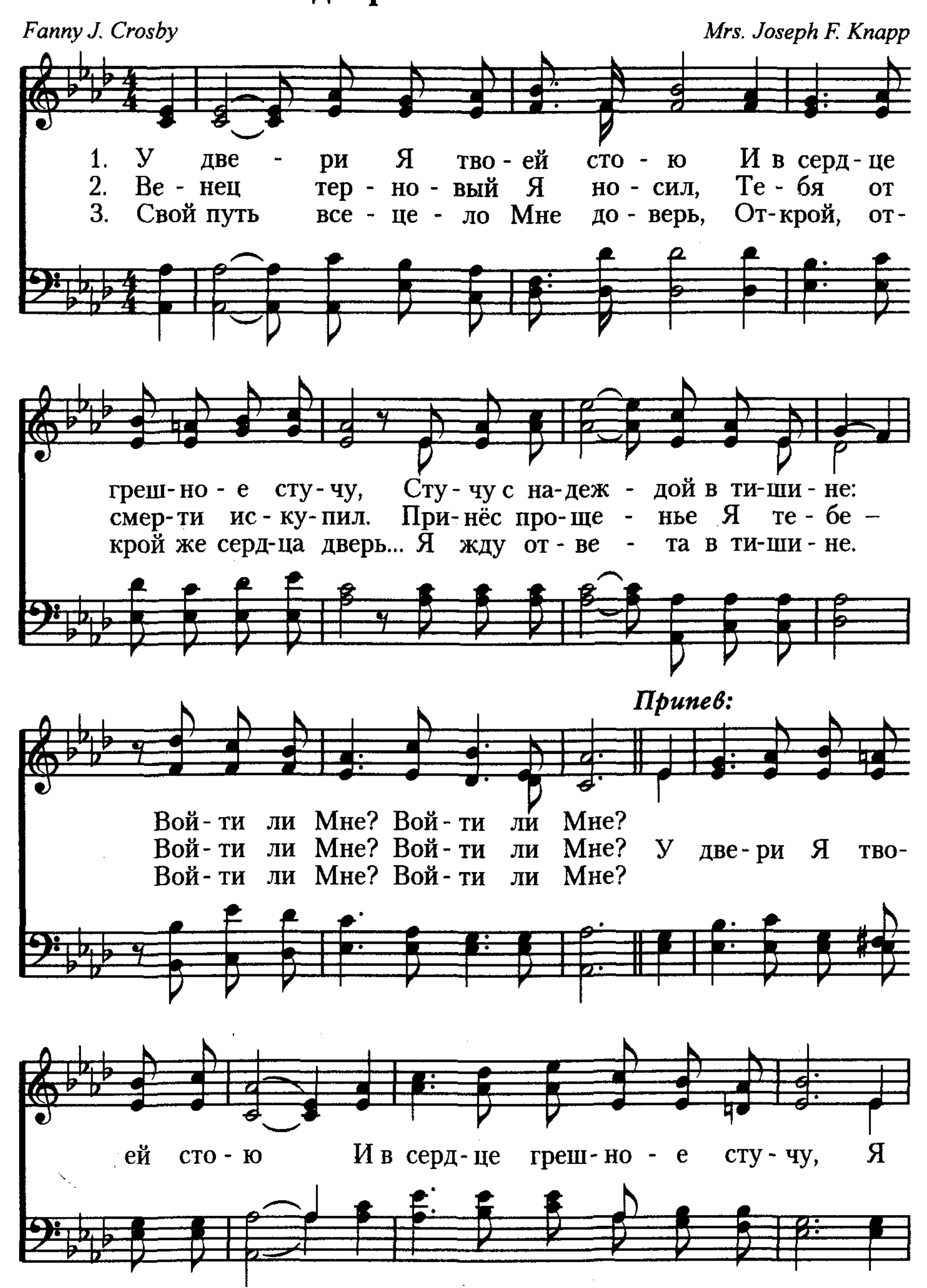

Припев:
При - ди — до - мой, до - мой! Греш - ник за -
При - ди
блуд - ший, при - ди, при - ди! Слы - шишь, как ны - не Спа -
си - тель взы - ва - ет: «О у - том - лён - ный, при - ди!»
rit.
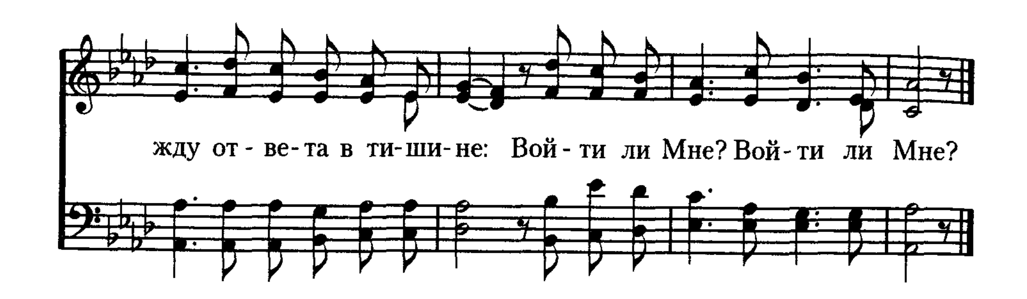
229 Прохожий у дверей стоит




друг, дверь от - крой, Е - го впу - сти, О
дверь от - крой,
друг, о друг, На -
дверь от - крой, дверь от - крой,
век Хри - ста при - ми!
Хри - ста при - ми!

230 У двери Я твоей стою





Голос Духа Святого зовёт **231**

Г. И. Адам *J. W. Ward*

1. Го - лос Ду - ха Свя-то - го зо - вёт – Грешных Он к И - и-
2. О, о-ставь мир гре-ха, су - е - ты, По - спе-ши к И - и-
3. За те - бя у - мер Он и стра-дал – Дар спа - се - нья те-
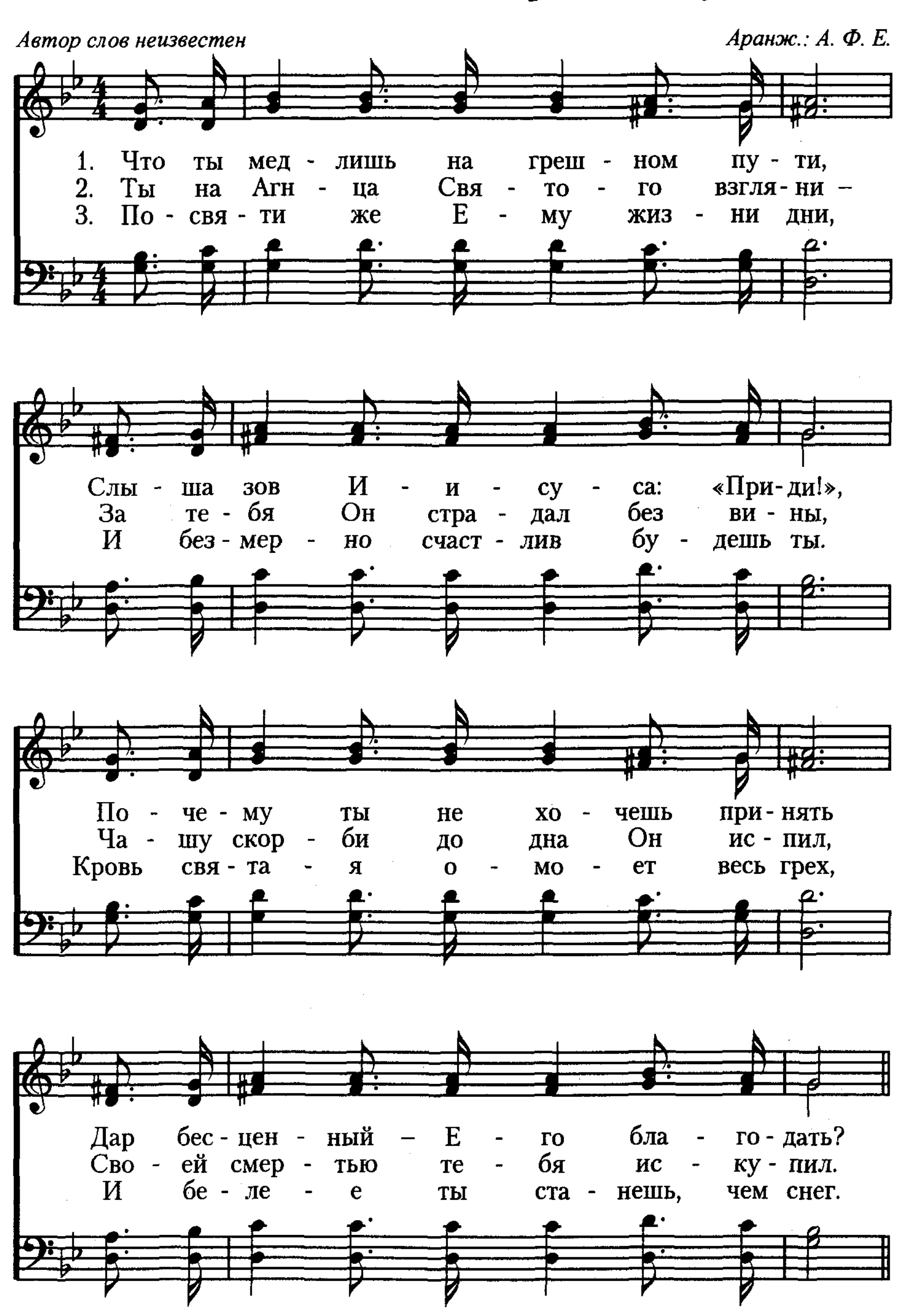
су - су вле-чёт. О друг, Он зо - вёт и те - бя.
су - су прий-ти. Он примет с лю-бо-вью те - бя.
бе о - бещал. Прими дар Ии - су - са те-перь.

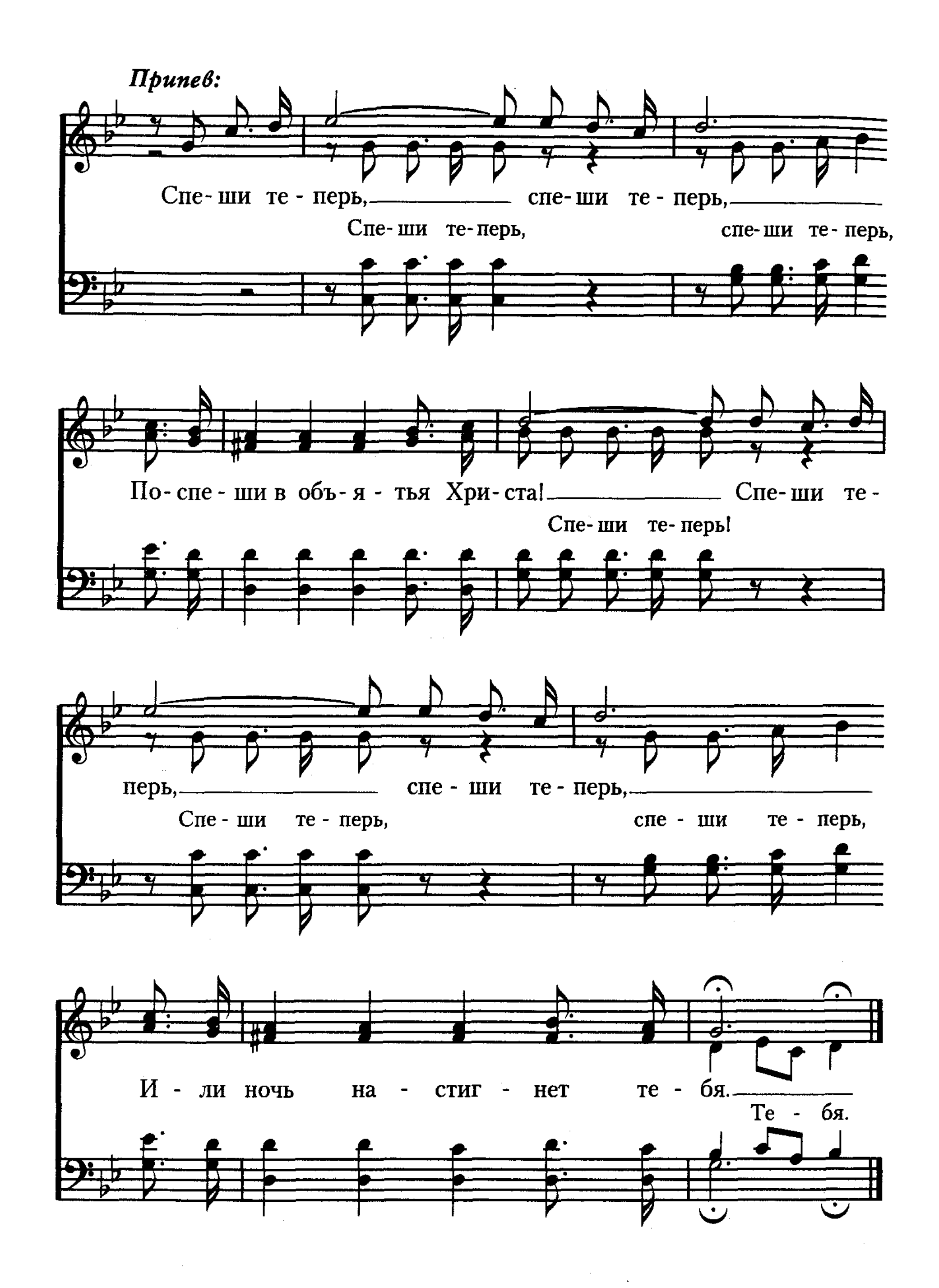
Припев:

При-ди! ——— При-ди! ——— При-ди к Не-му, в Нём сча-стье найдёшь!
При - ди – Он зо- вёт! При - ди – Он зо - вёт!

232 Что ты медлишь на грешном пути

Автор слов неизвестен *Аранж.: А. Ф. Е.*
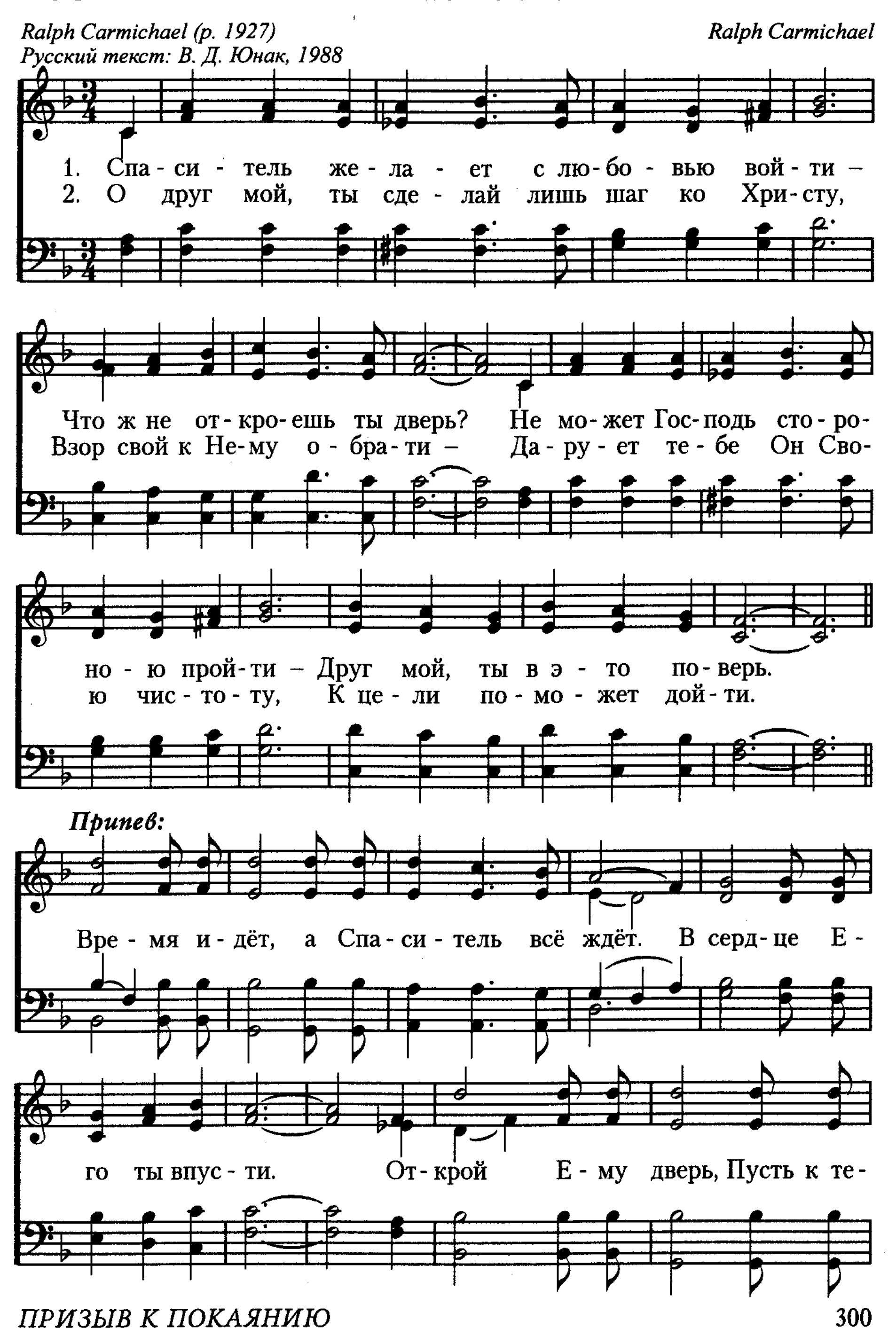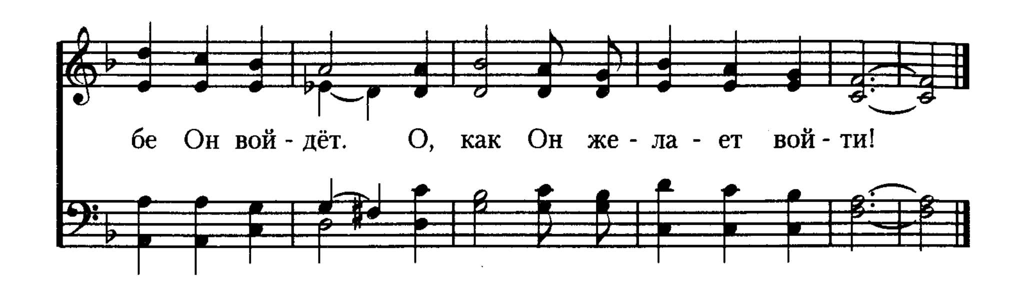



Припев:
Спе-ши те-перь, спе-ши те-перь,
Спе-ши те-перь, спе-ши те-перь,
По-спе-ши в объ-я-тья Хри-ста! Спе-ши те-
Спе-ши те-перь!
перь, спе-ши те-перь,
Спе-ши те-перь, спе-ши те-перь,
И-ли ночь на-стиг-нет те-бя.
Те-бя.

233 Спаситель желает с любовью войти

Ralph Carmichael (р. 1927)
Русский текст: В. Д. Юнак, 1988

Ralph Carmichael





Друг, поверь словам Господним 234

Г. А. Григорьев *Автор муз. неизвестен*

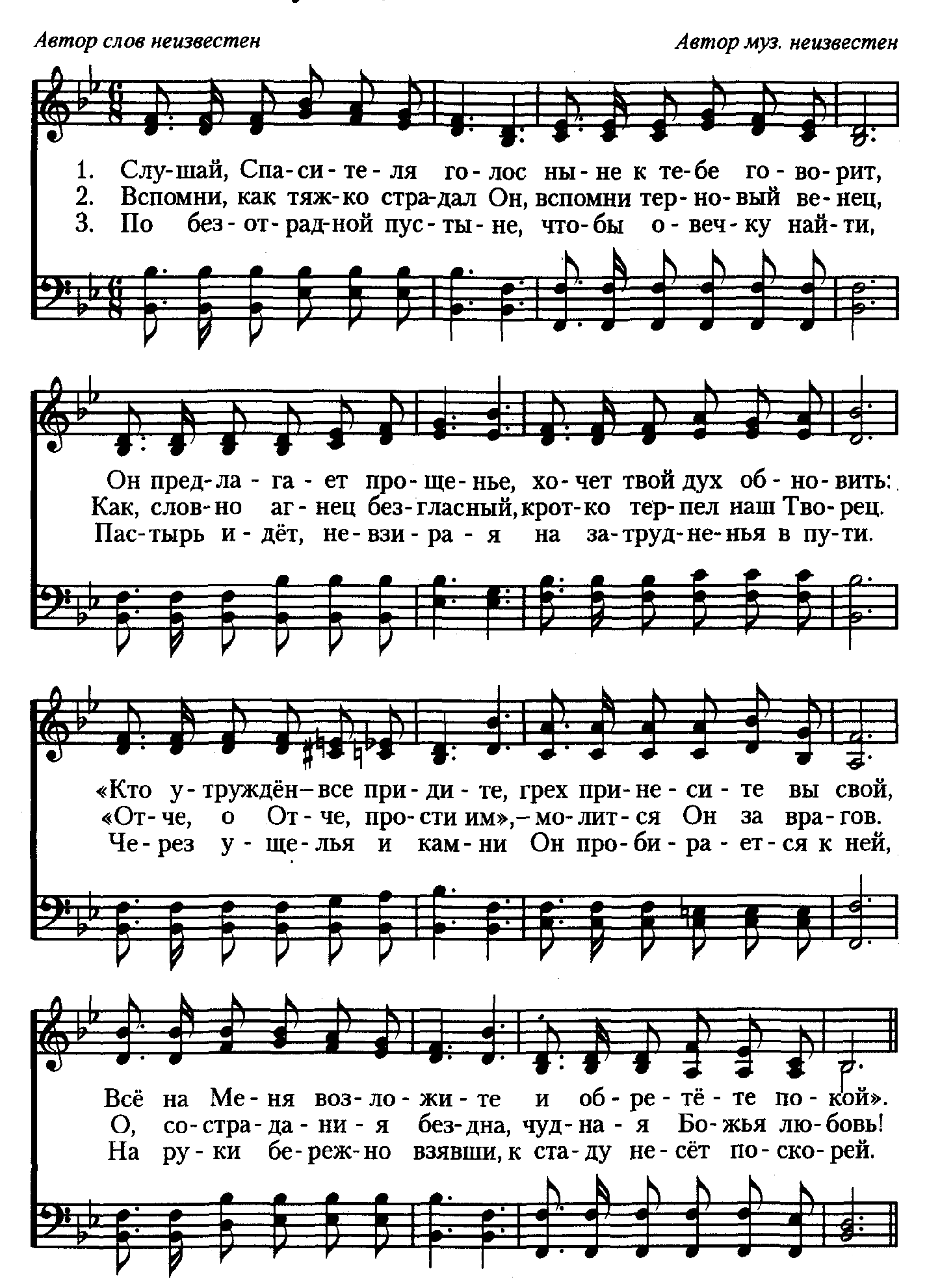
1. Друг, по-верь сло - вам Гос-под - ним, То - ро-
2. Дол - го ты блуж - дал в не-зна - нье, Шёл по-
3. Но, у - слы - шав весть спа - се - нья, По - спе-

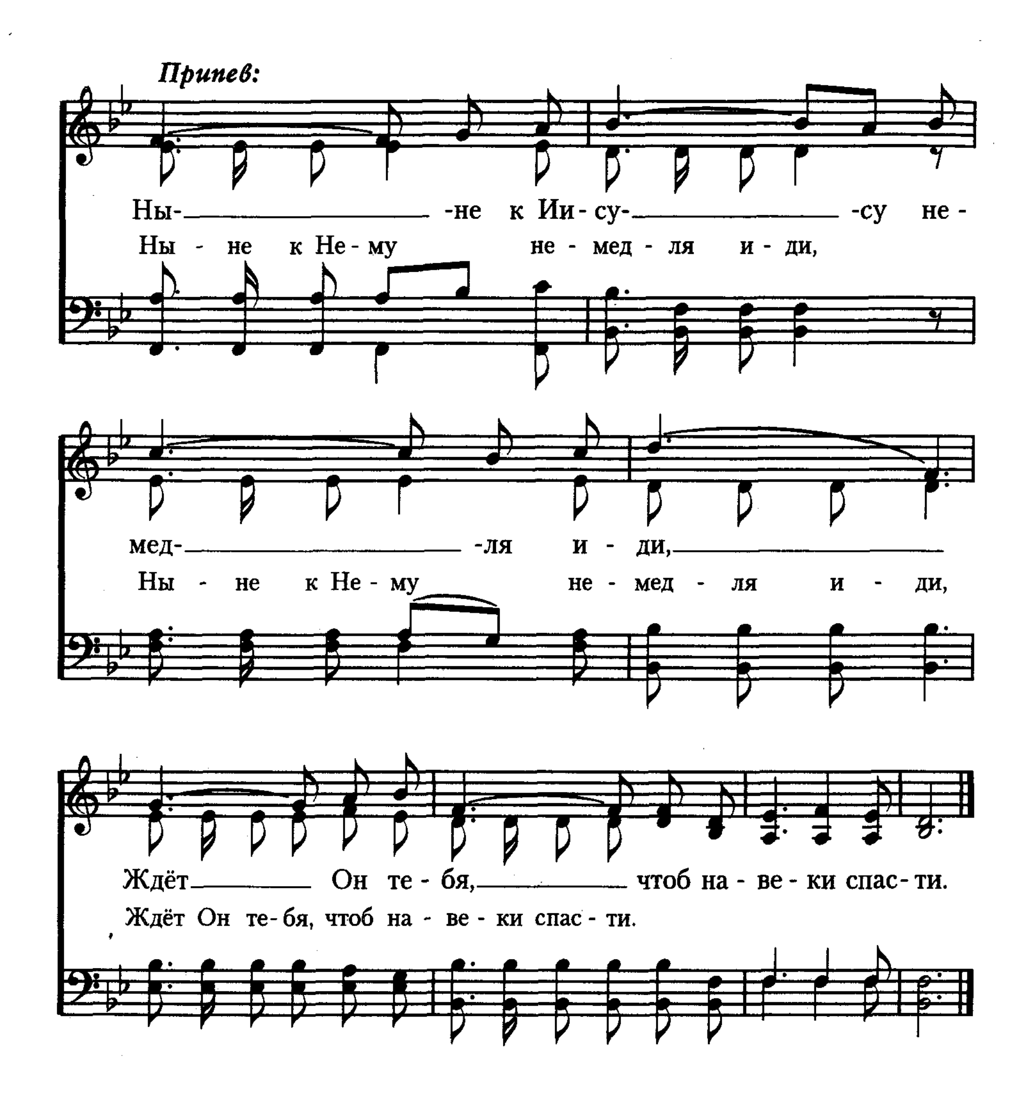
пись на зов свя - той, Он зо - вёт те - бя се-
ги - бе - ли пу - тём, Из - не - мог ты от стра-
ши на зов свя - той; Не от - верг - ни при - гла-

го - дня: «О, при - ди, при - ди до - мой!»
да - нья В э - том ми - ре су - ет - ном.
ше - нья: «О, и - ди ско - рей до - мой!»

235 Слушай, Спасителя голос

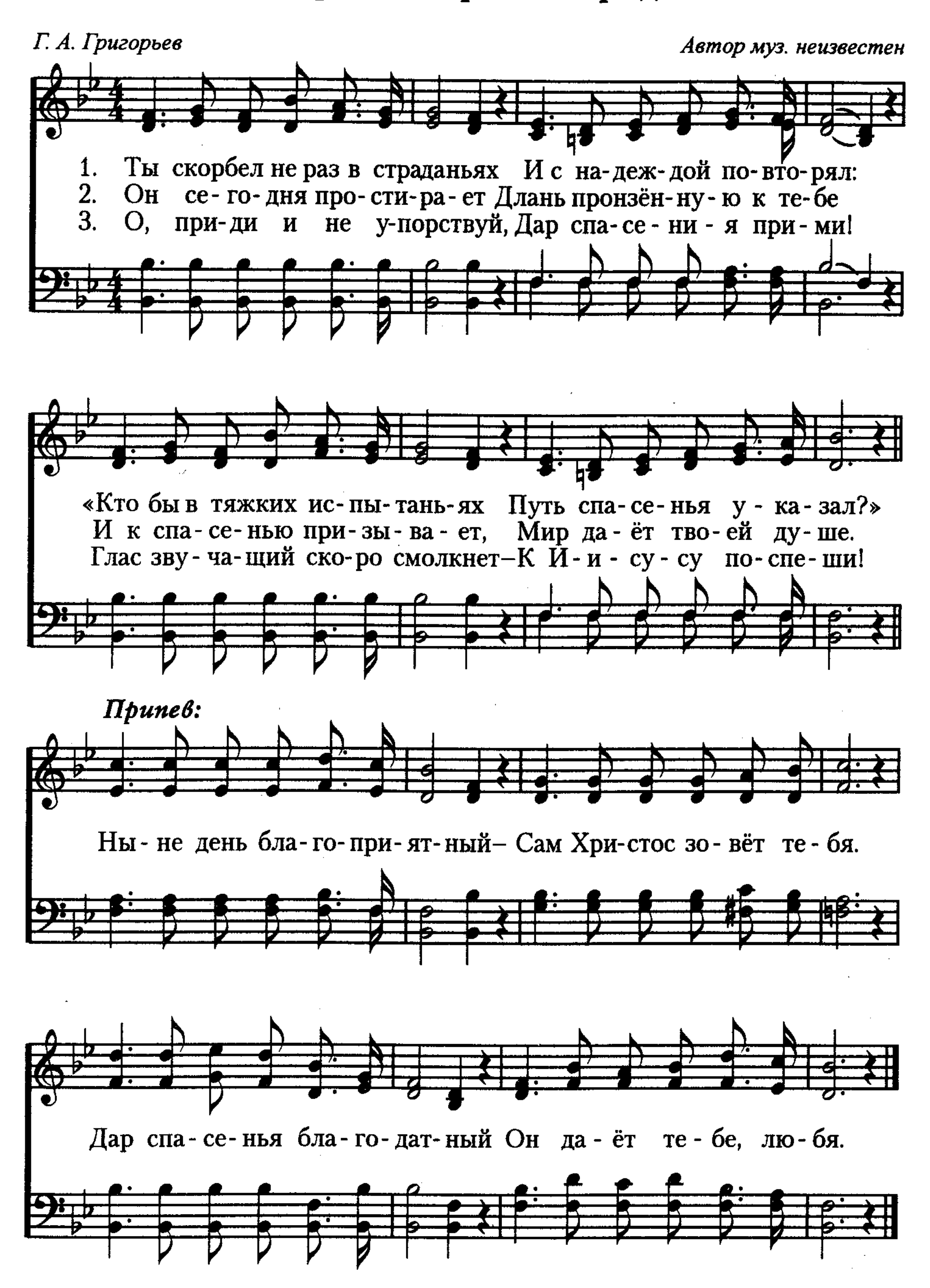
Автор слов неизвестен *Автор муз. неизвестен*




Припев:
Ны- -не к Иисусу- -су не-
Ны - не к Не - му не - мед - ля и - ди,
мед- -ля и - ди,
Ны - не к Не - му не - мед - ля и - ди,
Ждёт Он те - бя, чтоб на - ве - ки спас - ти.
Ждёт Он те - бя, чтоб на - ве - ки спас - ти.

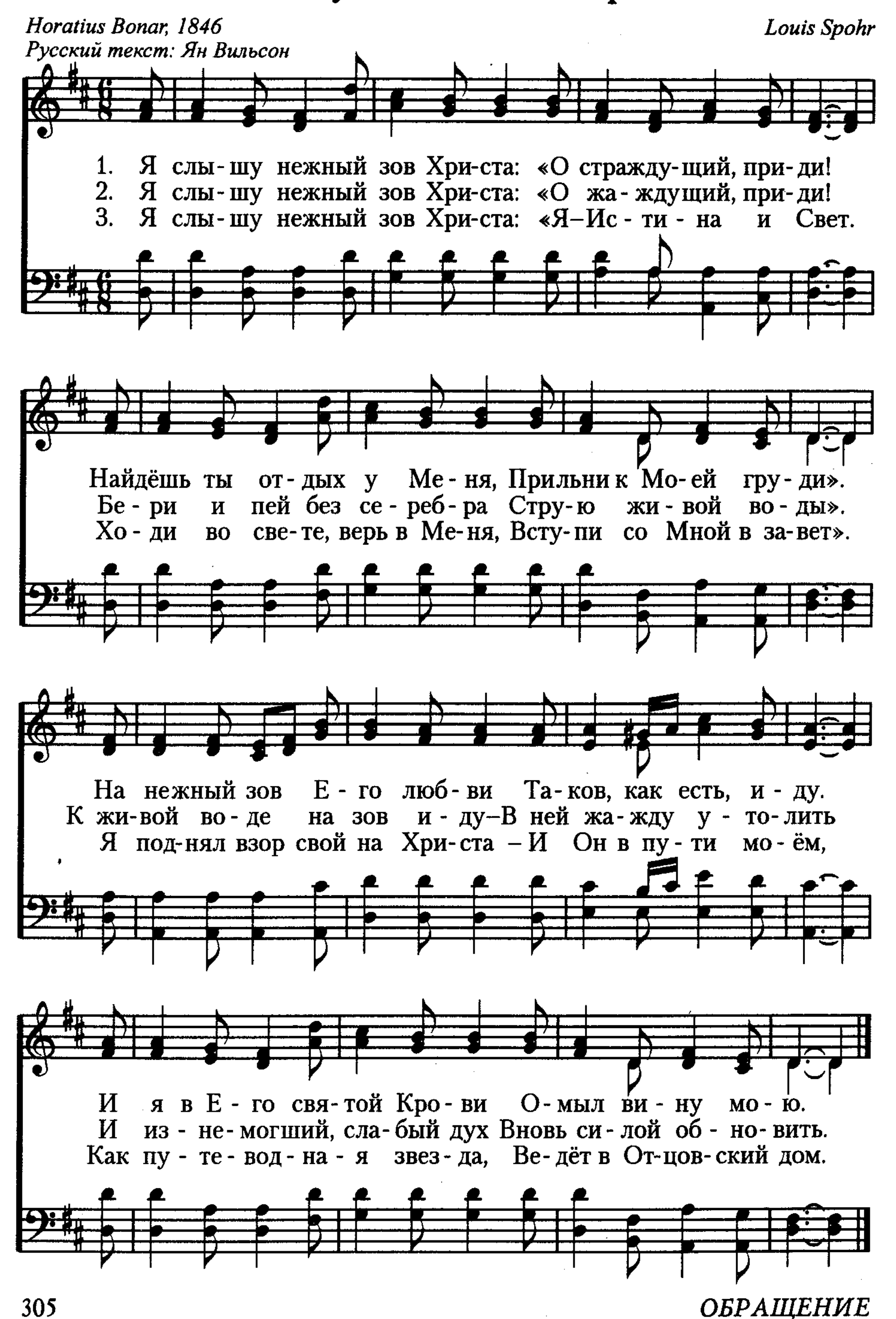
236 Ты скорбел не раз в страданьях

Г. А. Григорьев *Автор муз. неизвестен*

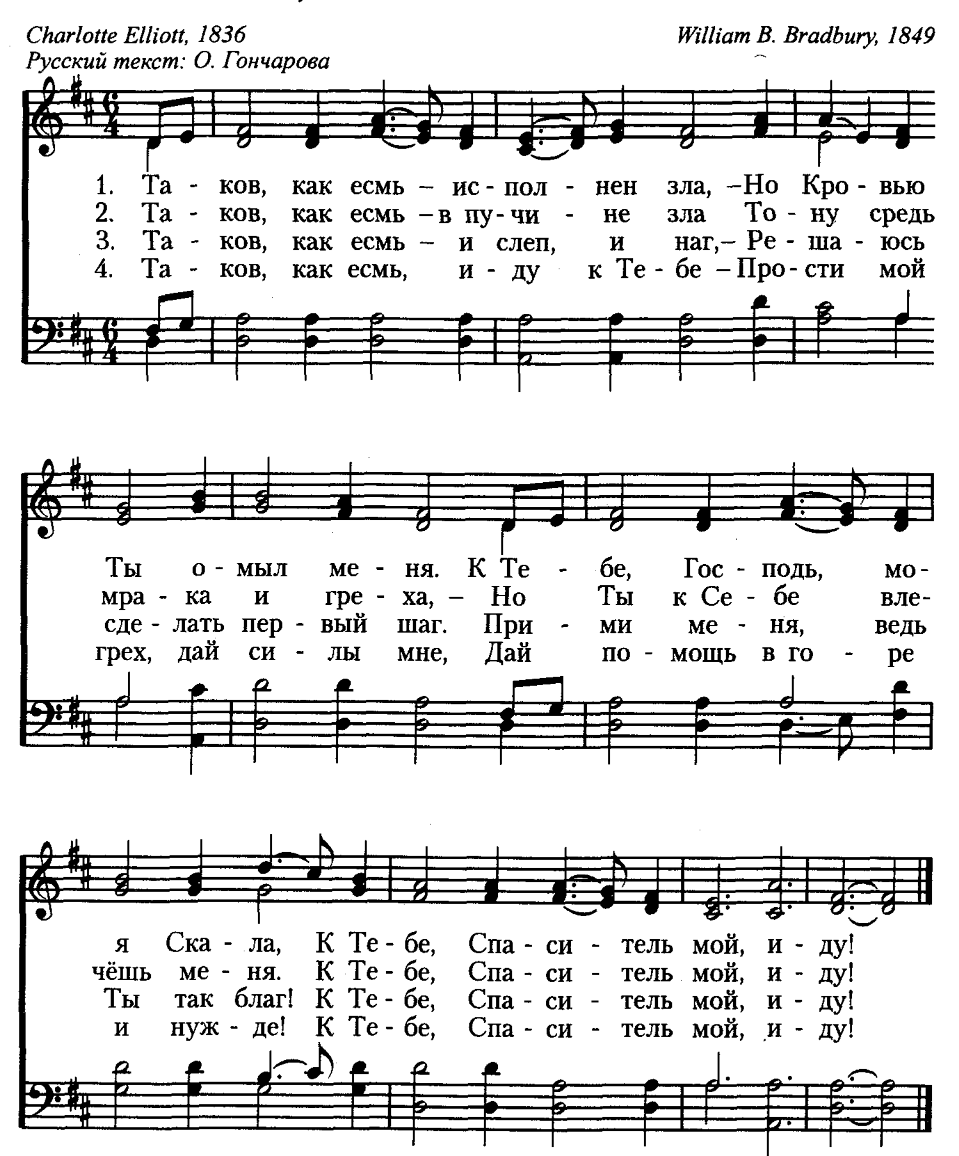


Я слышу нежный зов Христа

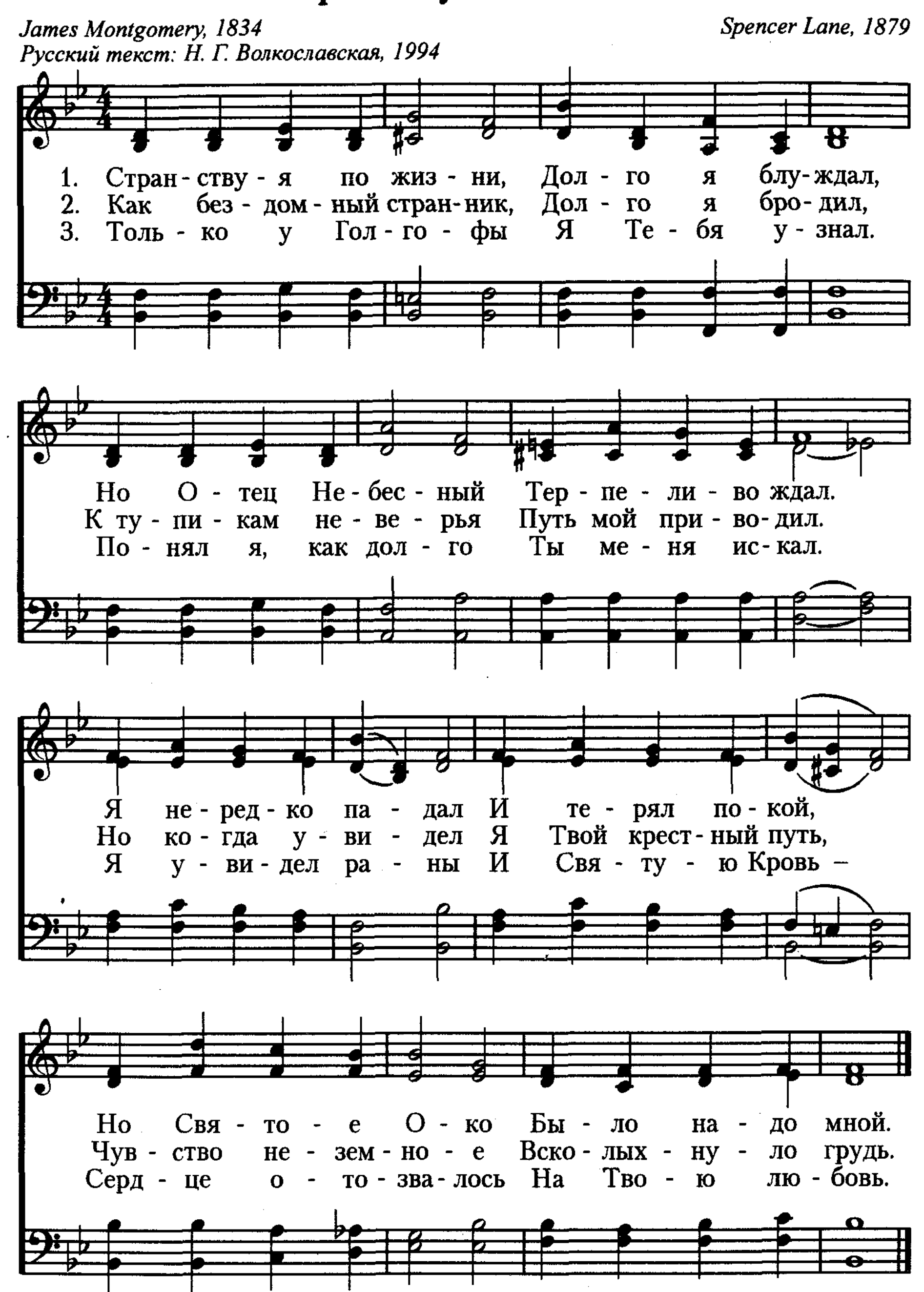
Horatius Bonar, 1846
Русский текст: Ян Вильсон
Louis Spohr



238 Таков, как есмь – исполнен зла

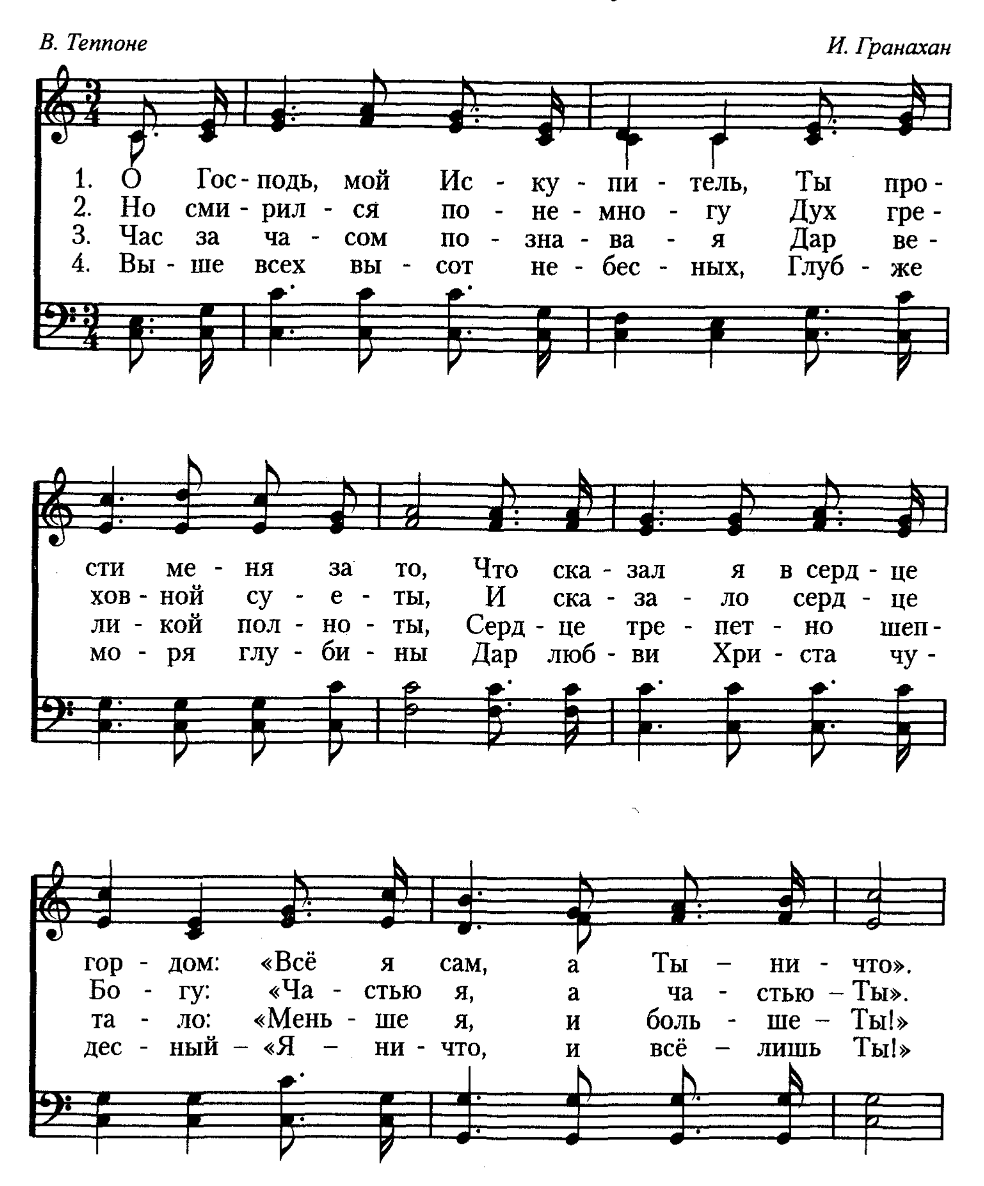


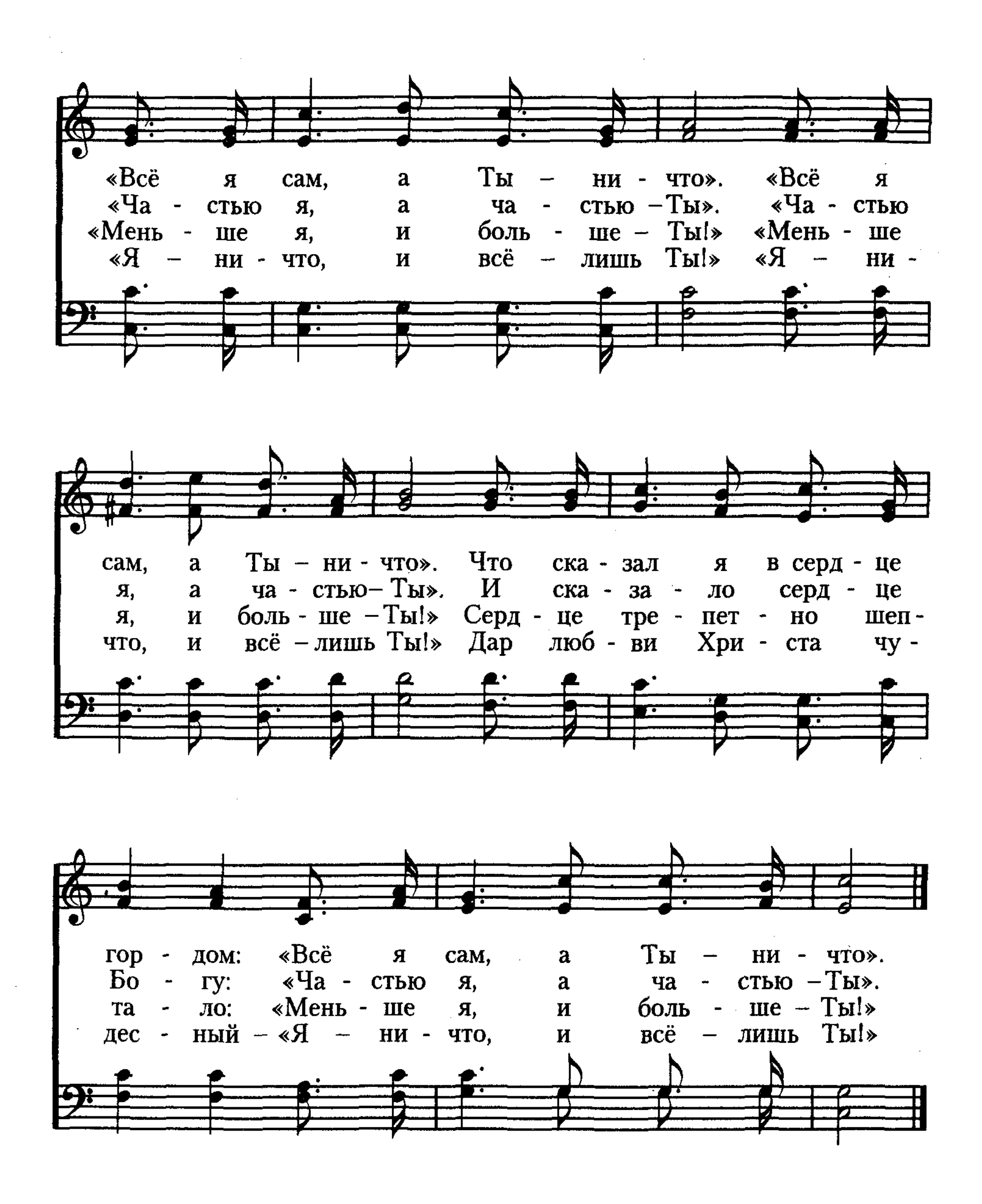
Странствуя по жизни



240 О Господь, мой Искупитель
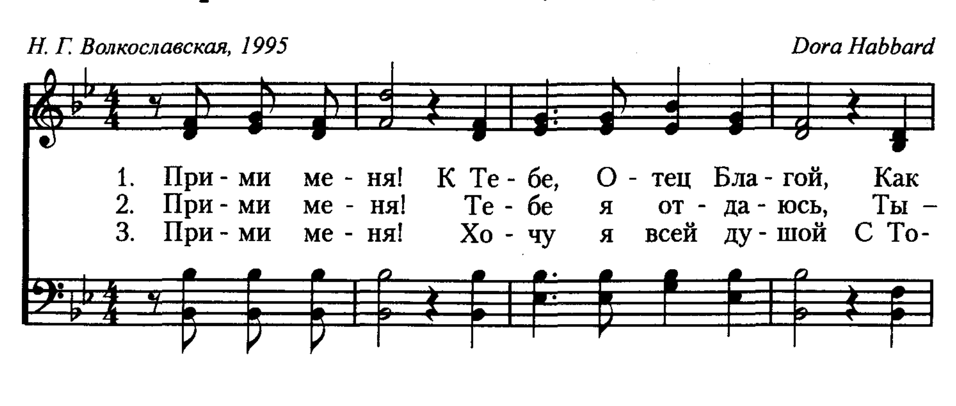
В. Теппоне *И. Гранахан*
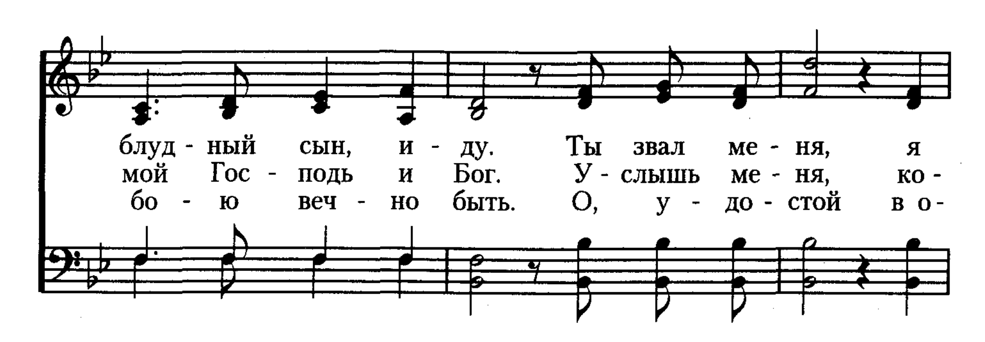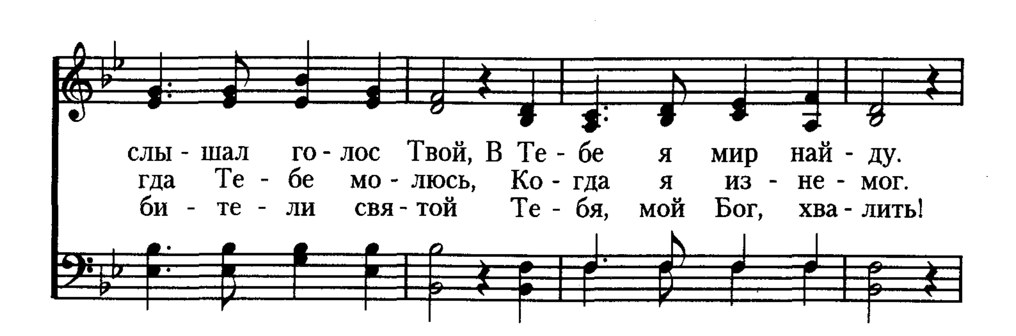



«Всё я сам, а Ты – ни - что». «Всё я
«Ча - стью я, а ча - стью –Ты». «Ча - стью
«Мень - ше я, и боль - ше – Ты!» «Мень - ше
«Я – ни - что, и всё – лишь Ты!» «Я – ни -
сам, а Ты – ни - что». Что ска - зал я в серд - це
я, а ча - стью– Ты». И ска - за - ло серд - це
я, и боль - ше –Ты!» Серд - це тре - пет - но шеп -
что, и всё –лишь Ты!» Дар люб - ви Хри - ста чу -
гор - дом: «Всё я сам, а Ты – ни - что».
Бо - гу: «Ча - стью я, а ча - стью –Ты».
та - ло: «Мень - ше я, и боль - ше – Ты!»
дес - ный –«Я – ни - что, и всё – лишь Ты!»
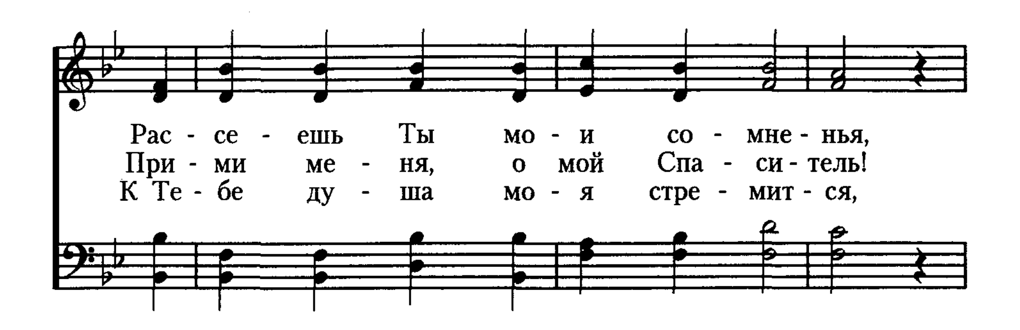
241 Прими меня! К Тебе, Отец Благой
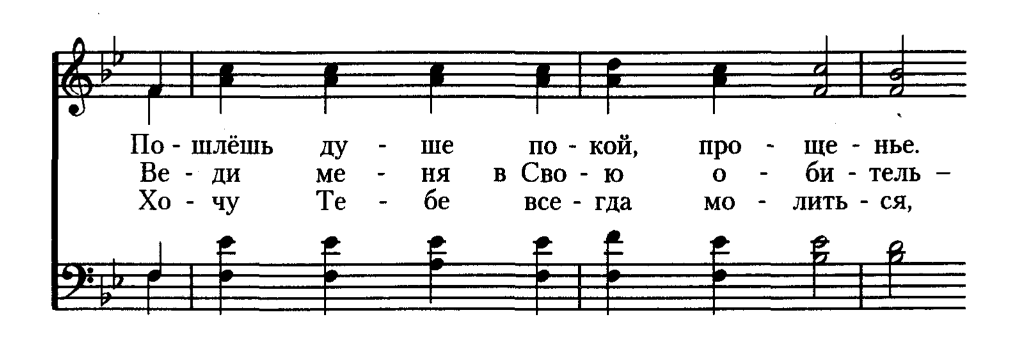
Н. Г. Волкославская, 1995 — *Dora Habbard*
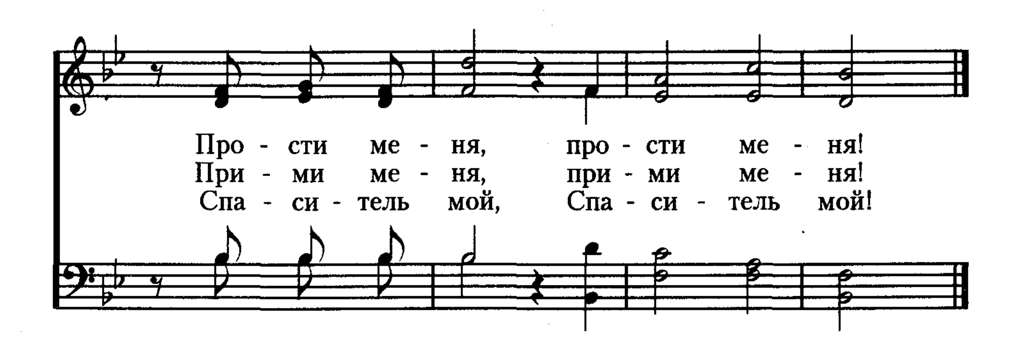




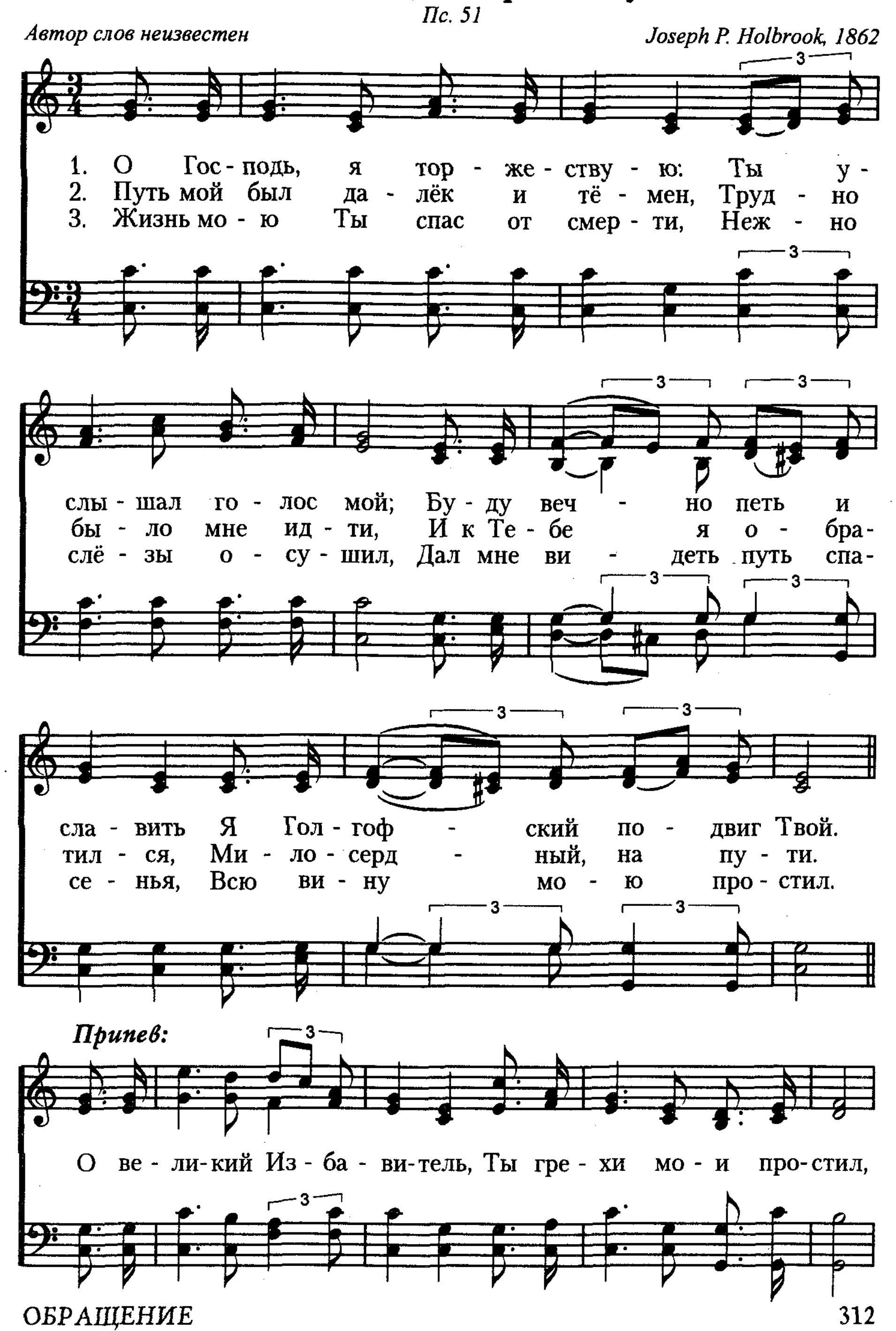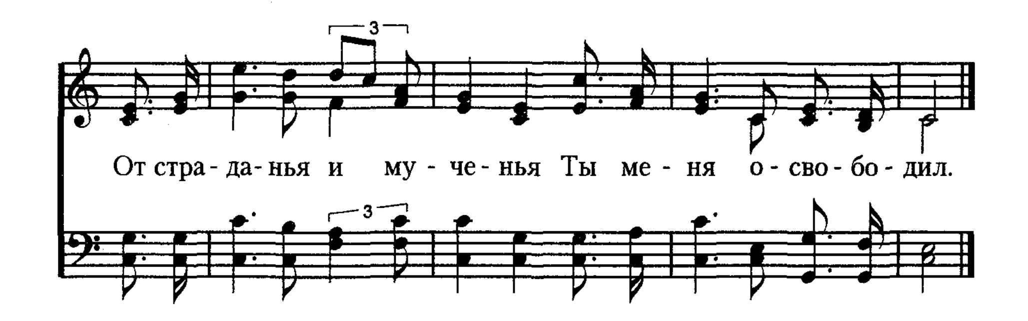



Рас - се - ешь Ты мо - и со - мне - нья,
При - ми ме - ня, о мой Спа - си - тель!
К Те - бе ду - ша мо - я стре - мит - ся,


По - шлёшь ду - ше по - кой, про - ще - нье.
Ве - ди ме - ня в Сво - ю о - би - тель –
Хо - чу Те - бе все - гда мо - лить - ся,


Про - сти ме - ня, про - сти ме - ня!
При - ми ме - ня, при - ми ме - ня!
Спа - си - тель мой, Спа - си - тель мой!

242 О Господь, я торжествую





К свободе призваны **243**

В. Теппоне *Автор муз. неизвестен*

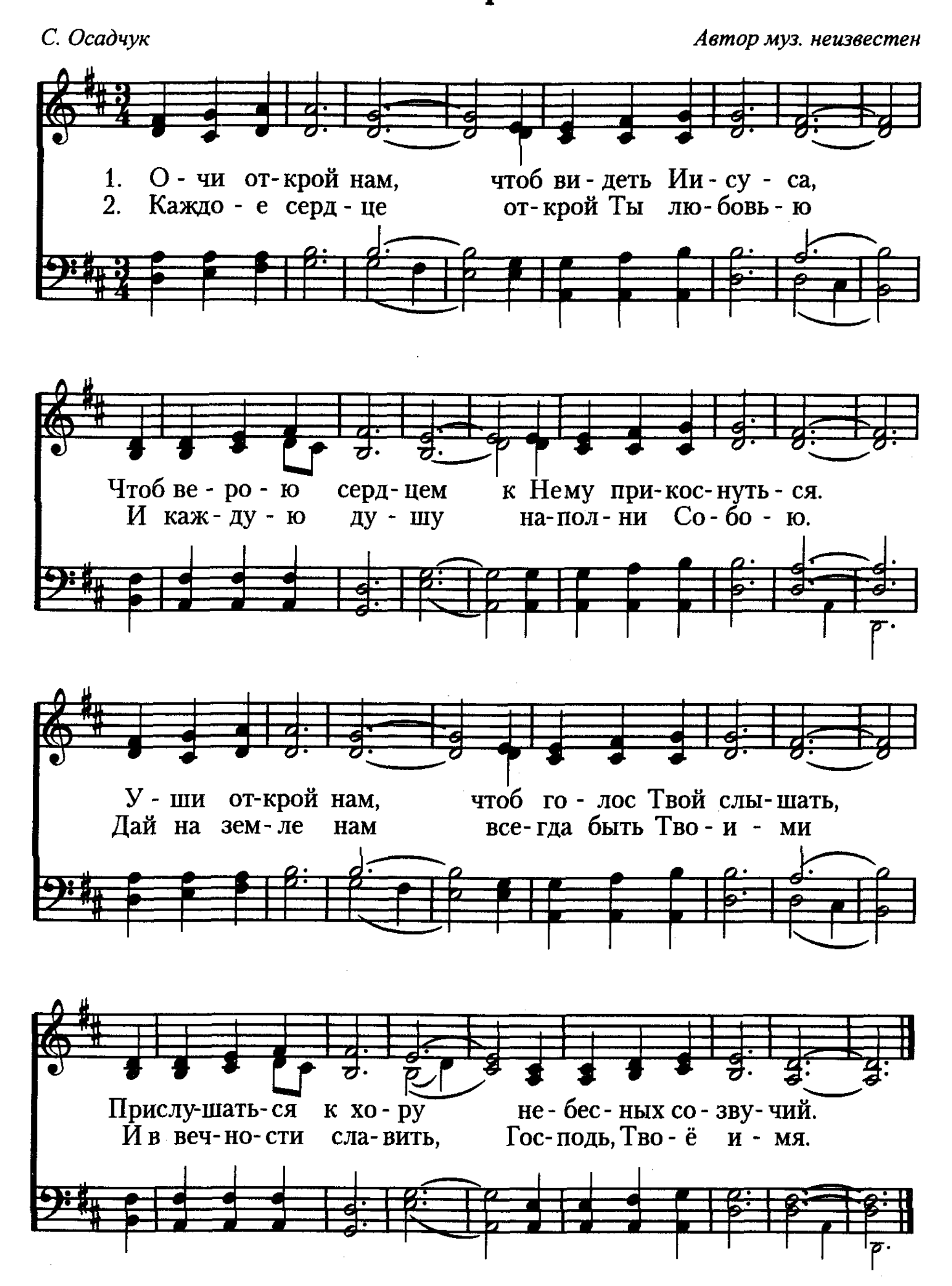
1. К свобо - де при - зва - ны Мы во Хри - сте, Чтоб быть сво -
2. От уз гре - ха и зла Сво - бод - ны мы, Нам чуж - да
3. Так стой - те, бра - тья все, В сво - бо - де той. Да - рит сво -

бод - ны - ми Здесь на зем - ле. Весь мир во зле ле - жит, Гре -
су - е - та, Сво - бод - ны мы. От всех пу - тей мирских, И
, бо - ду нам Хри - стос Бла - гой. По - знань - ем ис - ти - ны Серд -

ху при - над - ле - жит, В по - ро - ки по - гружён, Гре - хом пле - нён.
от страстей плотских, И от тре - вог людских – Сво - бод - ны мы.
ца нам про - све - тил, Что - бы на - род Е - го Сво - бодным был.

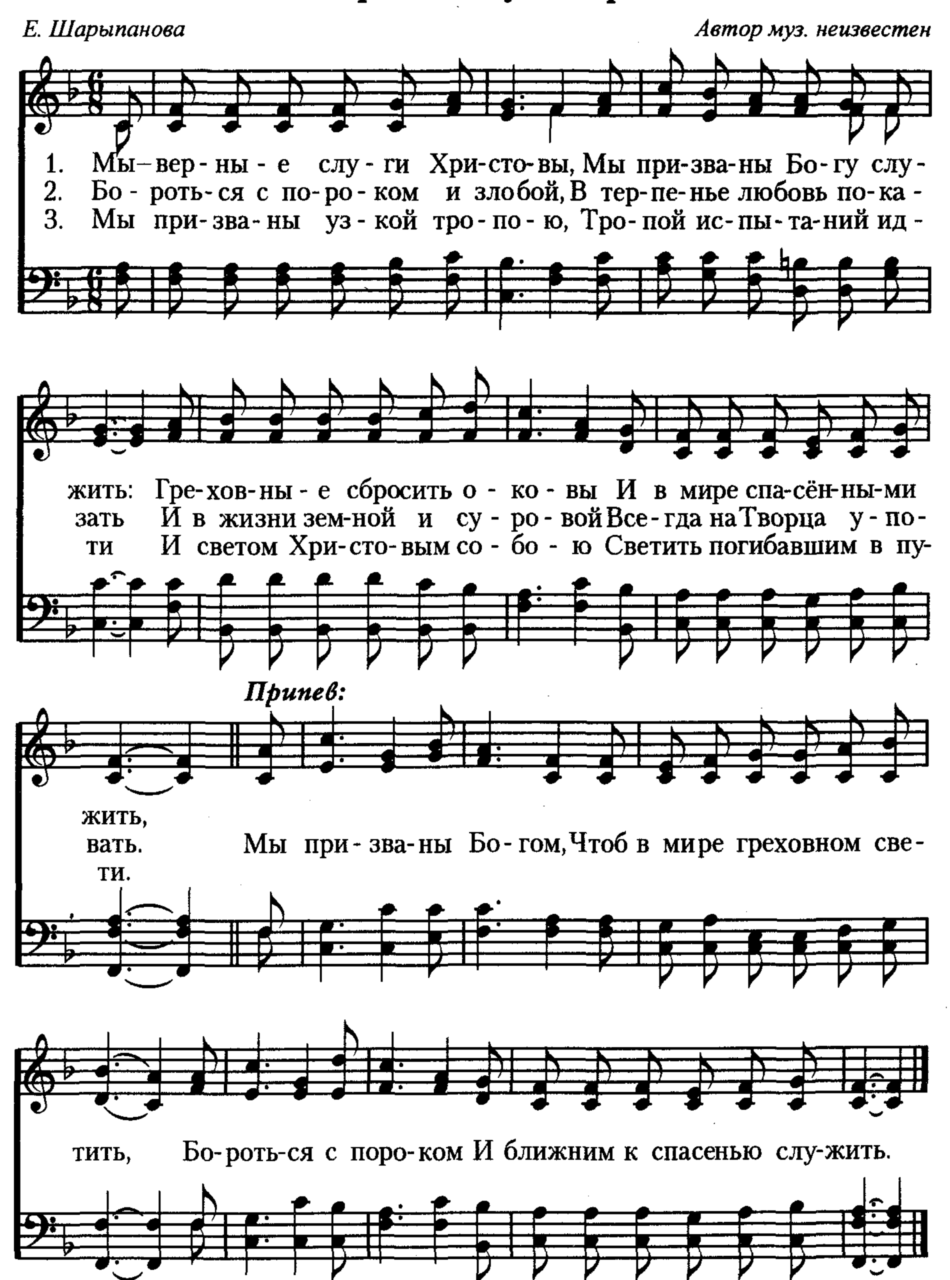
244 Очи открой нам
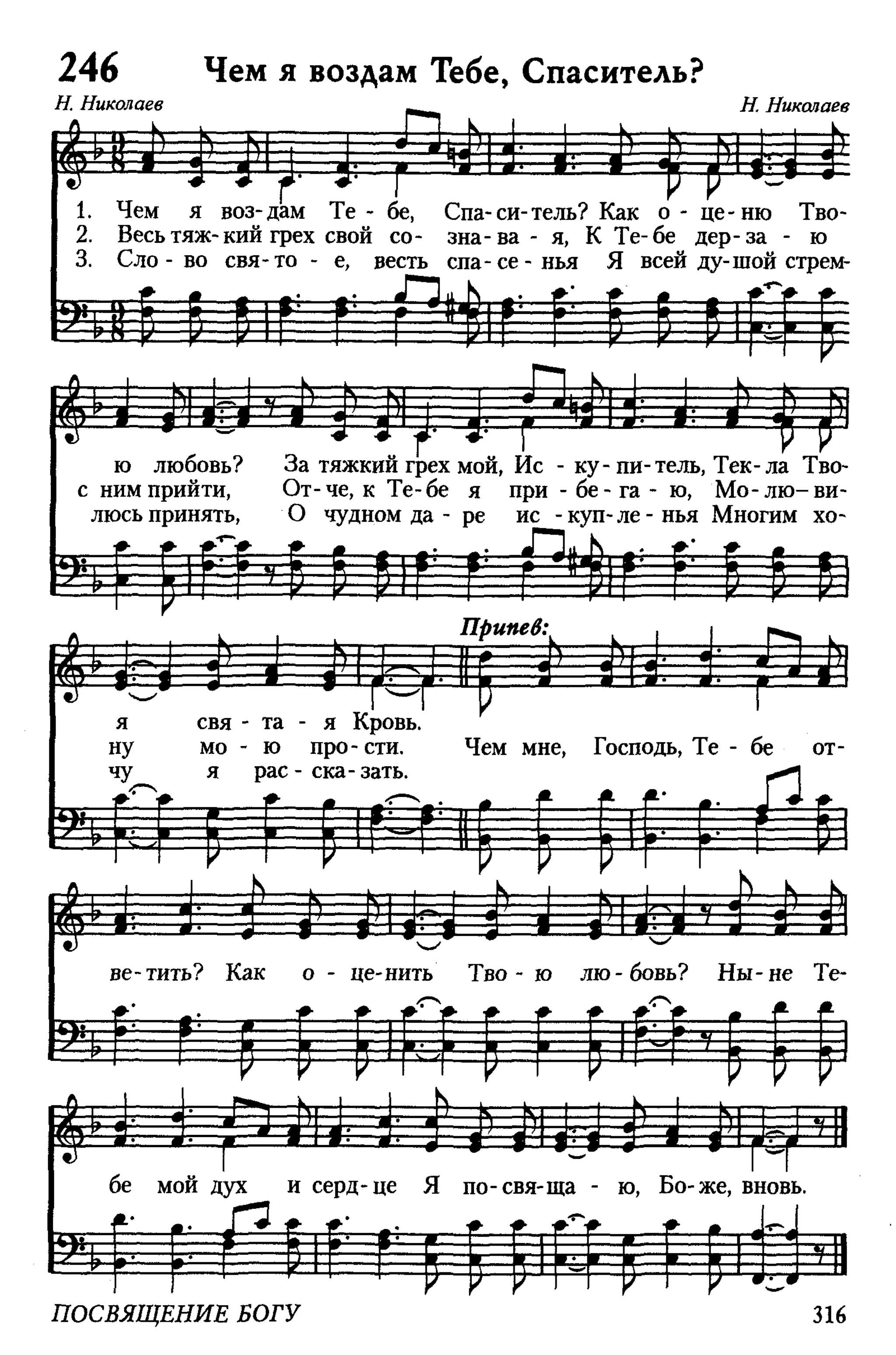
С. Осадчук *Автор муз. неизвестен*



Мы – верные слуги Христовы

Е. Шарыпанова | Автор муз. неизвестен

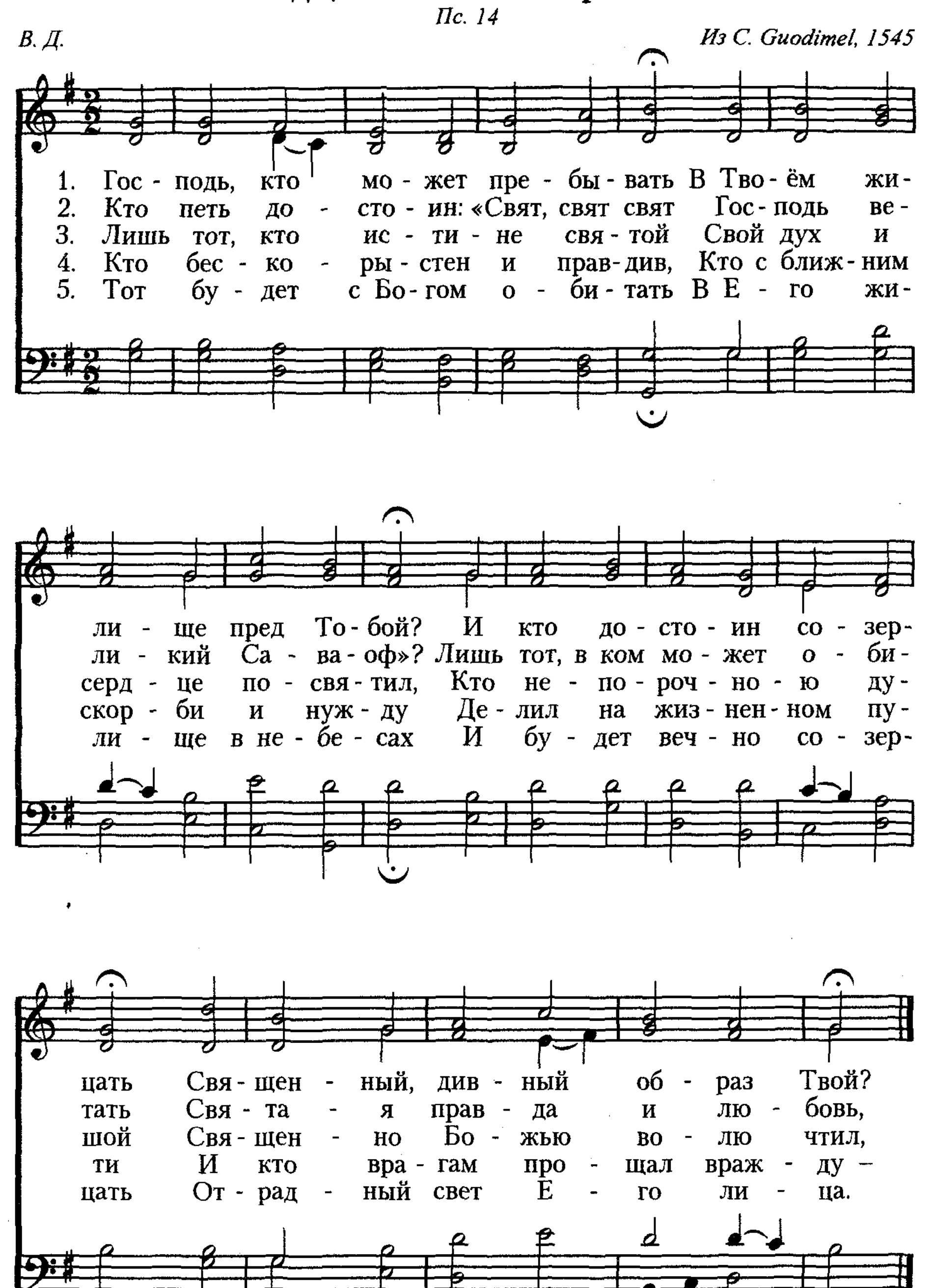



246 Чем я воздам Тебе, Спаситель?
Н. Николаев
Н. Николаев
1. Чем я воз-дам Те-бе, Спа-си-тель? Как о-це-ню Тво-
2. Весь тяж-кий грех свой со-зна-ва-я, К Те-бе дер-за-ю
3. Сло-во свя-то-е, весть спа-се-нья Я всей ду-шой стрем-
ю любовь? За тяжкий грех мой, Ис-ку-пи-тель, Тек-ла Тво-
с ним прийти, От-че, к Те-бе я при-бе-га-ю, Мо-лю-ви-
люсь принять, О чудном да-ре ис-куп-ле-нья Многим хо-
Припев:
я свя-та-я Кровь.
ну мо-ю про-сти. Чем мне, Господь, Те-бе от-
чу я рас-ска-зать.
ве-тить? Как о-це-нить Тво-ю лю-бовь? Ны-не Те-
бе мой дух и серд-це Я по-свя-ща-ю, Бо-же, вновь.

Господь, кто может пребывать 247

Пс. 14
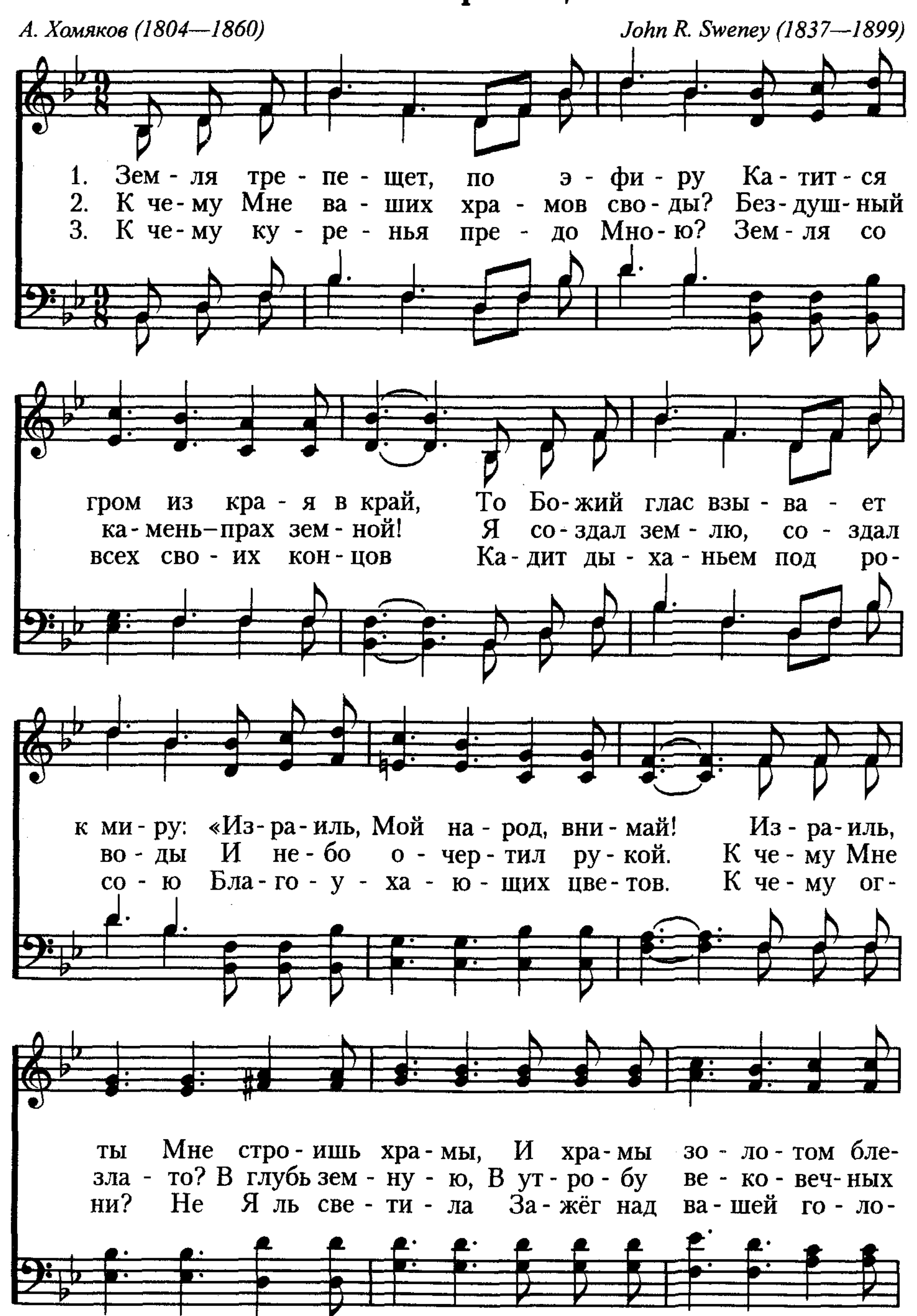
В. Д. *Из C. Guodimel, 1545*

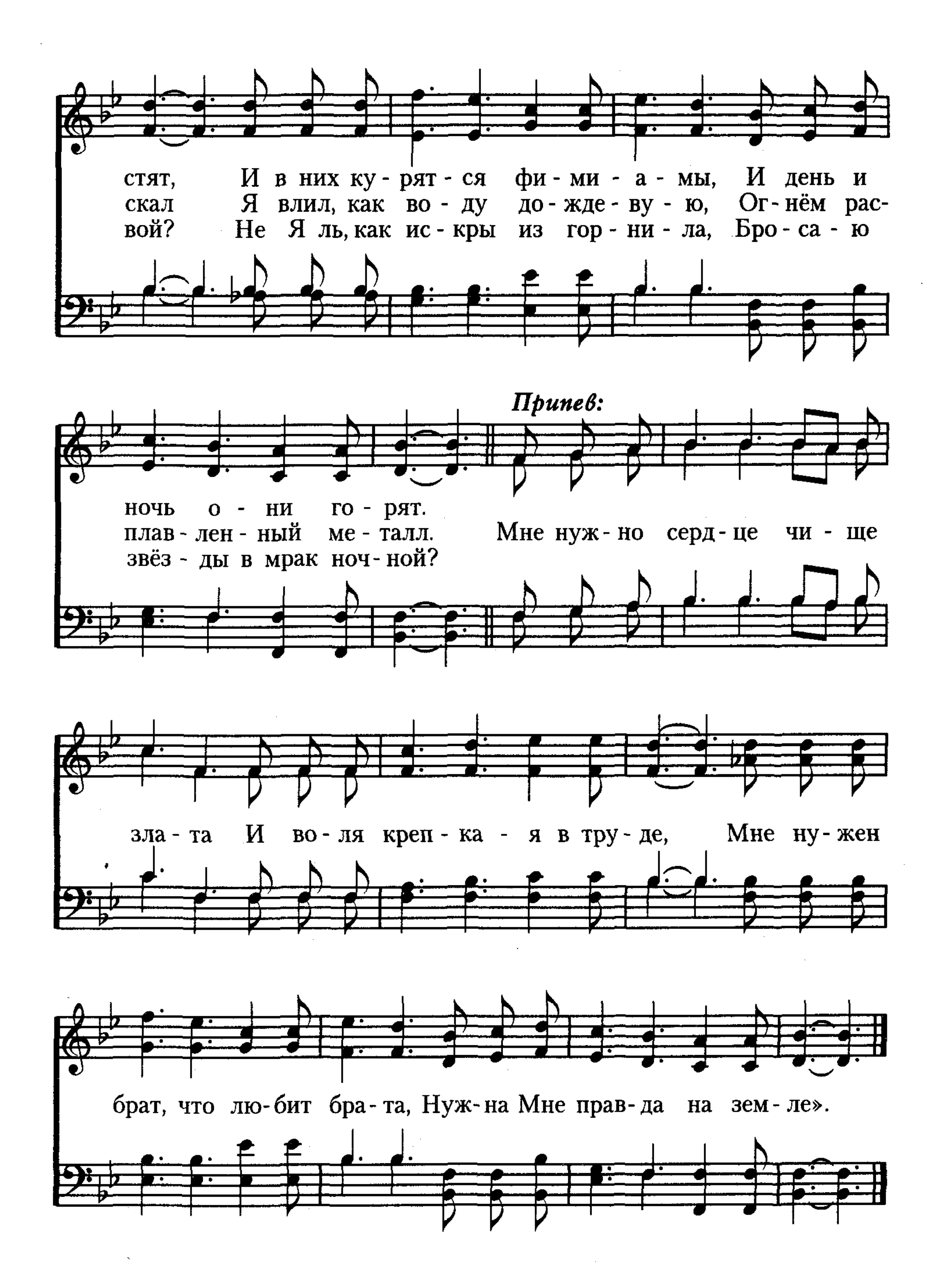


248

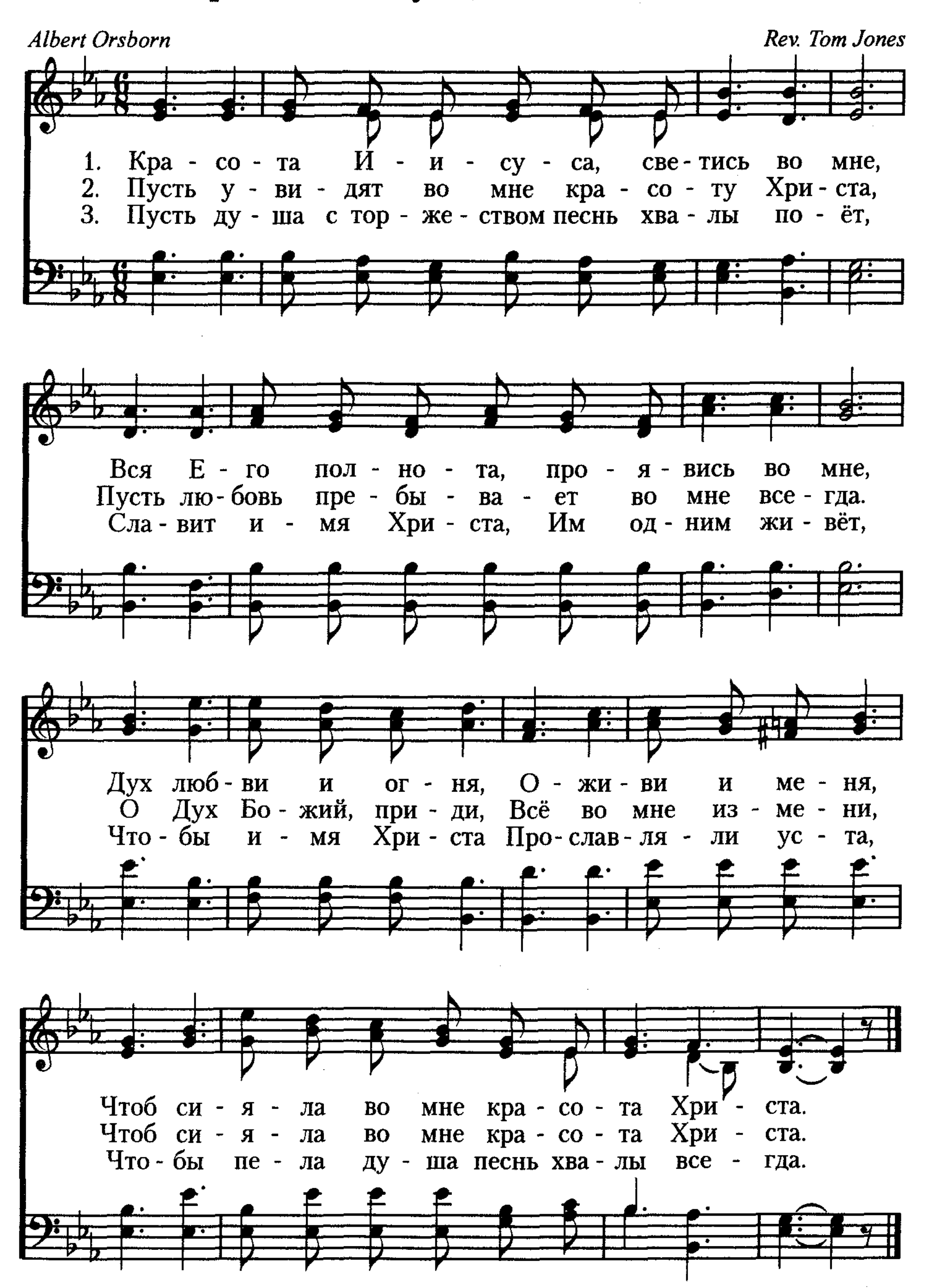
Земля трепещет

А. Хомяков (1804—1860) *John R. Sweney (1837—1899)*



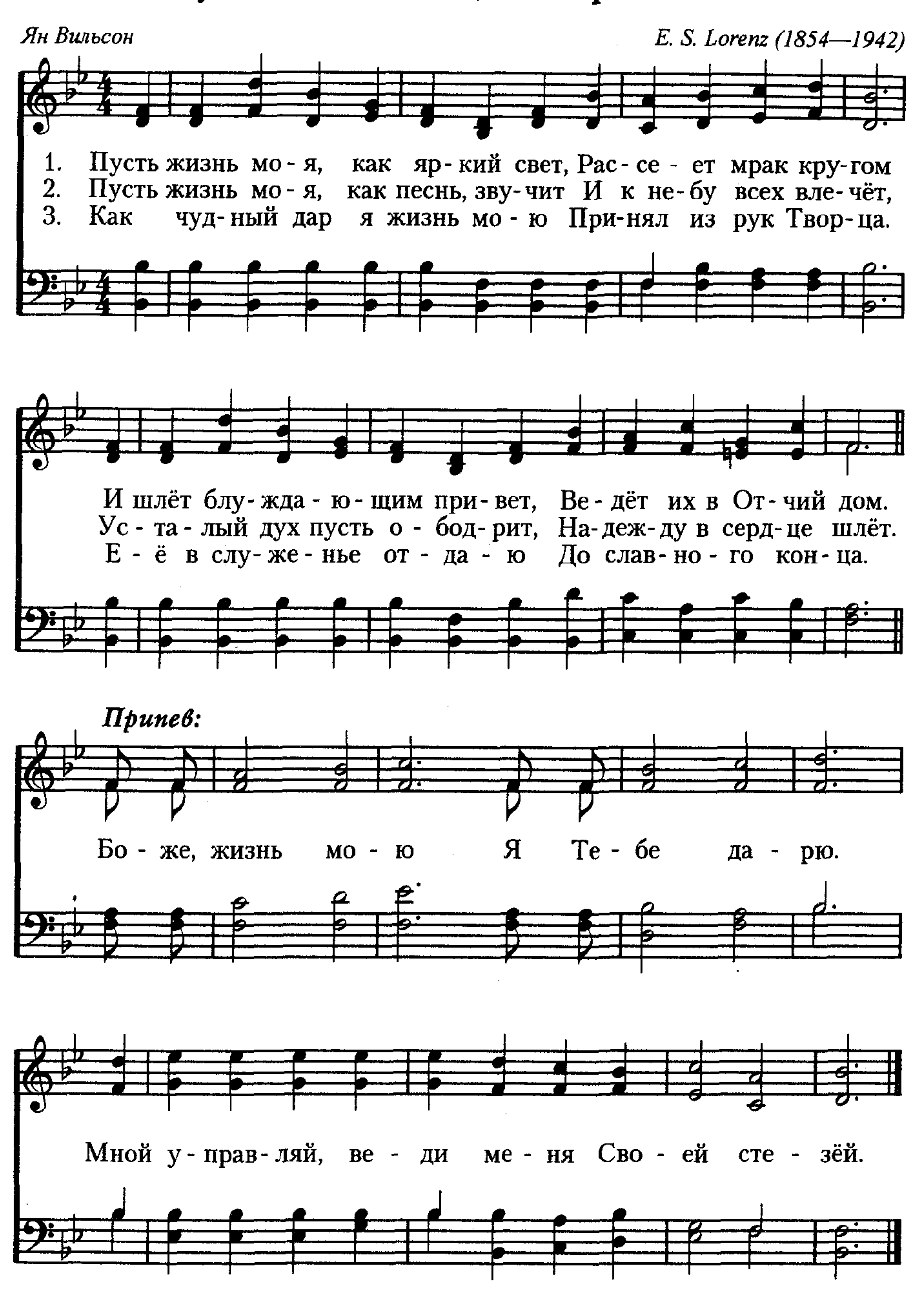

стят, И в них ку - рят - ся фи - ми - а - мы, И день и
скал Я влил, как во - ду до - жде - ву - ю, Ог - нём рас-
вой? Не Я ль, как ис - кры из гор - ни - ла, Бро - са - ю
Припев:
ночь о - ни го - рят.
плав - лен - ный ме - талл. Мне нуж - но серд - це чи - ще
звёз - ды в мрак ноч - ной?
зла - та И во - ля креп - ка - я в тру - де, Мне ну - жен
брат, что лю - бит бра - та, Нуж - на Мне прав - да на зем - ле».

249 Красота Иисуса, светись во мне



Пусть жизнь моя, как яркий свет

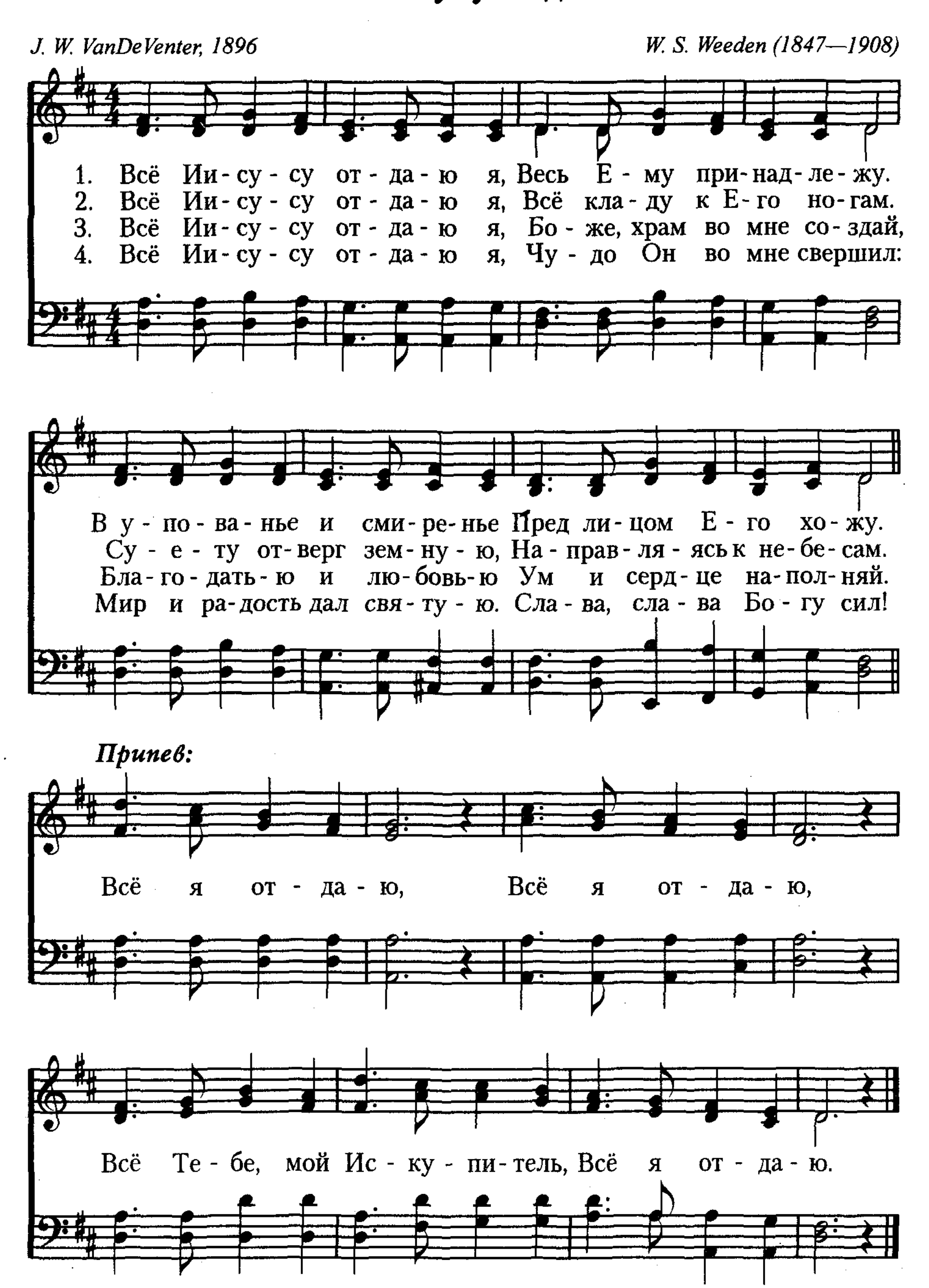
Ян Вильсон *E. S. Lorenz (1854—1942)*



11. Зак. 2465

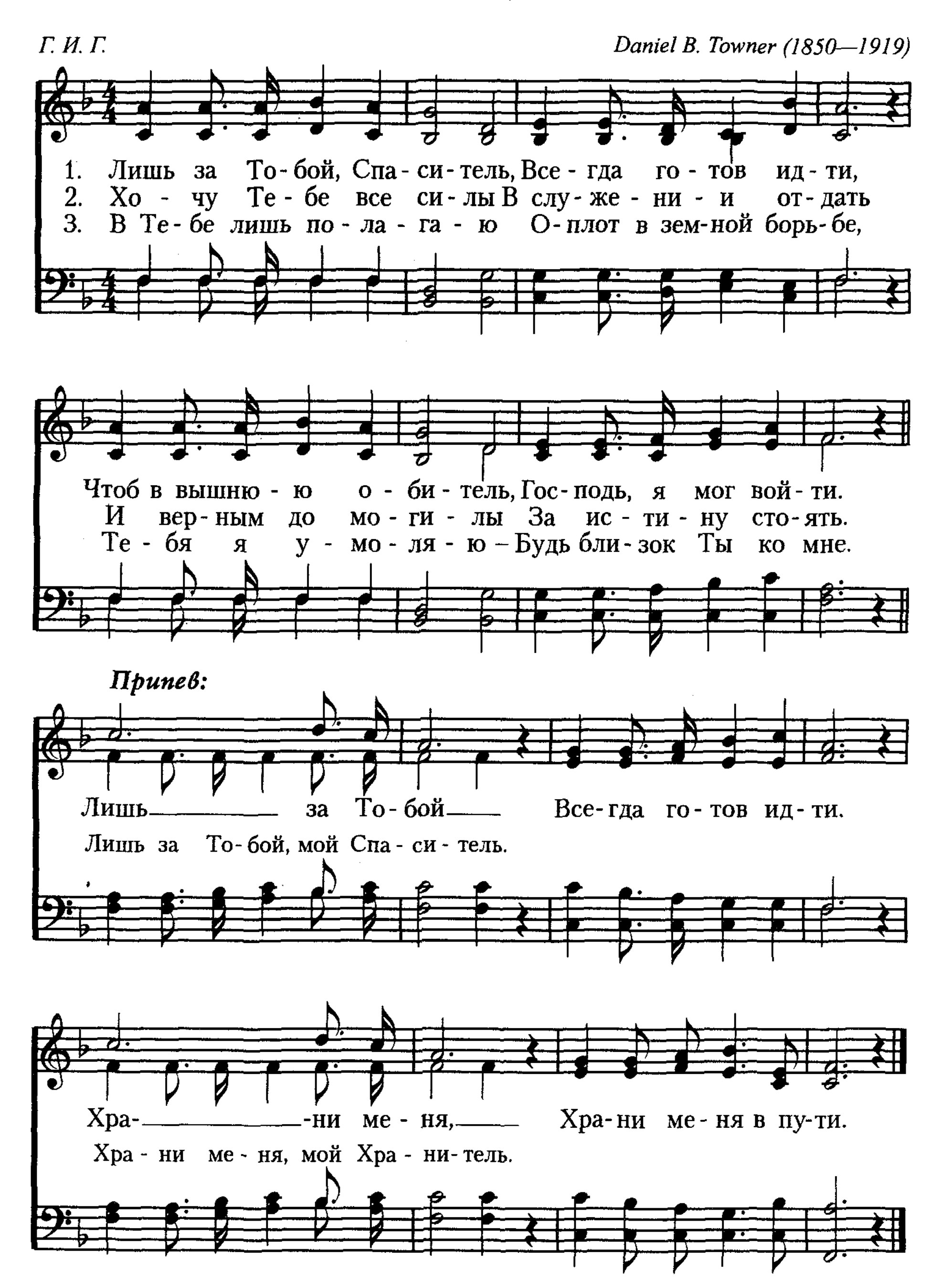
251 Всё Иисусу отдаю я

J. W. VanDeVenter, 1896 *W. S. Weeden (1847—1908)*

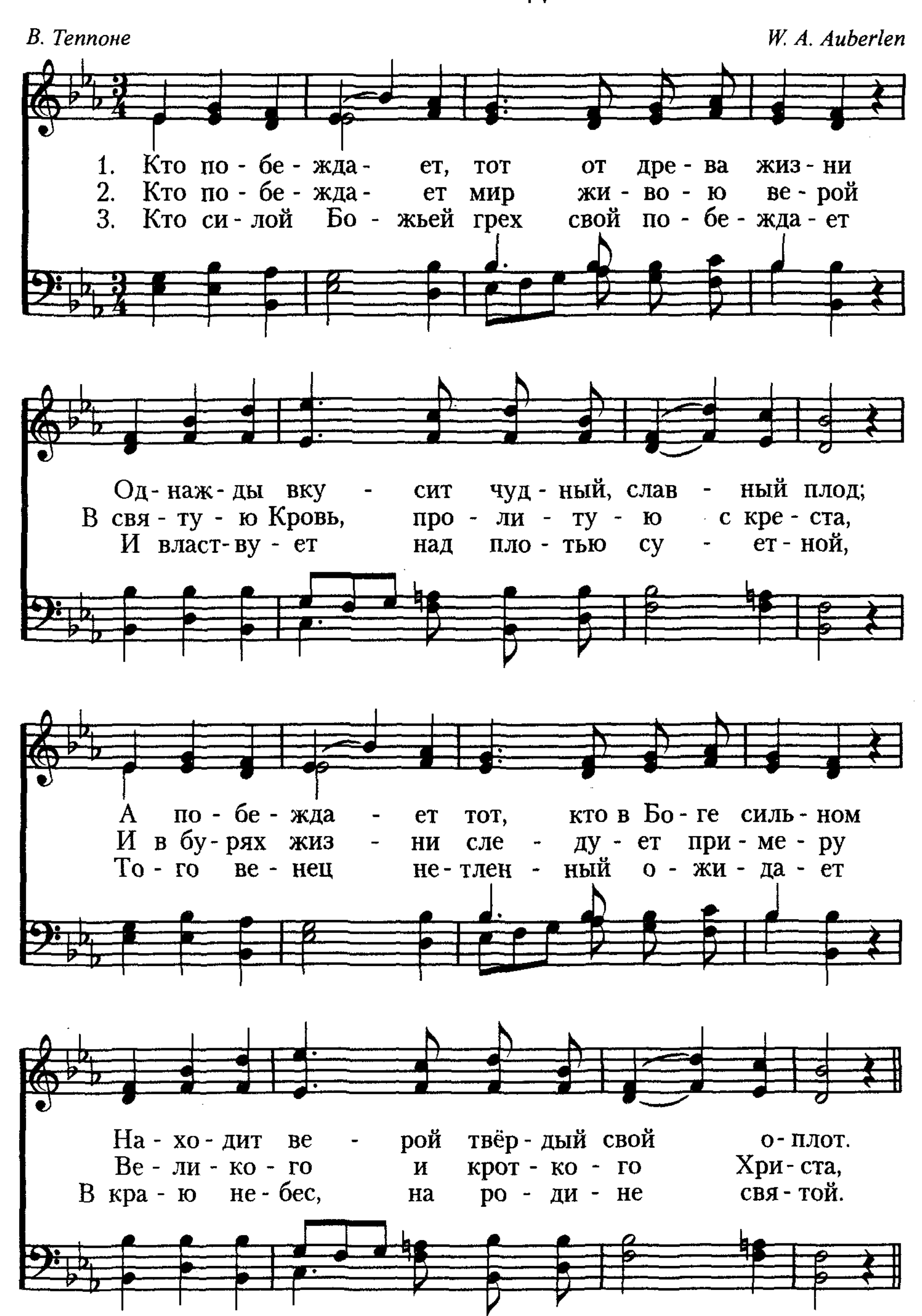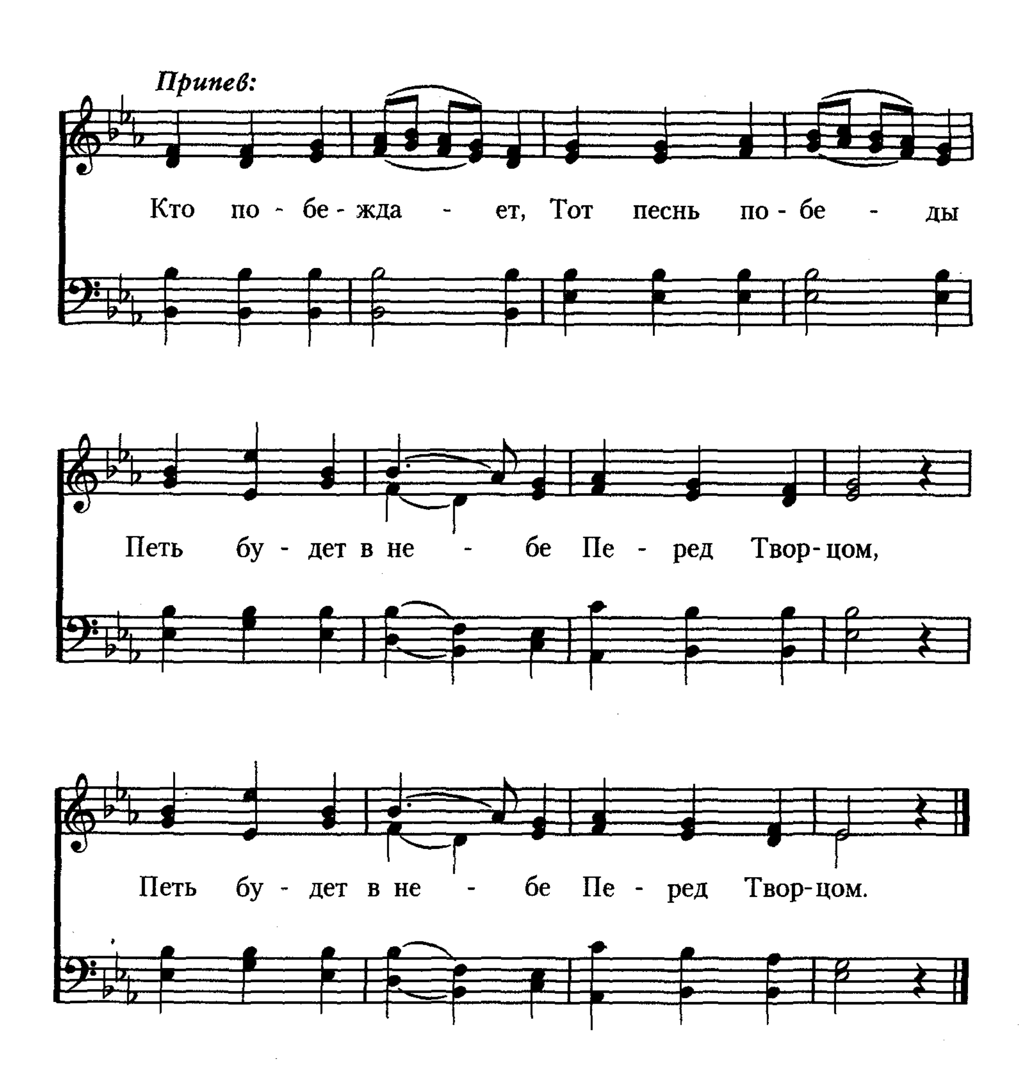


Лишь за Тобой, Спаситель

Г. И. Г. *Daniel B. Towner (1850—1919)*
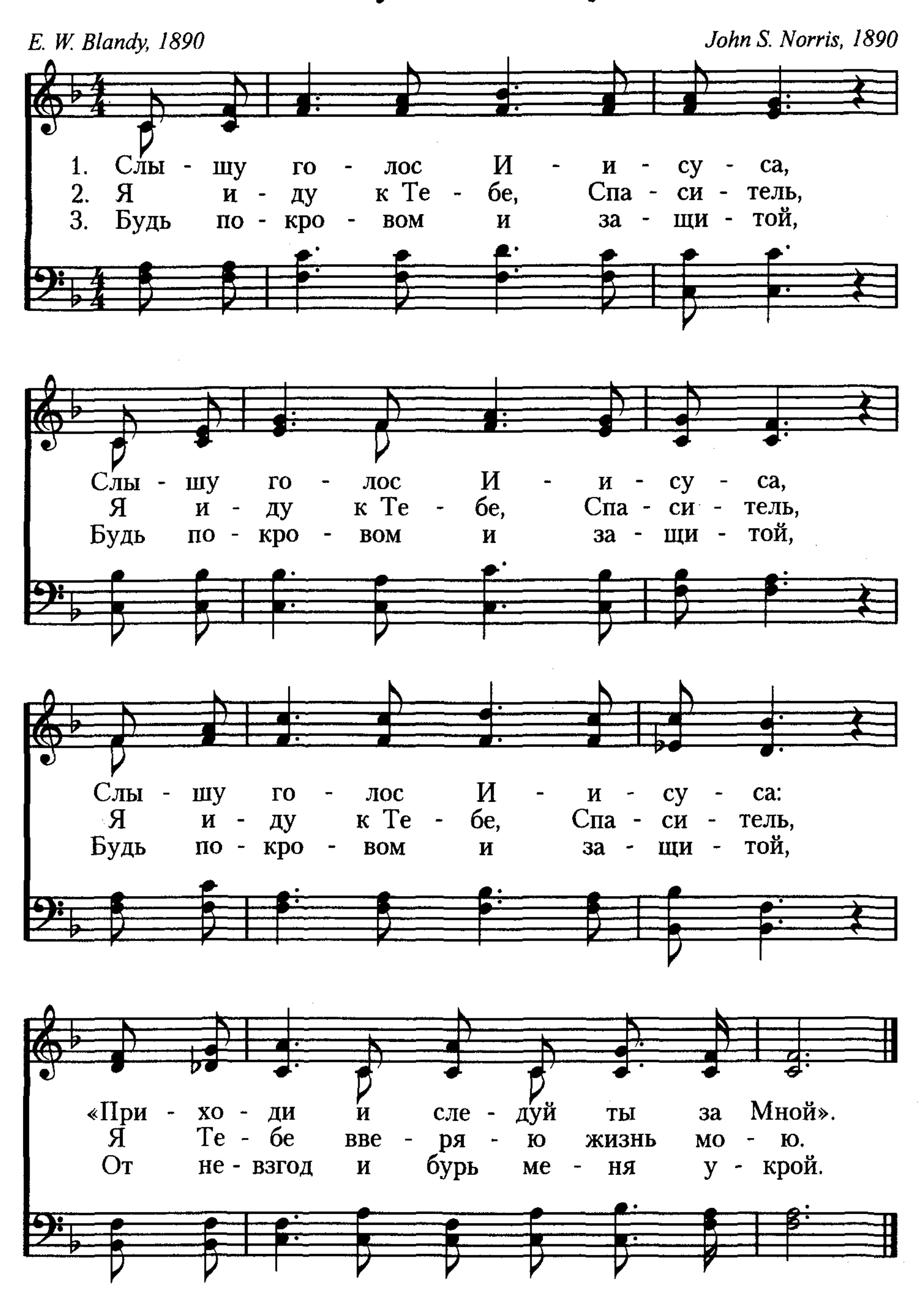


253 Кто побеждает



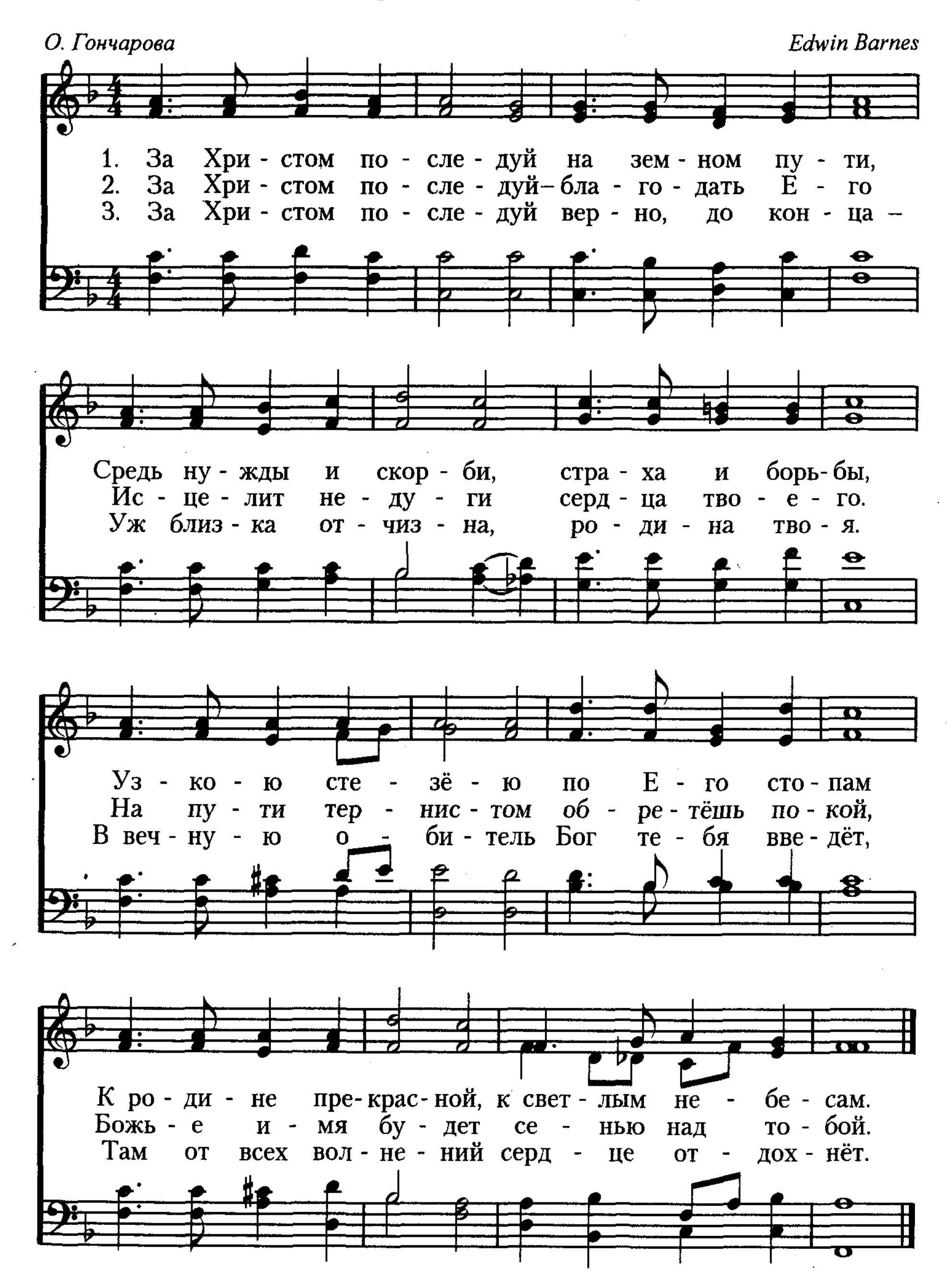

Припев:
Кто по - бе - жда - ет, Тот песнь по - бе - ды
Петь бу - дет в не - бе Пе - ред Твор - цом,
Петь бу - дет в не - бе Пе - ред Твор - цом.

254 Слышу голос Иисуса

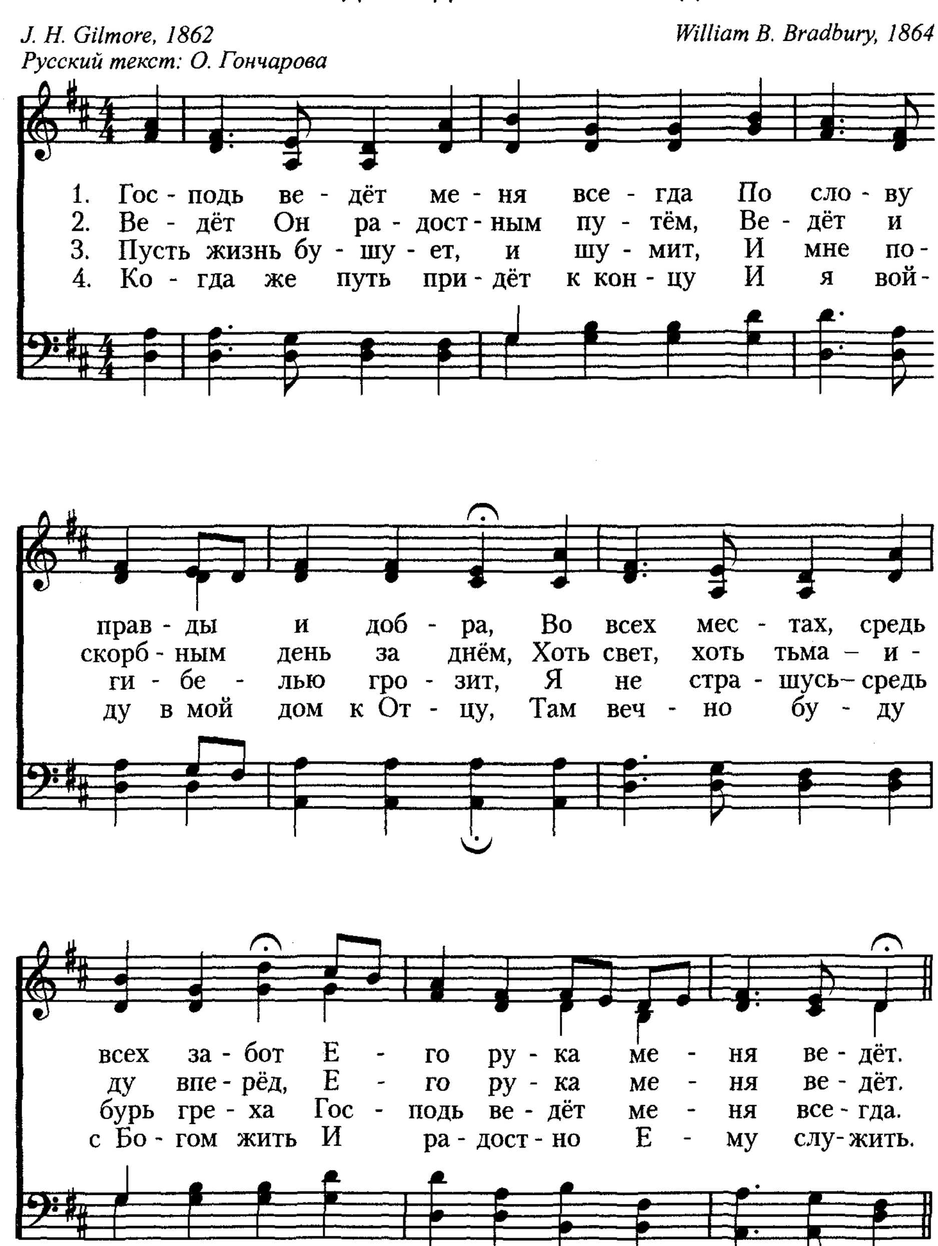
E. W. Blandy, 1890 | *John S. Norris, 1890*



За Христом последуй
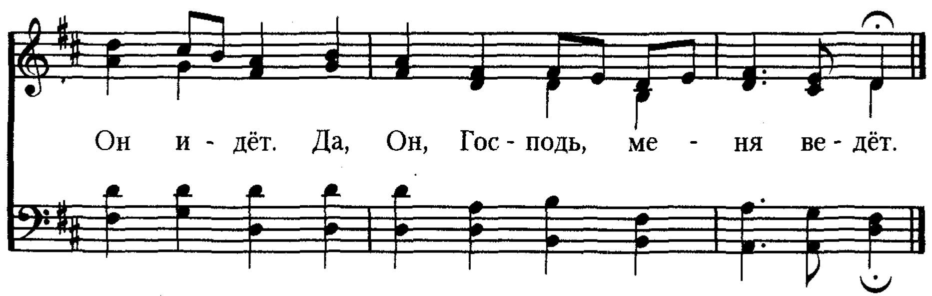


256 Господь ведёт меня всегда



Припев:

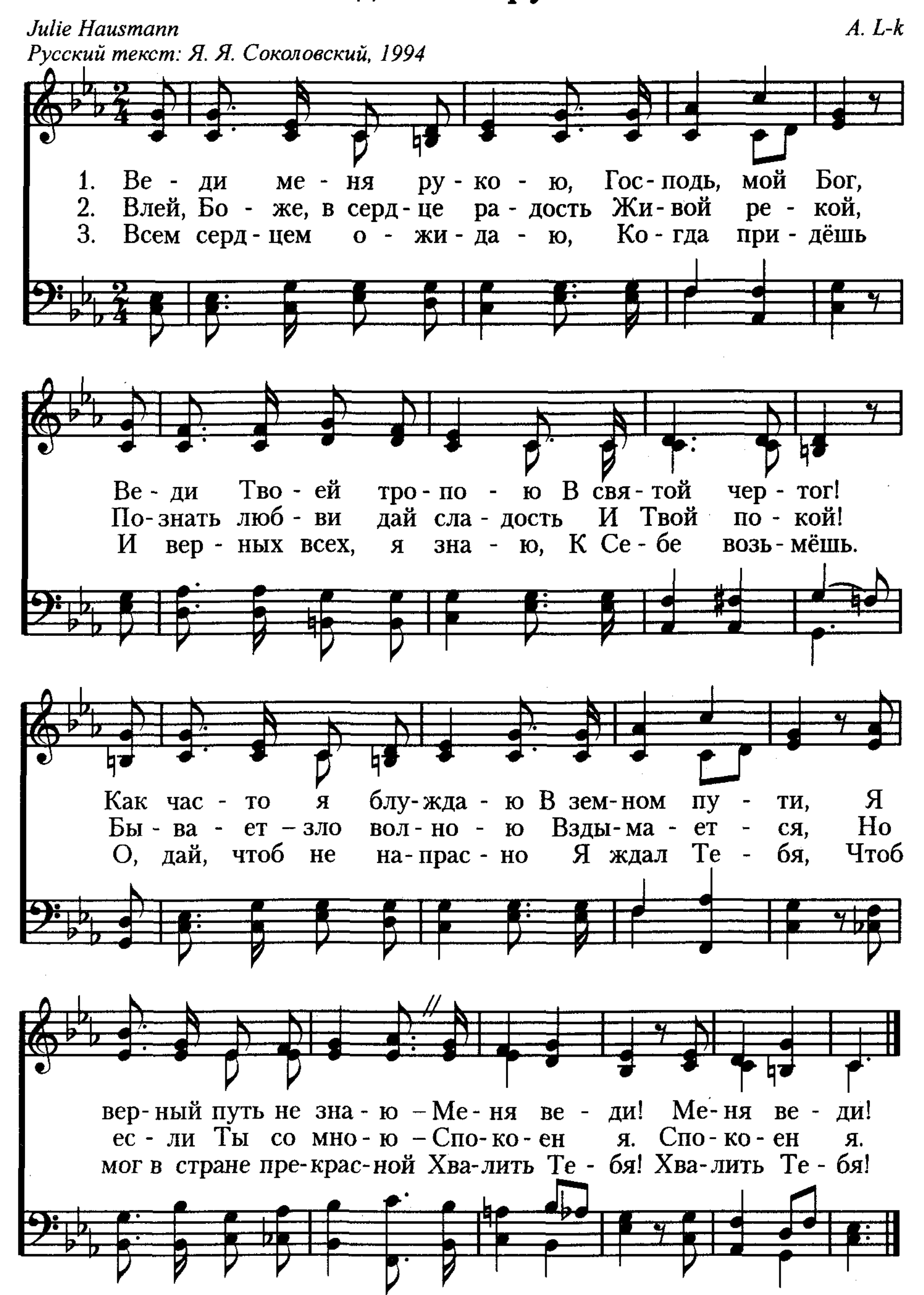
Гос-подь ве-дёт ме-ня все-гда. Да, Он, мой

Бог, ве-дёт ме-ня – За Ним пой-ду, где



257 Веди меня рукою

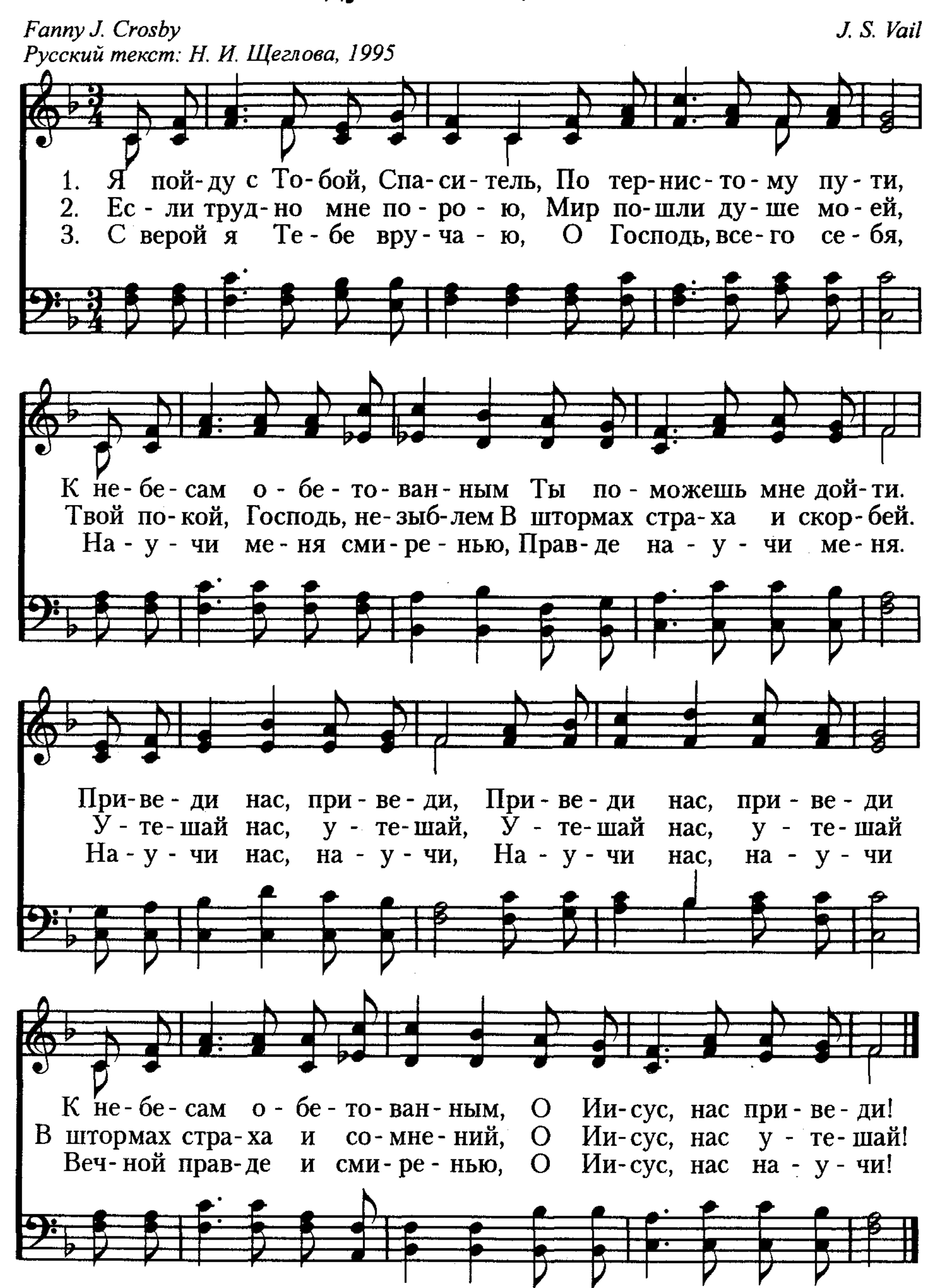
Julie Hausmann
Русский текст: Я. Я. Соколовский, 1994
A. L-k



Я пойду с Тобой, Спаситель

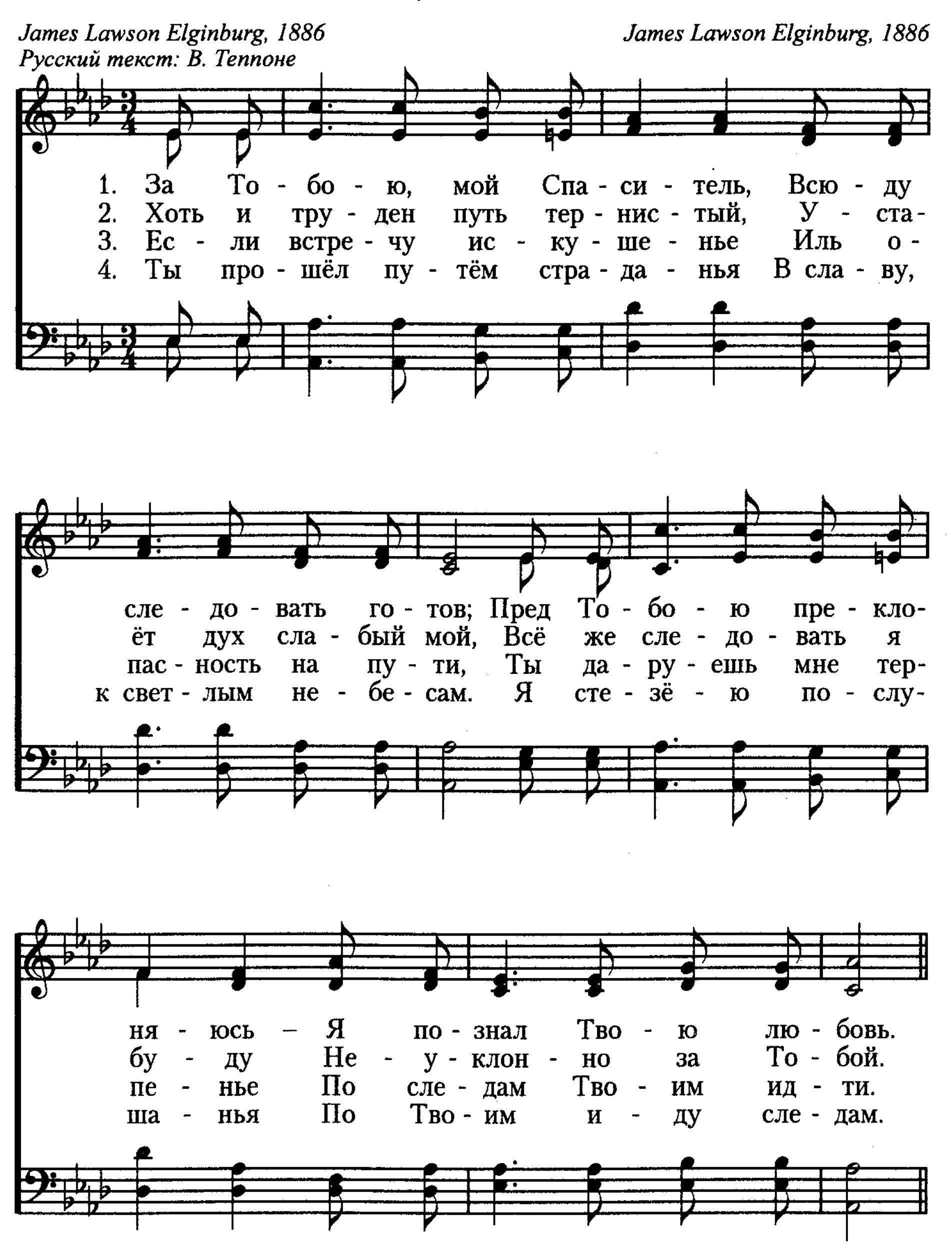
Fanny J. Crosby — *J. S. Vail*
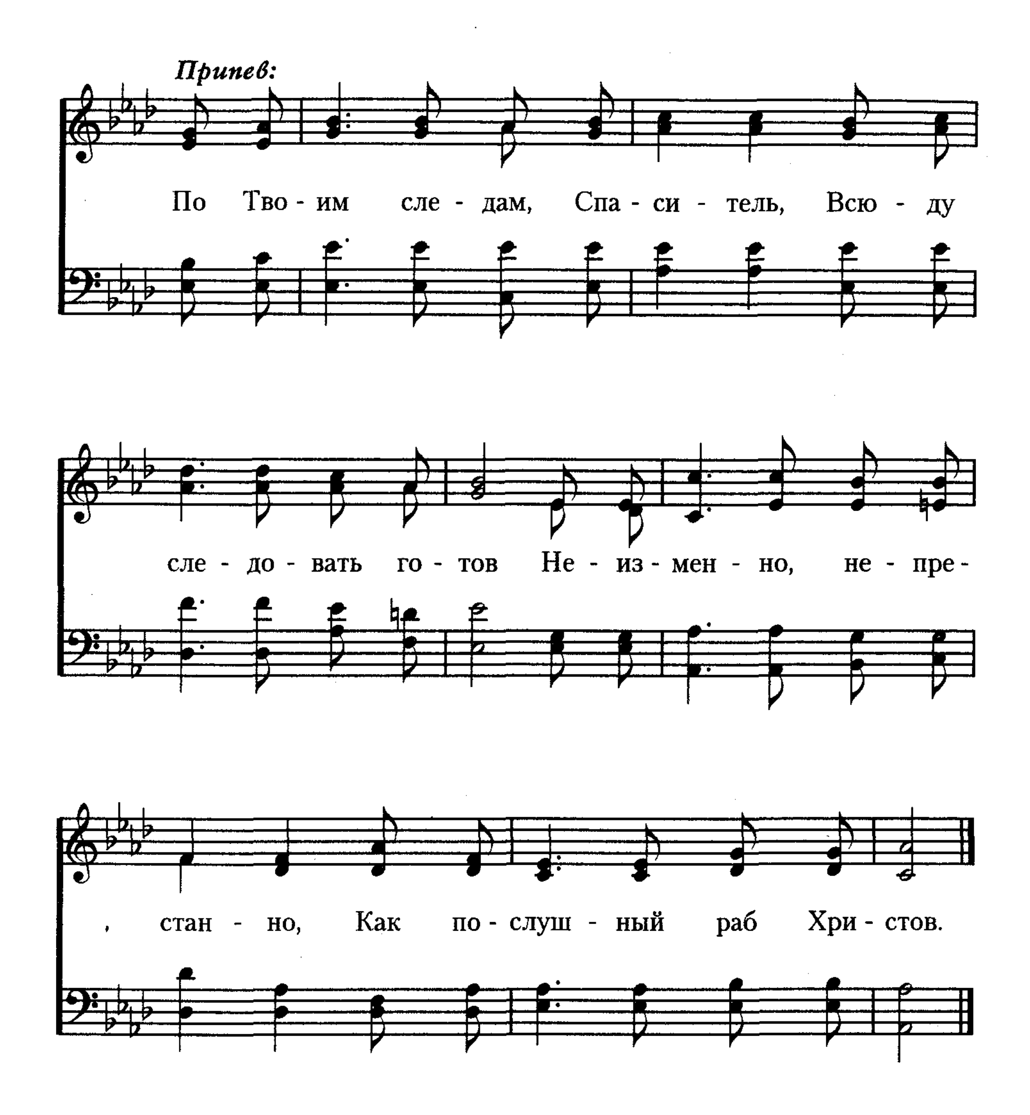
Русский текст: Н. И. Щеглова, 1995



259 За Тобою, мой Спаситель

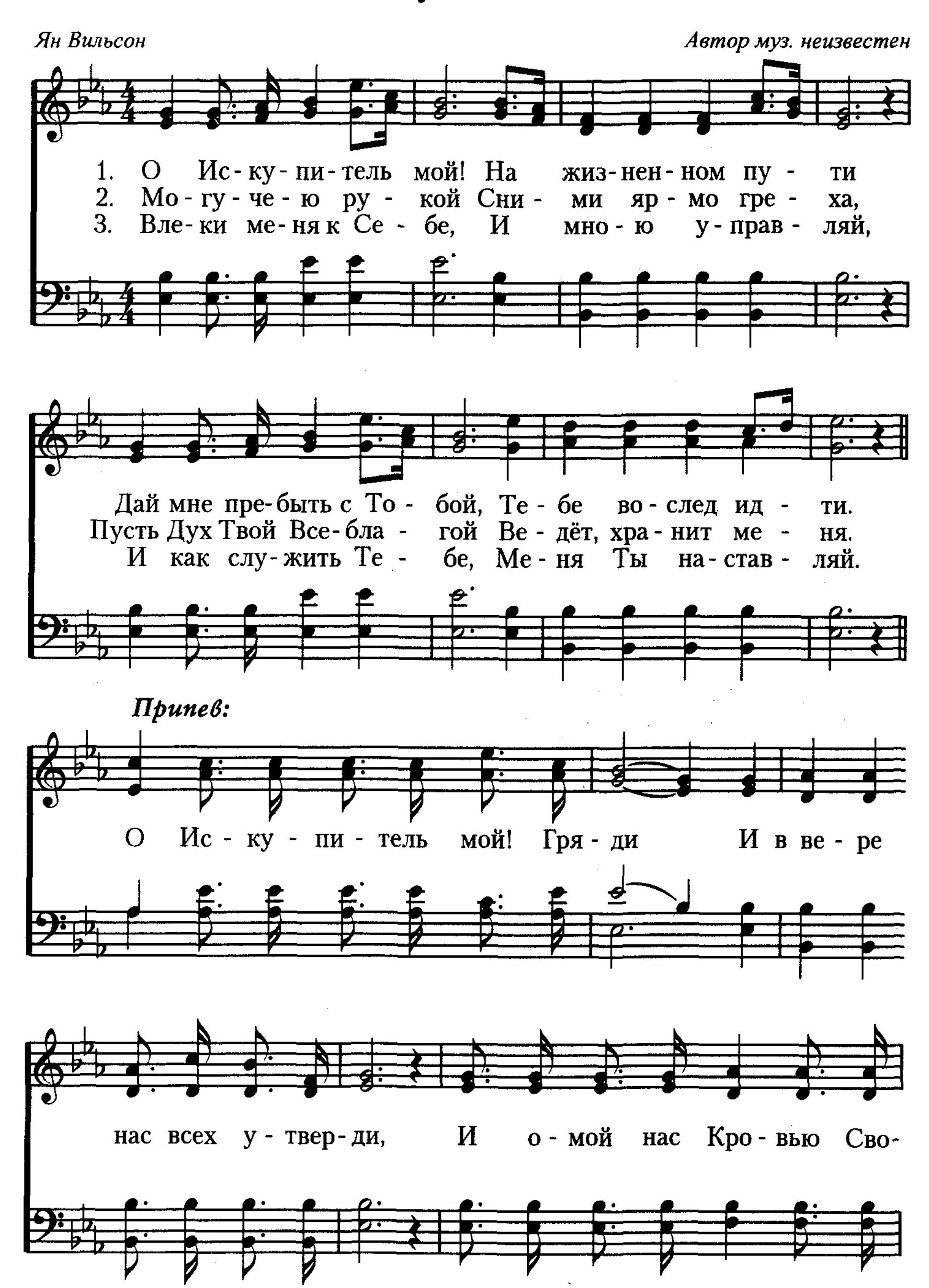
James Lawson Elginburg, 1886 *James Lawson Elginburg, 1886*
Русский текст: В. Теппоне

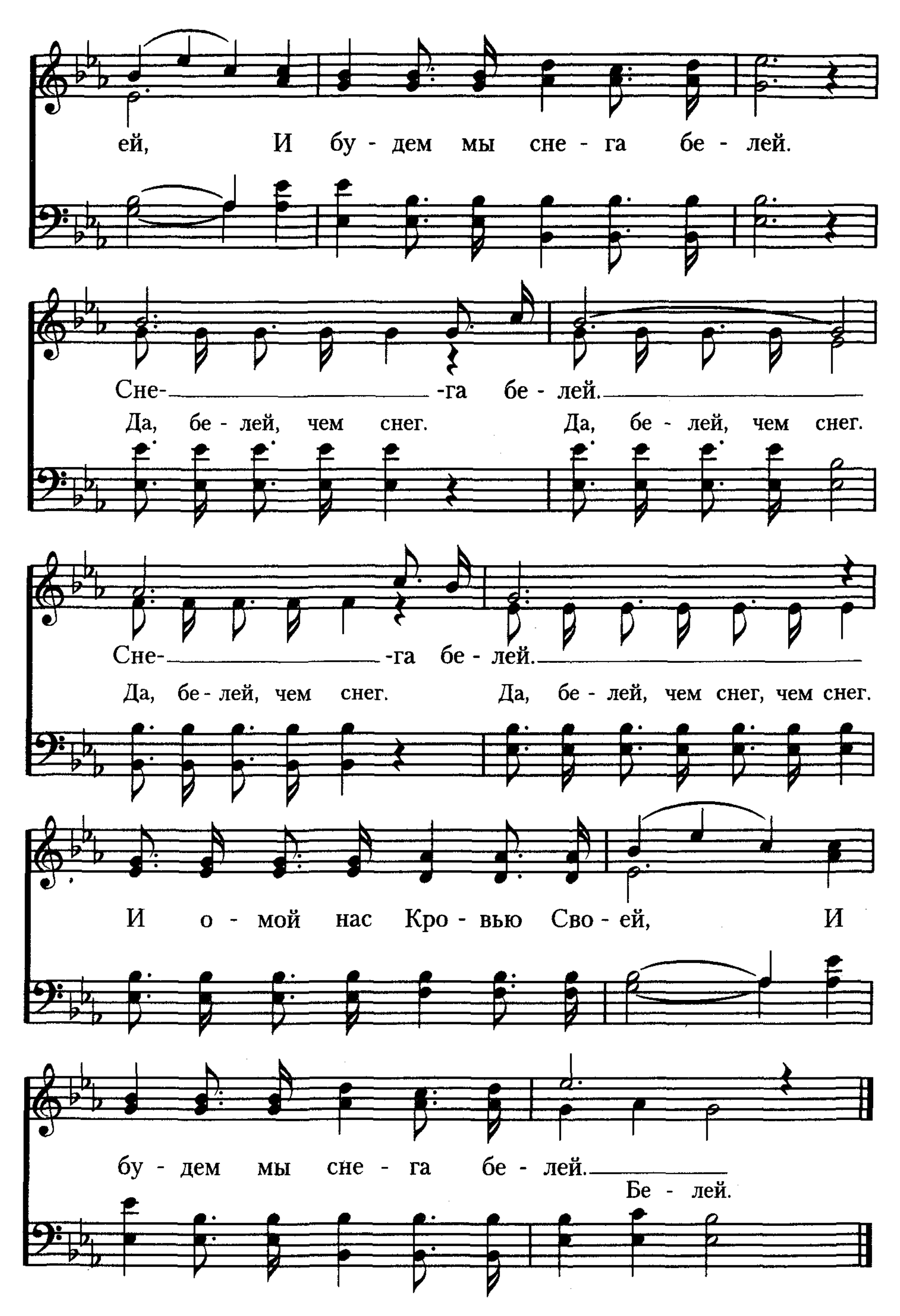



Припев:
По Тво - им сле - дам, Спа - си - тель, Всю - ду
сле - до - вать го - тов Не - из - мен - но, не - пре -
, стан - но, Как по - слуш - ный раб Хри - стов.

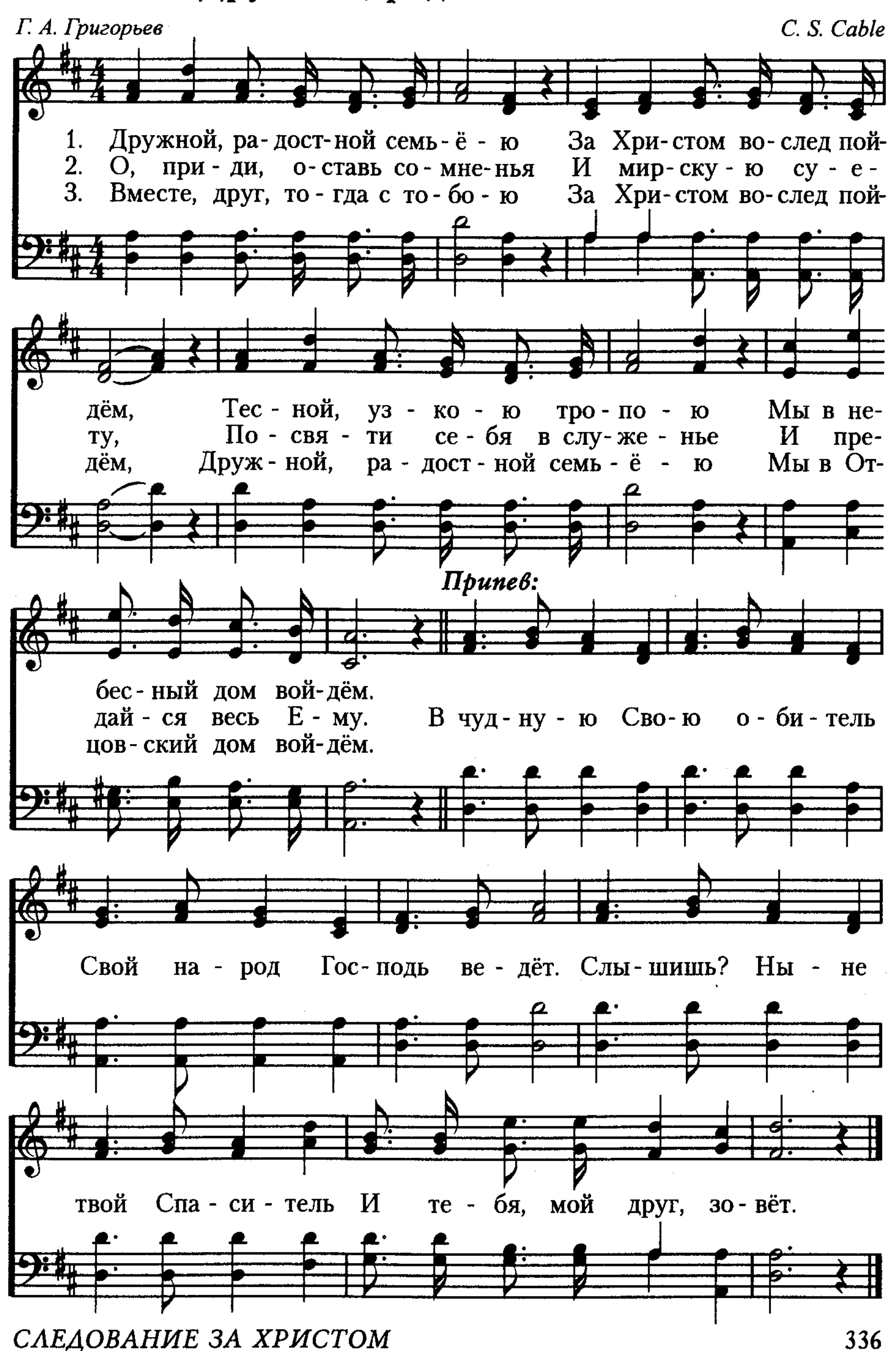
260 О Искупитель мой!

Ян Вильсон *Автор муз. неизвестен*




ей, И бу - дем мы сне - га бе - лей.
Сне- -га бе - лей.
Да, бе - лей, чем снег. Да, бе - лей, чем снег.
Сне- -га бе - лей.
Да, бе - лей, чем снег. Да, бе - лей, чем снег, чем снег.
И о - мой нас Кро - вью Сво - ей, И
бу - дем мы сне - га бе - лей.
Бе - лей.

261 Дружной, радостной семьёю



Церковь Христа! Сам Бог тебе доверил

Mary A. Thomson, 1871
Русский текст: А. Никешина, 1995

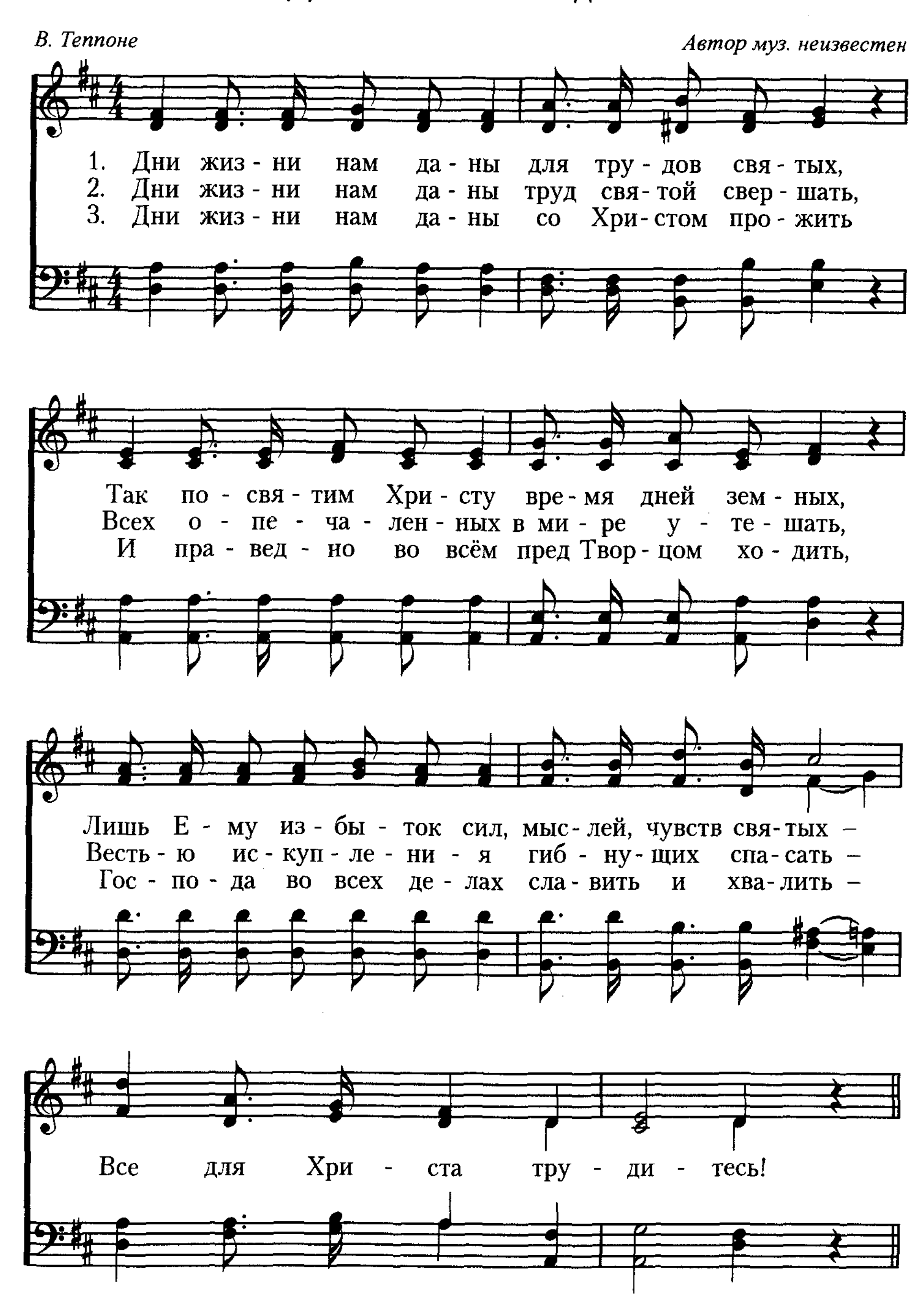
James Walch, 1875
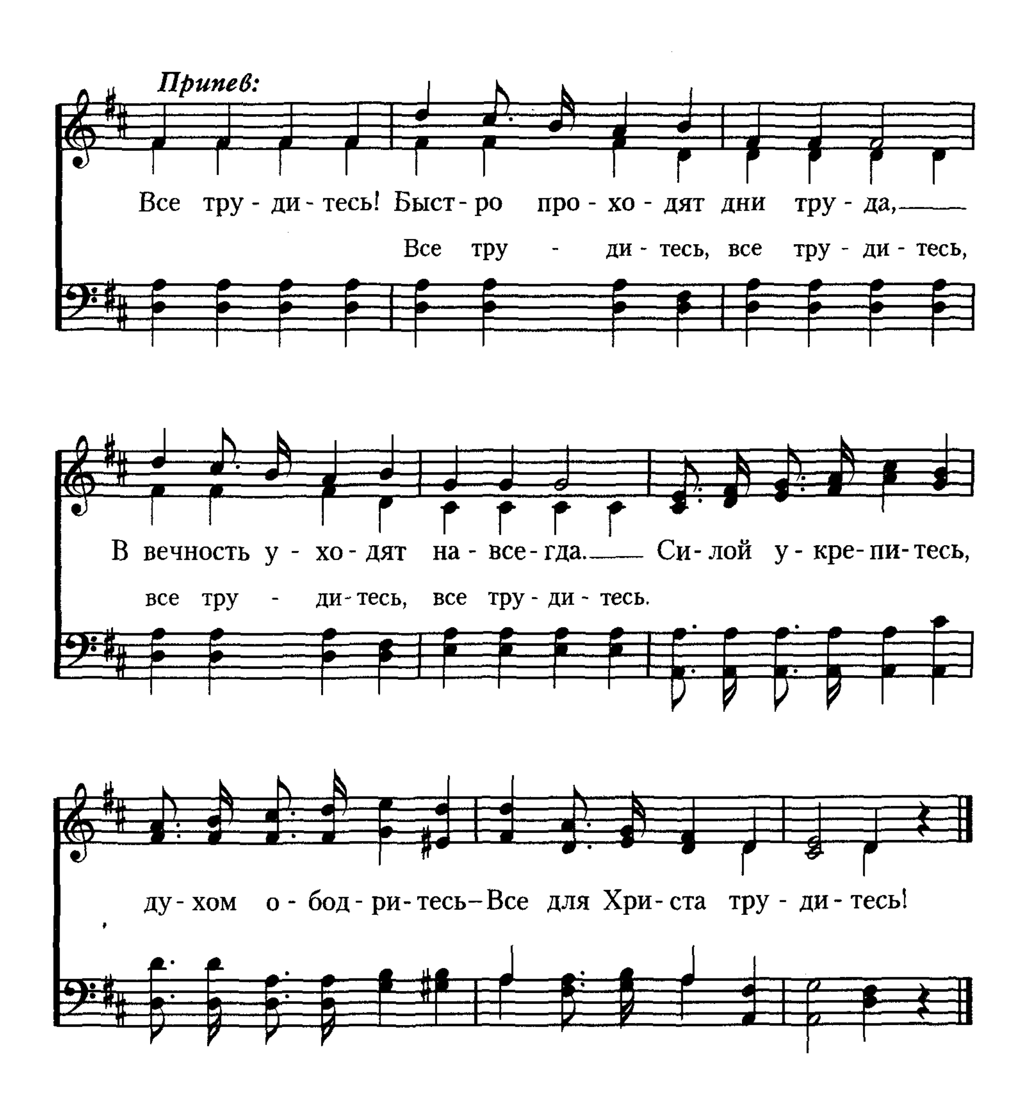
1. Цер - ковь Хри - ста! Сам Бог те - бе до - ве - рил Ми - ру Свой свет спа - си - тельный нес - ти: Бог есть любовь – Он лю - бит все на - ро - ды, Всех в Сво - ё Цар - ство хо - чет при - вес - ти.
2. Всем рас - ска - жи о Гос - по - де Ии - су - се, Как пре - тер - пел Он по - но - шенье, страх, Здесь, на земле, за нас страдал и у - мер, Что - бы нам веч - но жить на не - бе - сах.
3. Всем рас - ска - жи о том, что наш Спаси - тель Ско - ро при - дёт во сла - ве не - зем - ной. О, славный день, час долгожданной встре - чи! Бо - жий на - род, вой - ди в Е - го по - кой!

Припев:
Весть бла - го - да - ти Всюду звучит: Мир и проще - нье Спаситель нам да - рит.
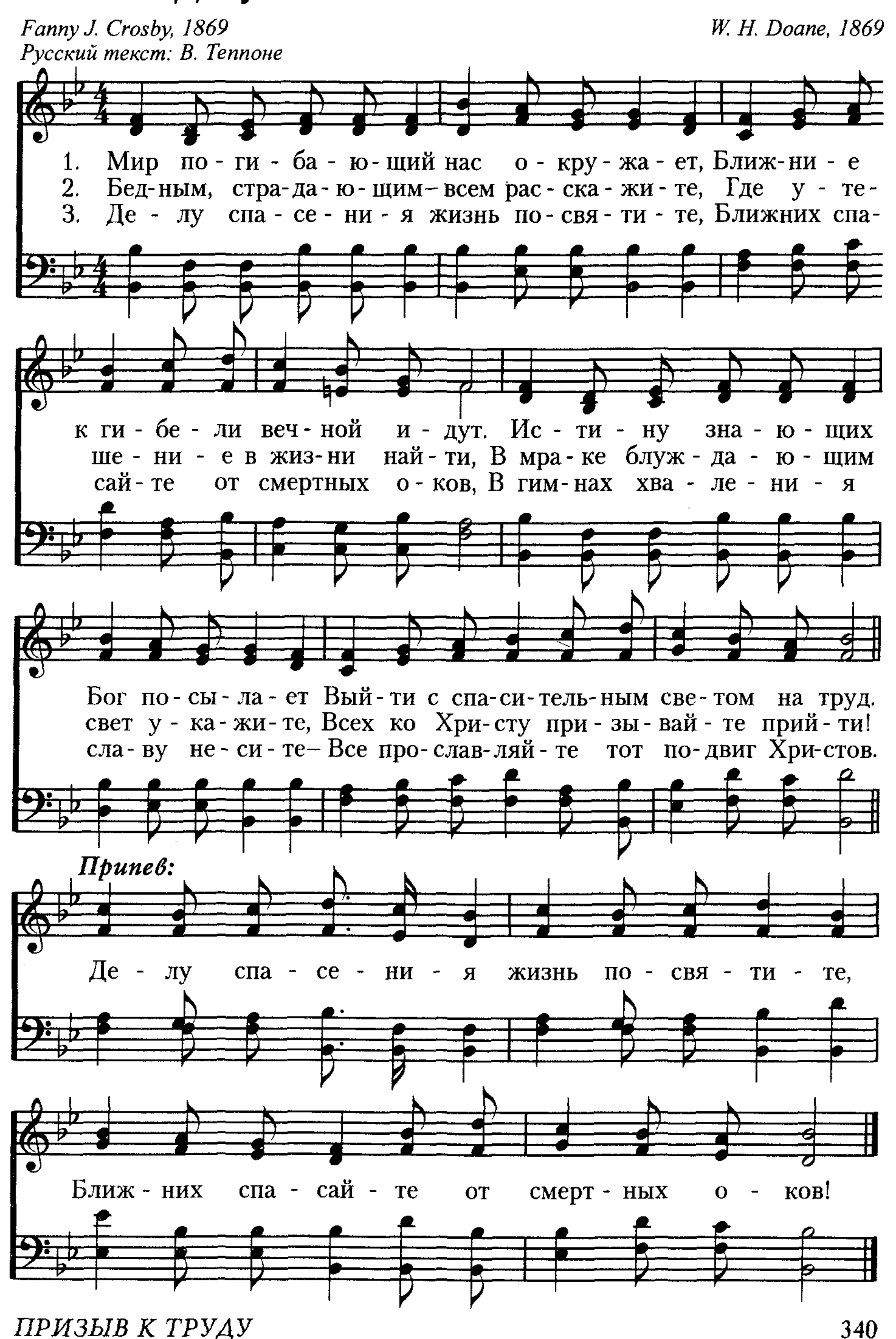
263 Дни жизни нам даны

В. Теппоне *Автор муз. неизвестен*
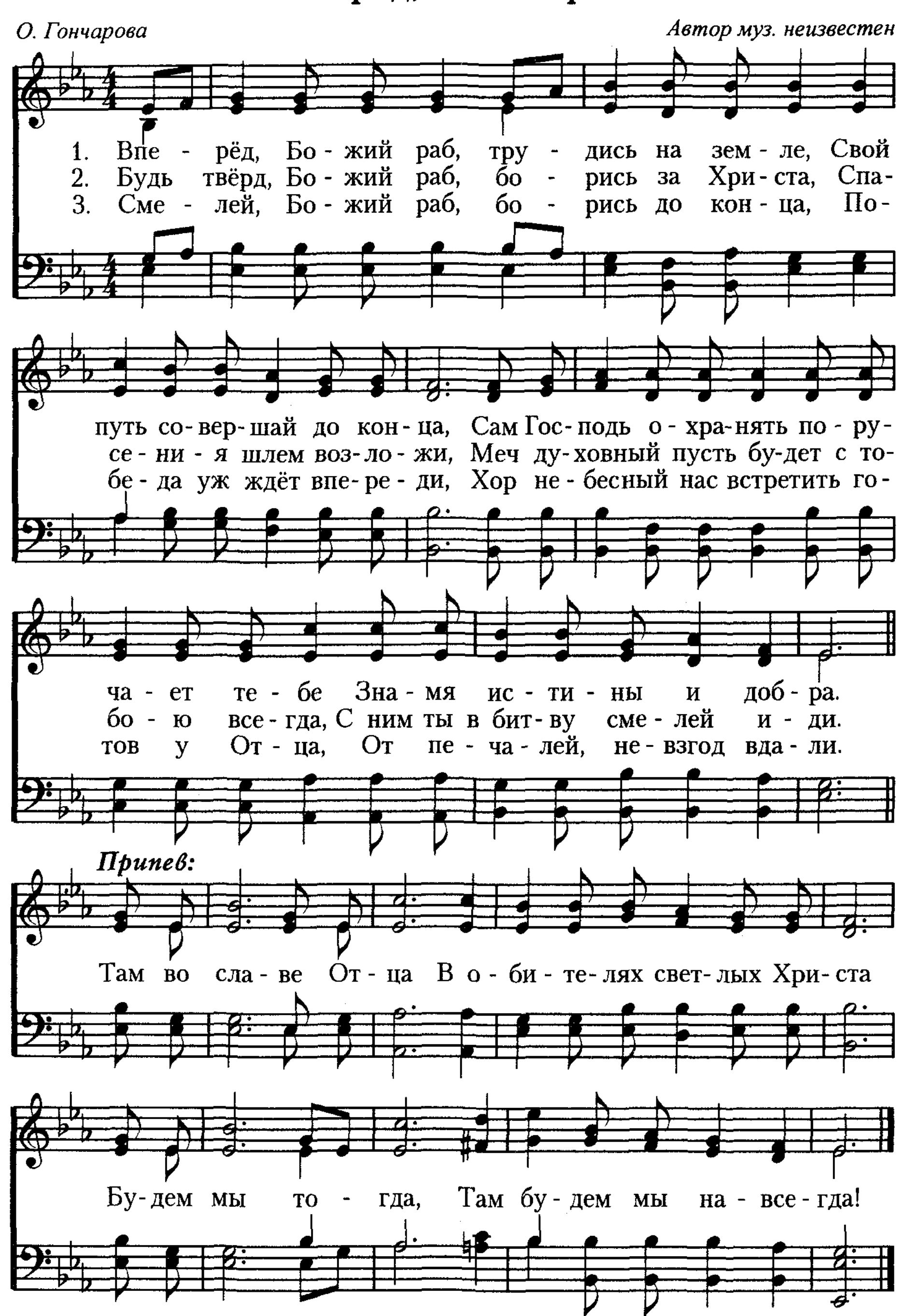



Припев:
Все тру - ди - тесь! Быст - ро про - хо - дят дни тру - да,
Все тру - ди - тесь, все тру - ди - тесь,
В вечность у - хо - дят на - все - гда. Си - лой у - кре - пи - тесь,
все тру - ди - тесь, все тру - ди - тесь.
ду - хом о - бод - ри - тесь – Все для Хри - ста тру - ди - тесь!

264 Делу спасения жизнь посвятите

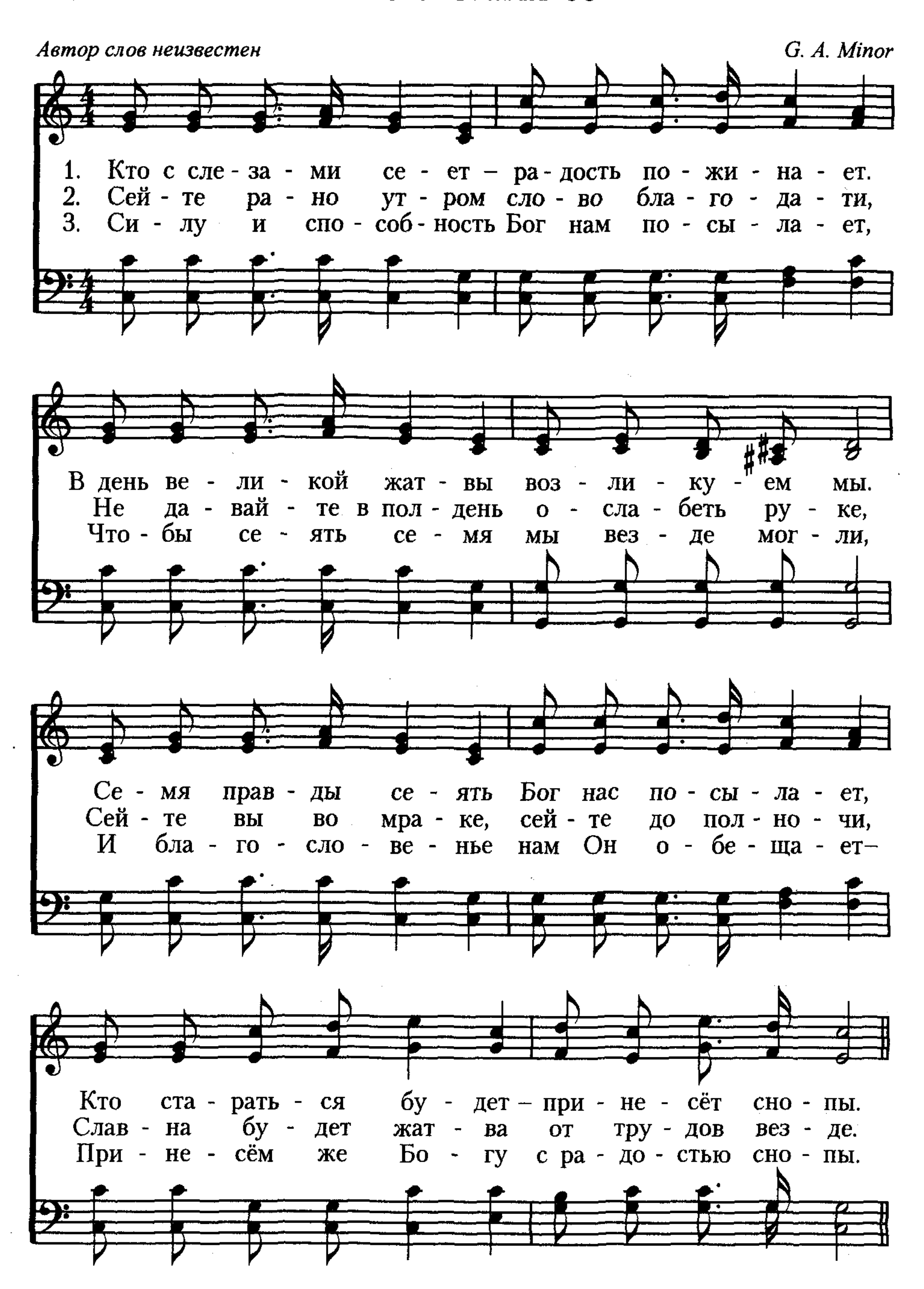


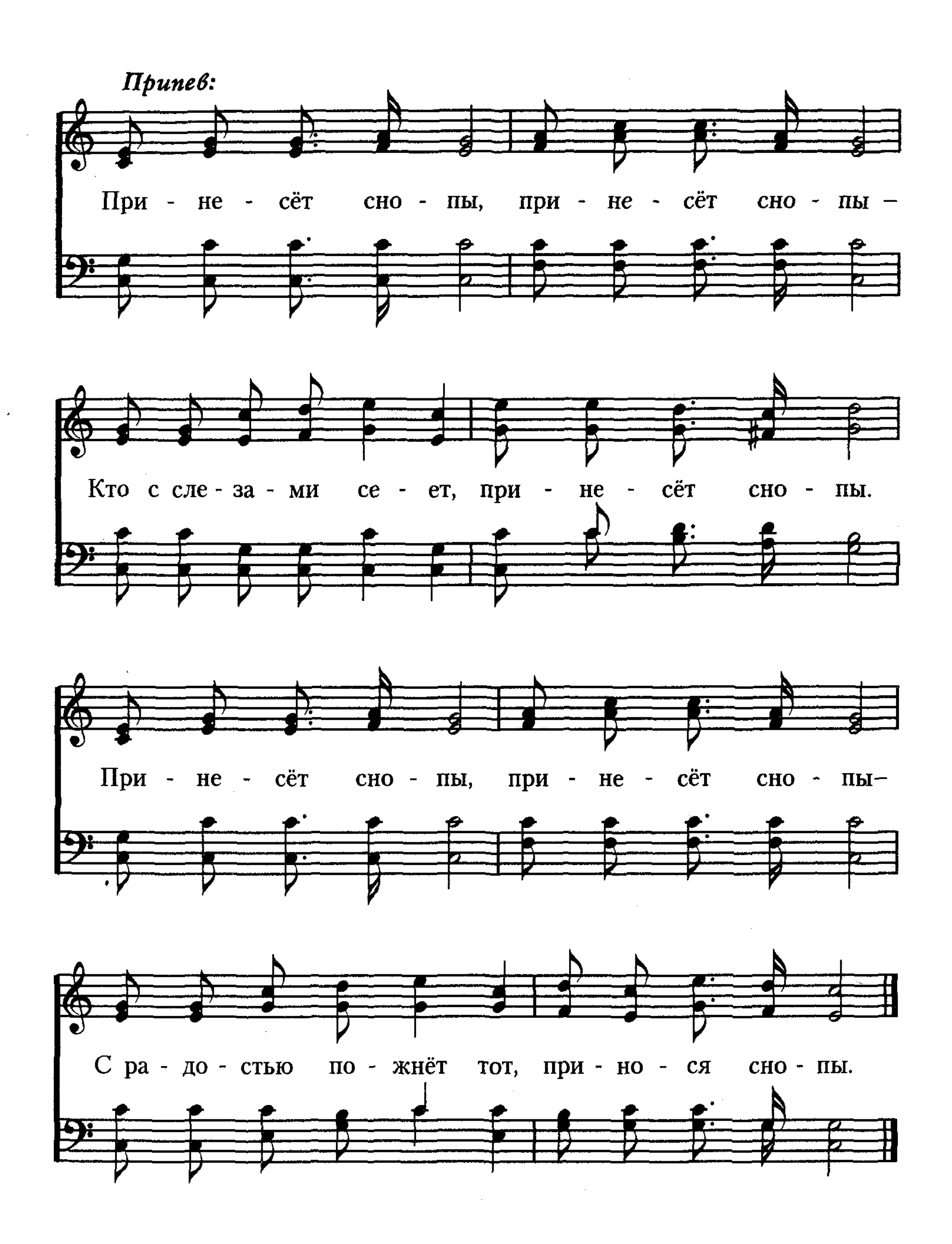
Вперёд, Божий раб



266 Кто с слезами сеет
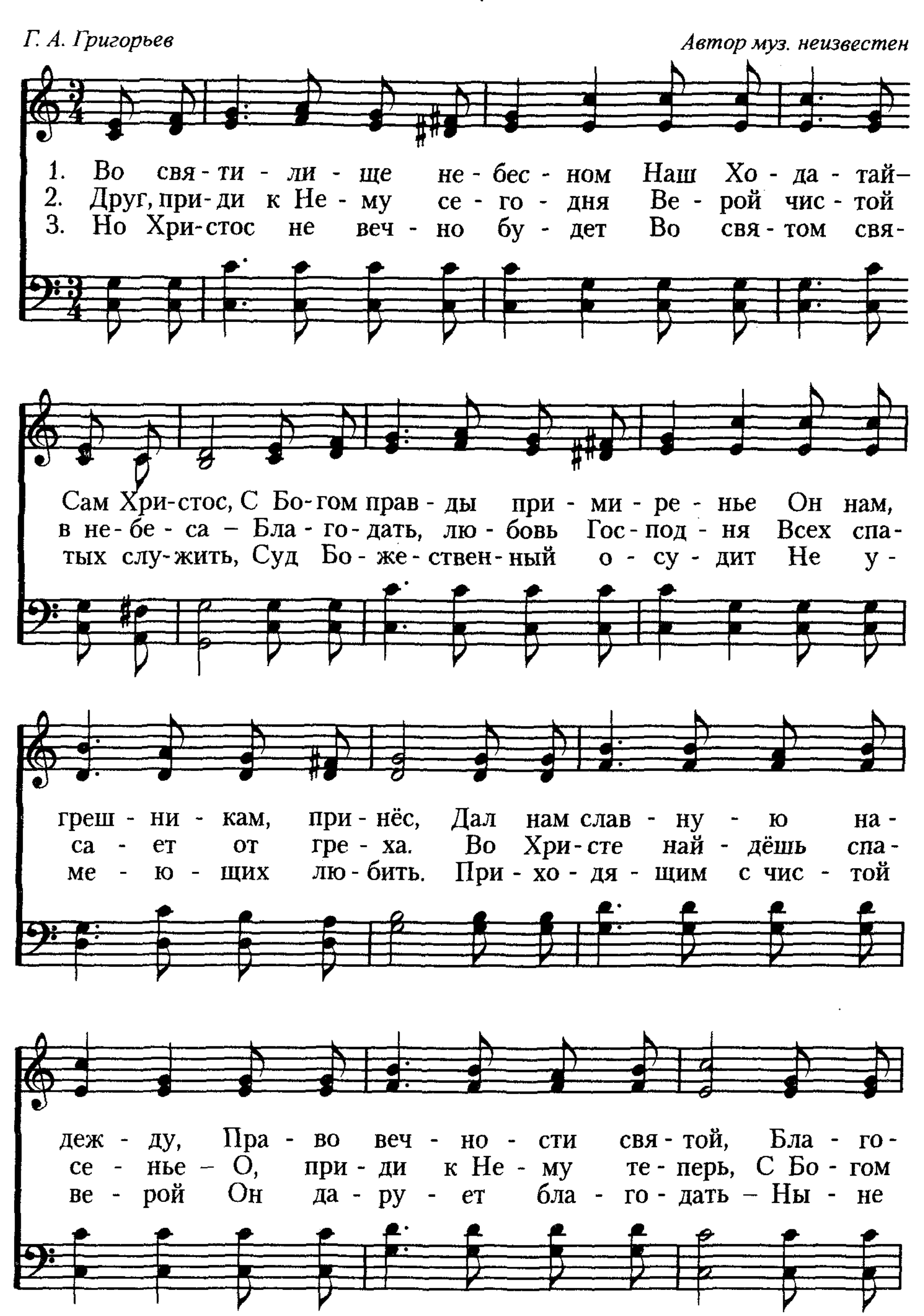
Автор слов неизвестен G. A. Minor

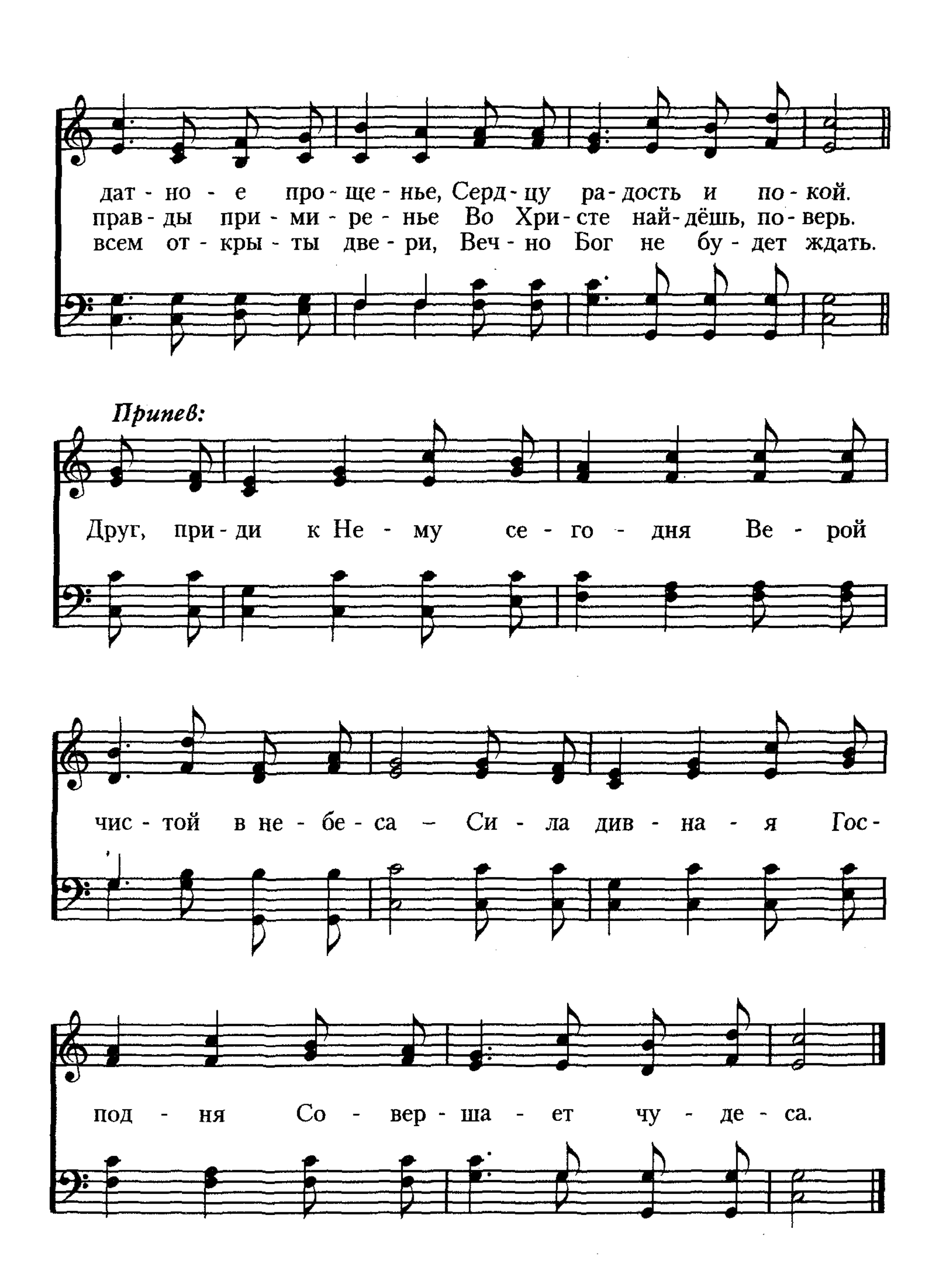



Припев:
При - не - сёт сно - пы, при - не - сёт сно - пы –
Кто с сле - за - ми се - ет, при - не - сёт сно - пы.
При - не - сёт сно - пы, при - не - сёт сно - пы–
С ра - до - стью по - жнёт тот, при - но - ся сно - пы.

267 Во святилище небесном

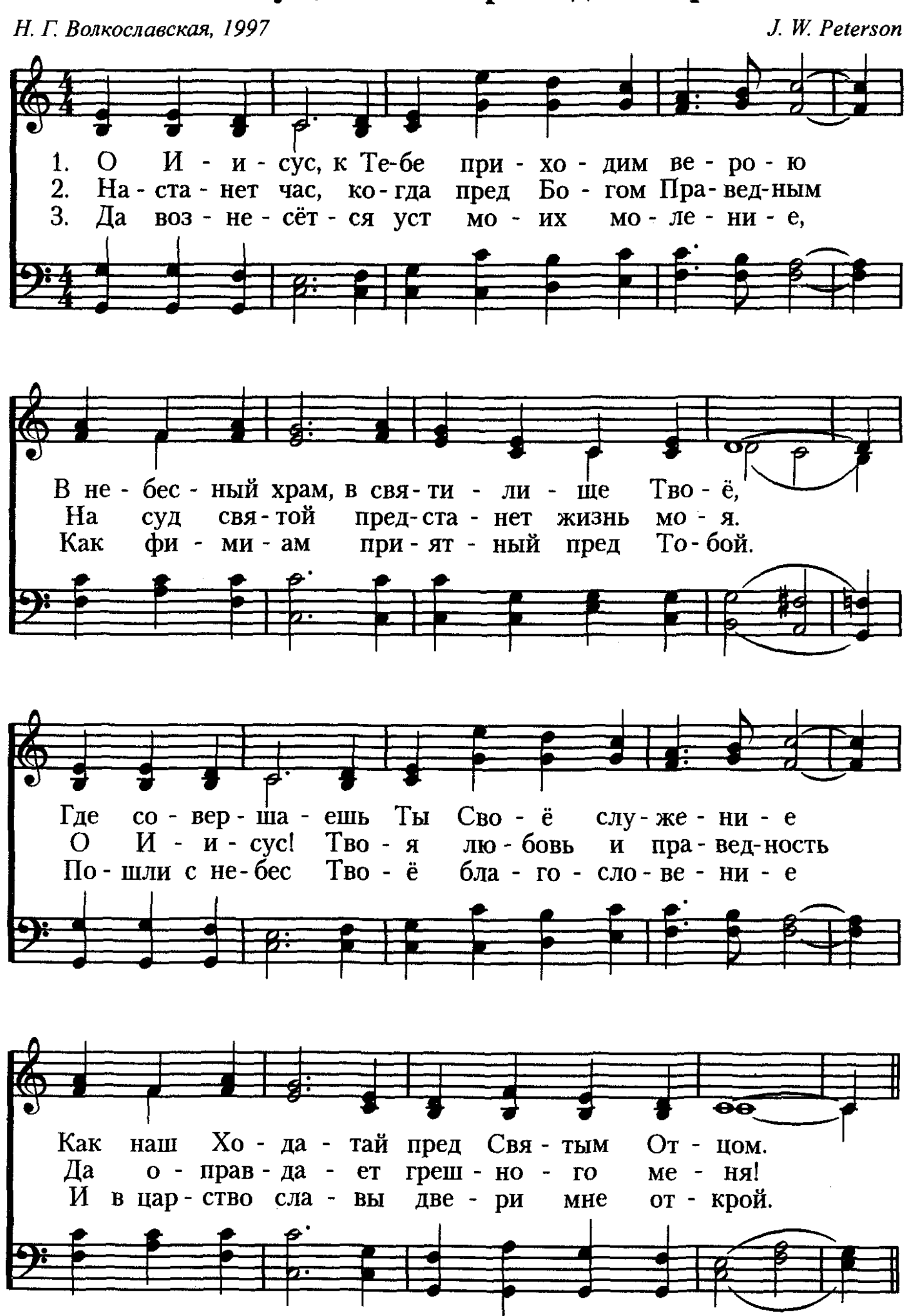
Г. А. Григорьев *Автор муз. неизвестен*

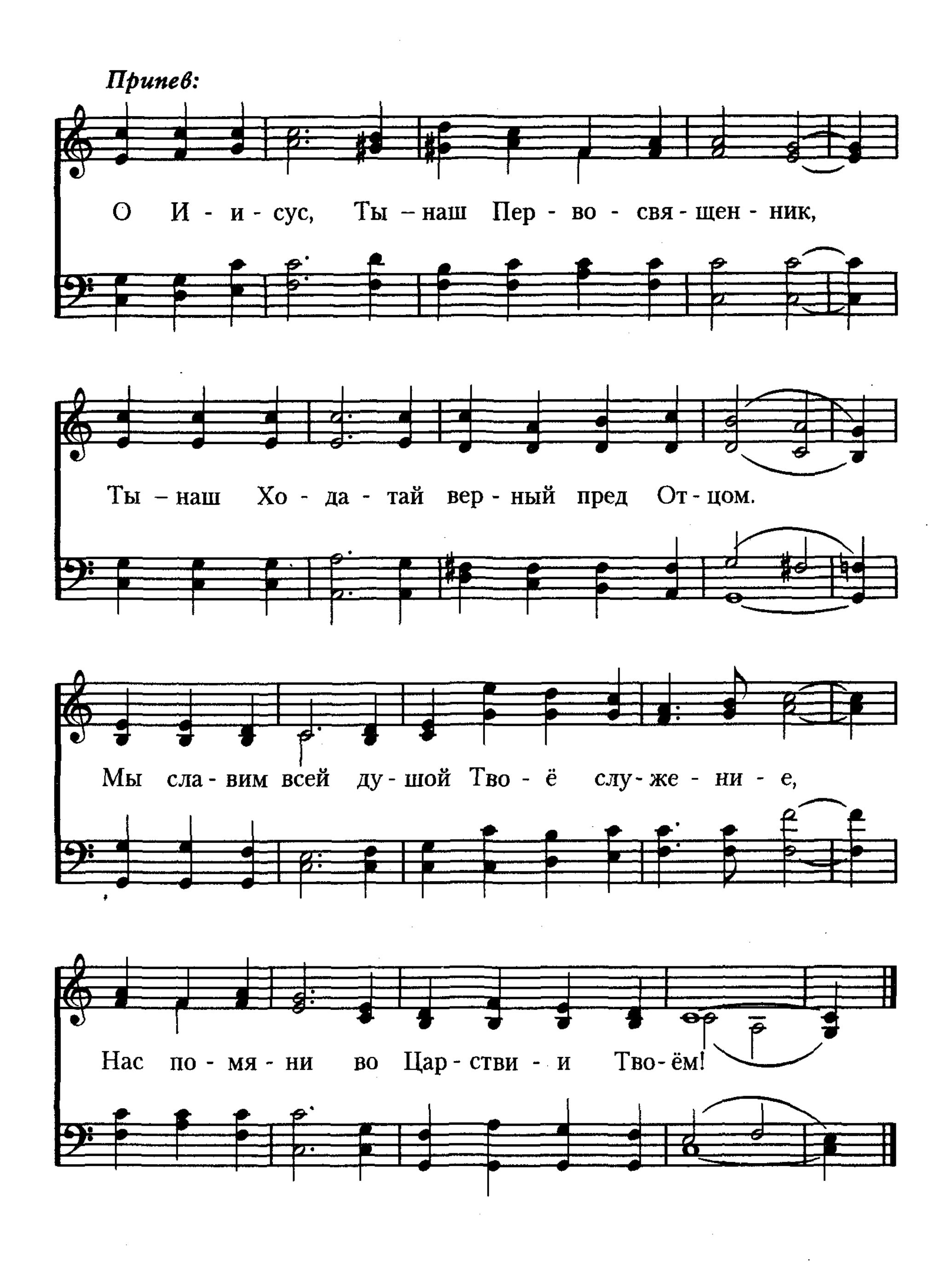



дат - но - е про - ще - нье, Серд - цу ра - дость и по - кой.
прав - ды при - ми - ре - нье Во Хри - сте най - дёшь, по - верь.
всем от - кры - ты две - ри, Веч - но Бог не бу - дет ждать.
Припев:
Друг, при - ди к Не - му се - го - дня Ве - рой
чис - той в не - бе - са – Си - ла див - на - я Гос -
под - ня Со - вер - ша - ет чу - де - са.

268 О Иисус, к Тебе приходим верою
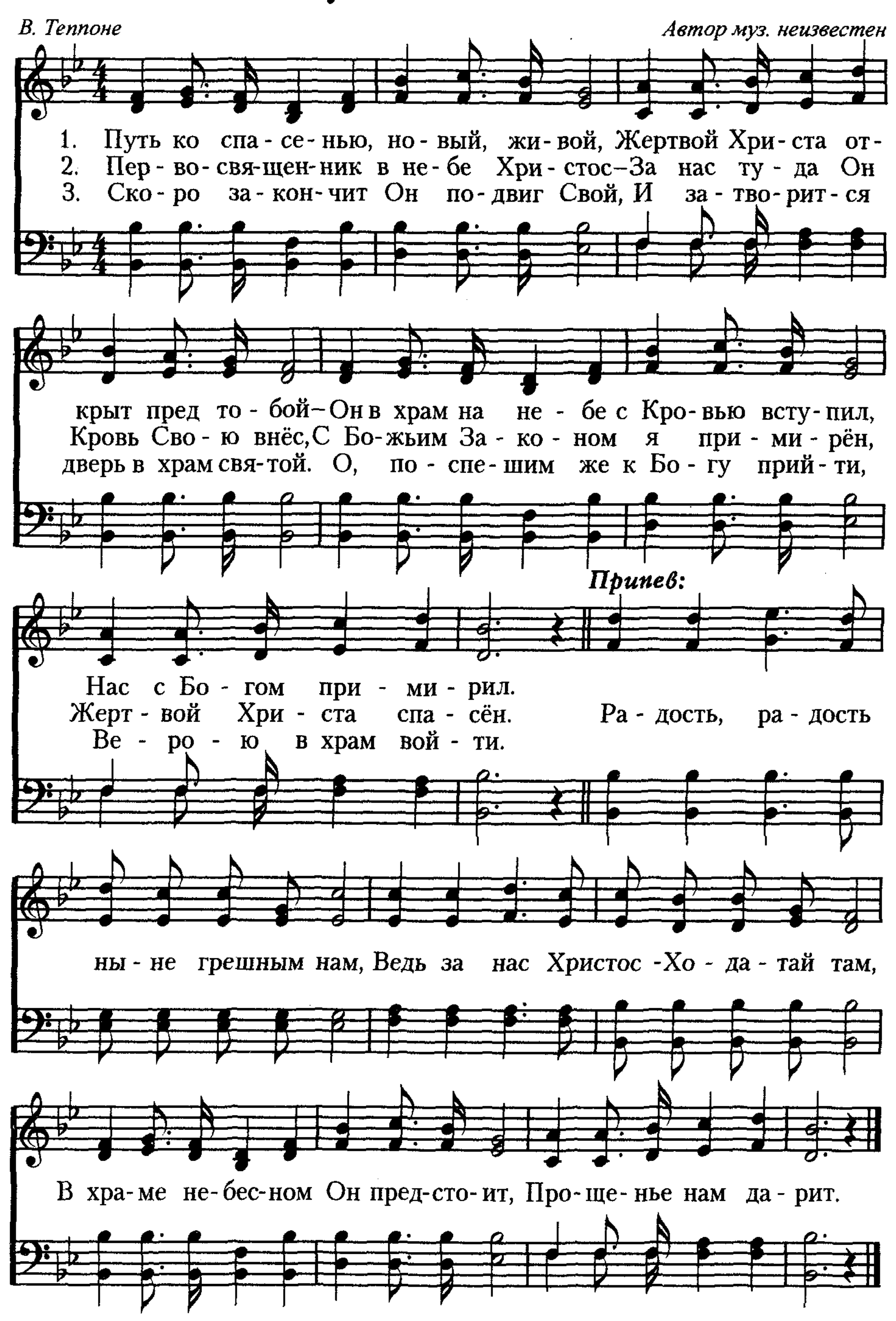
Н. Г. Волкославская, 1997 *J. W. Peterson*




Припев:
О И - и - сус, Ты – наш Пер - во - свя - щен - ник,
Ты – наш Хо - да - тай вер - ный пред От - цом.
Мы сла - вим всей ду - шой Тво - ё слу - же - ни - е,
Нас по - мя - ни во Цар - стви - и Тво - ём!

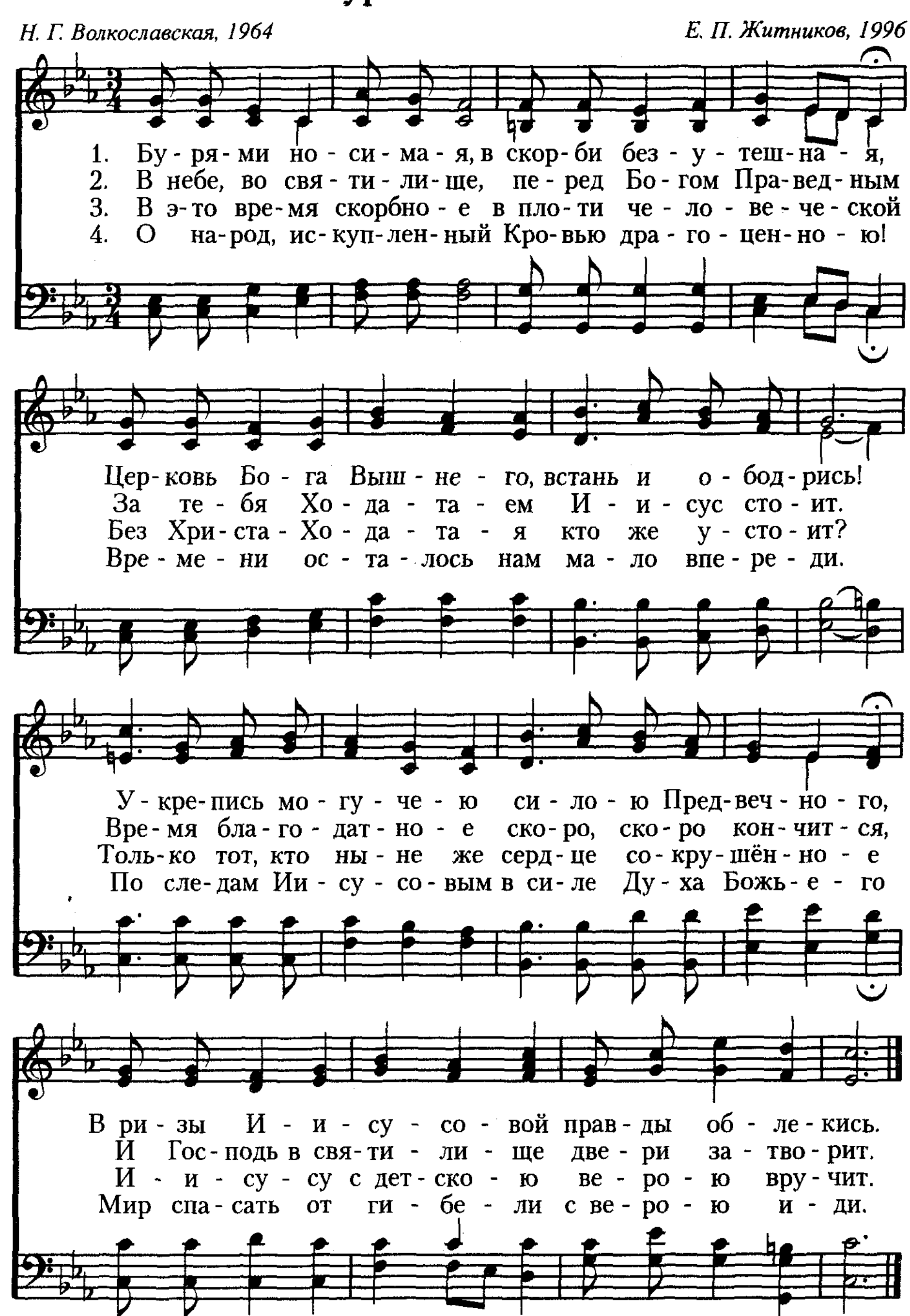
269 Путь ко спасенью

В. Теппоне *Автор муз. неизвестен*



Бурями носимая

Н. Г. Волкославская, 1964 *Е. П. Житников, 1996*



271 Светлый ангел над землёй летит

Я. Я. Соколовский, 1996

Vallon
Аранж.: Е. П. Житников, 1996

1. Свет - лый ан - гел над зем-лёй ле-тит, Вестник, по-сланный с свя-тых вы-сот, Всем жи - ву - щим, всем на - ро-дам Весть Бла-гу - ю он не - сёт.
2. Гром - ко ан-гель-ска-я весть звучит: «Славьте все То - го, Кто всё со-здал, И у - бой-тесь Бо - га сла - вы, Час су - да Е - го на - стал».
3. С каждым днём всё гром-че весть звучит. Бли-зок, бли-зок уж спа-сенья день. Смерть, пе-чаль то - гда за - бу-дем, Скорбь ис-чез-нет, слов-но тень.

Припев:
Ско-ро но-вый день взойдёт, Солн-це прав-ды не зай-дёт, Ско - ро Сам Хри - стос во сла - ве к нам при - дёт.

Звучит трёхангельская весть

С. Осадчук, 1995

О. Бокова, 1996
Аранж.: Е. П. Житников

1. Зву - чит трёх - ан - гель - ска - я весть, Зву - чит, зву - чит по
2. Пусть все по - кло - нят - ся Твор - цу, На - стал су - да ве -
3. Хри - стос вы - во - дит Свой на - род, Да - бы е - му из -
4. Гос - подь гря - дёт на об - ла - ках, И в день при - шест - ви -

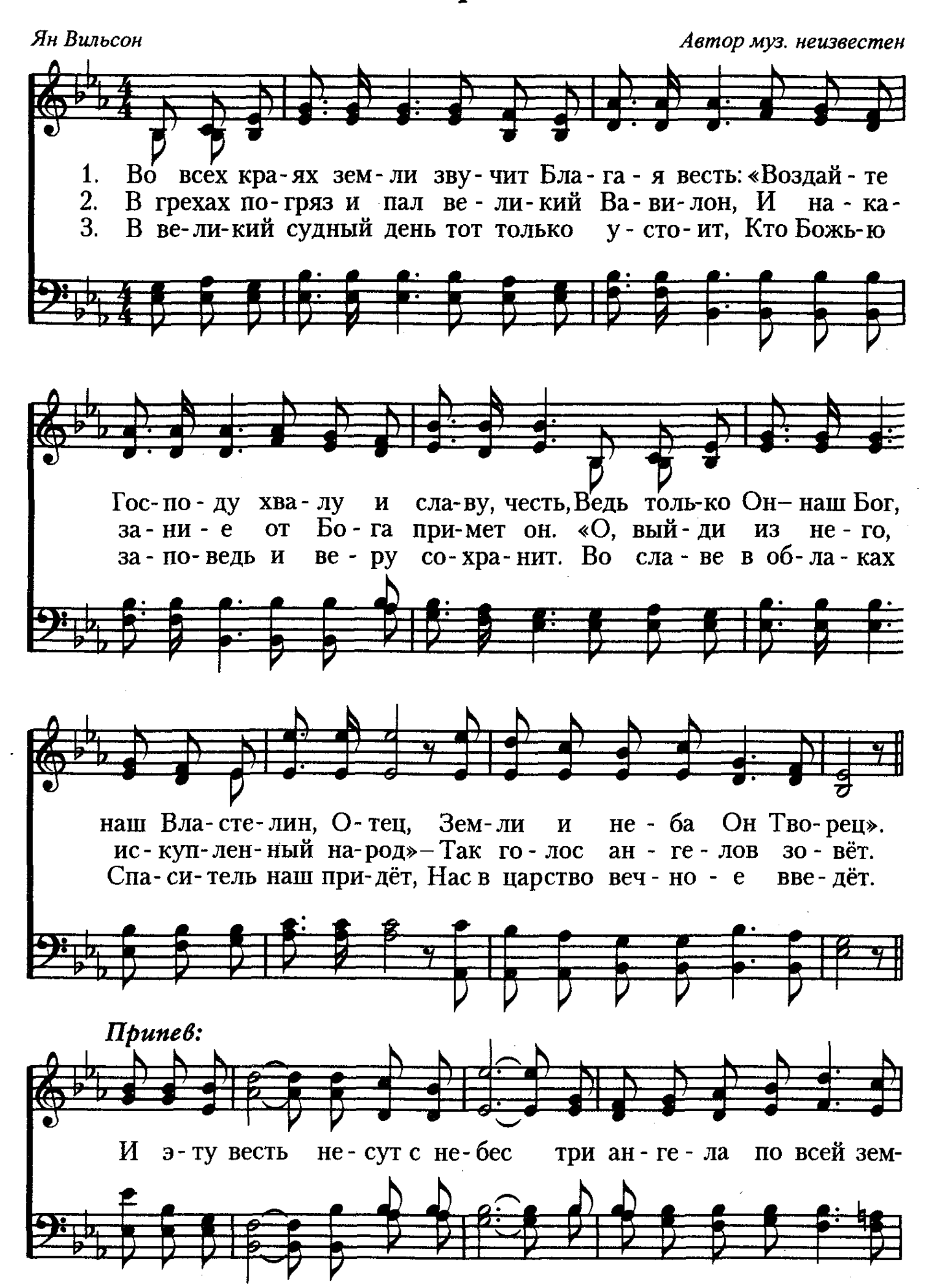
всей зем - ле – На - деж - да смерт - ным ны - не есть, Есть
ли - кий час, Всё в ми - ре бли - зит - ся к кон - цу, Но
бег - нуть зла, Пусть каж - дый сла - ву вос - по - ёт – Лю -
я Е - го С хва - ло - ю гром - кой на ус - тах Мы

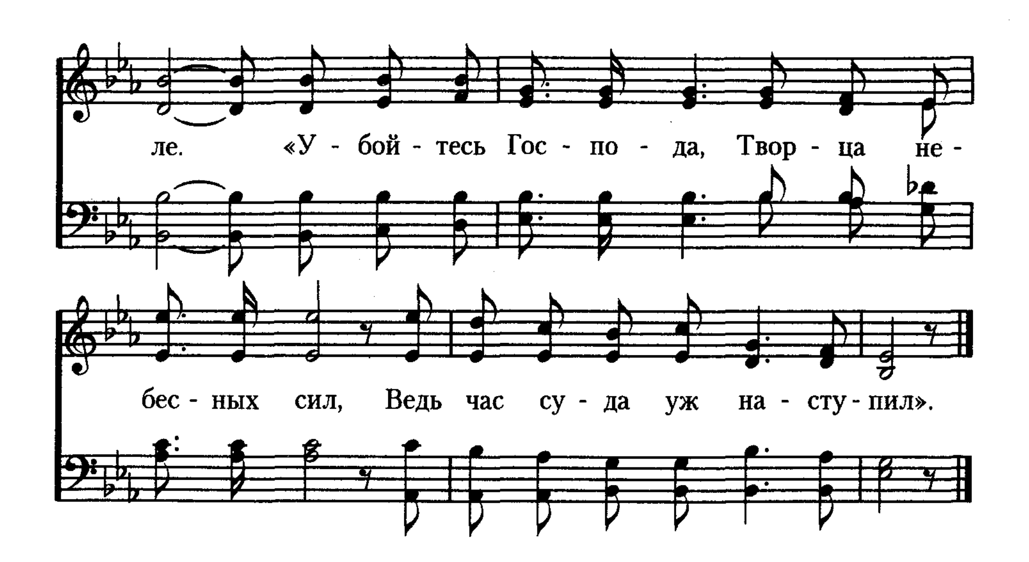
яр - кий свет в гре - хов - ной мгле. На - деж - да смерт - ным
наш Гос - подь спа - са - ет нас. Всё в ми - ре бли - зит -
бовь Хри - сто - ва нас спас - ла. Пусть каж - дый сла - ву
встре - тим Бо - га сво - е - го. С хва - ло - ю гром - кой

ны - не есть, Есть яр - кий свет в гре - хов - ной мгле.
ся к кон - цу, Но наш Гос - подь спа - са - ет нас.
вос - по - ёт – Лю - бовь Хри - сто - ва нас спас - ла.
на ус - тах Мы встре - тим Бо - га сво - е - го.

273 Во всех краях земли

Ян Вильсон — *Автор муз. неизвестен*





Над землёю, над морями 274

Г. А. Григорьев — *Joachim Neander, 1680*

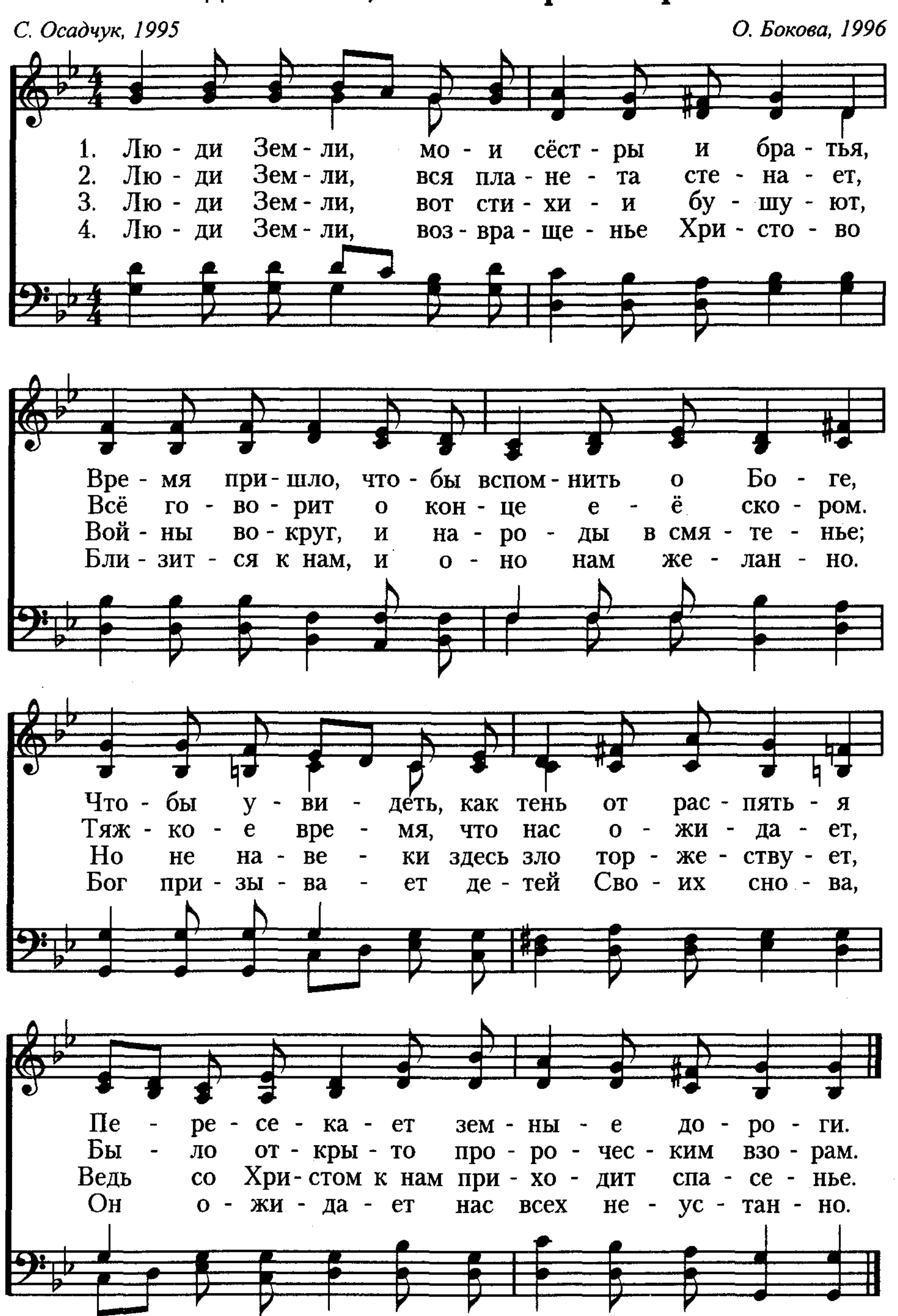
1. Над зем - лё - ю, над мо - ря - ми Ан - гел с кни - го - ю сто - ял,
2. Кни - га та бы - ла со - кры - та В прежде бывших вре - ме - нах,
3. Кни - гу ту для дней послед - них Нам о - ста - вил Да - ни - ил,
4. Бог се - го - дня при - зы - ва - ет Слуг Сво - их ту кни - гу взять

Он торжест - вен - но и яс - но Ми - ру весть про - воз - гла - шал.
Но те - перь о - на рас - кры - та В сильных ан - ге - ла ру - ках.
Что - бы свет про - рочеств яр - кий Церк - ви Бо - жи - ей све - тил.
И про - ро - чес - ко - е сло - во Ми - ру сме - ло воз - ве - щать.

12. Зак. 2465

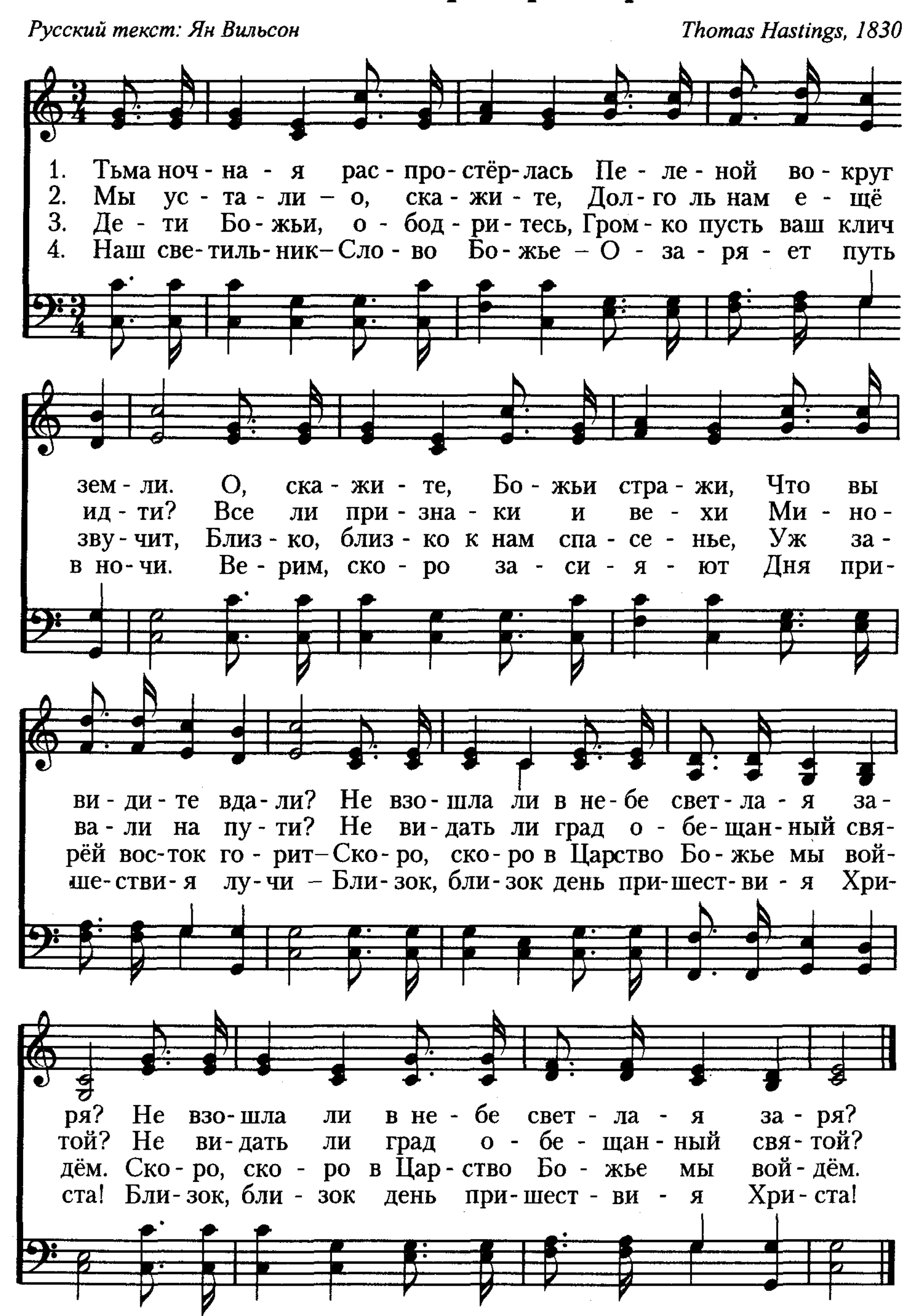
275 Люди Земли, мои сёстры и братья

С. Осадчук, 1995 *О. Бокова, 1996*



Тьма ночная распростёрлась

Русский текст: Ян Вильсон — *Thomas Hastings, 1830*
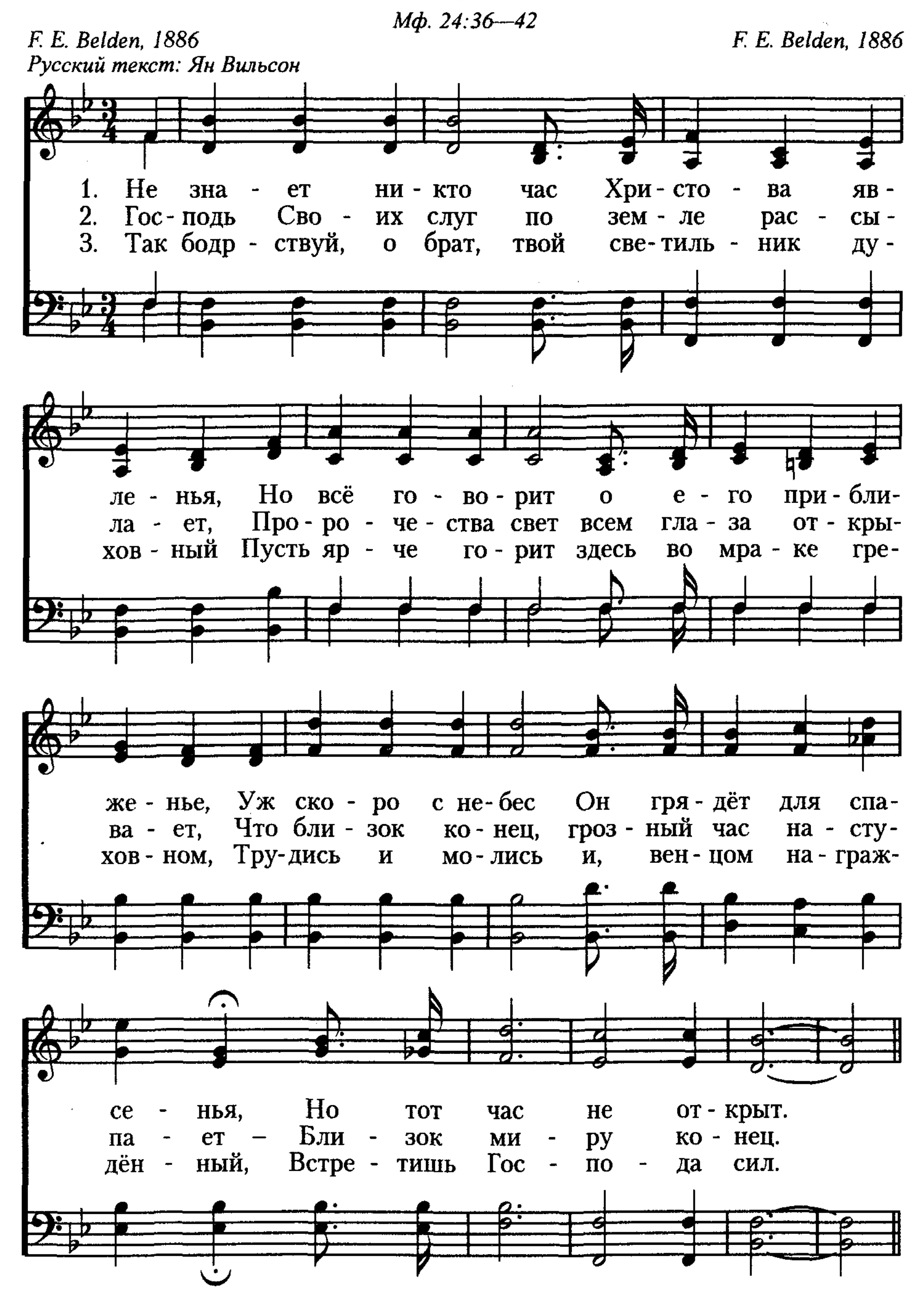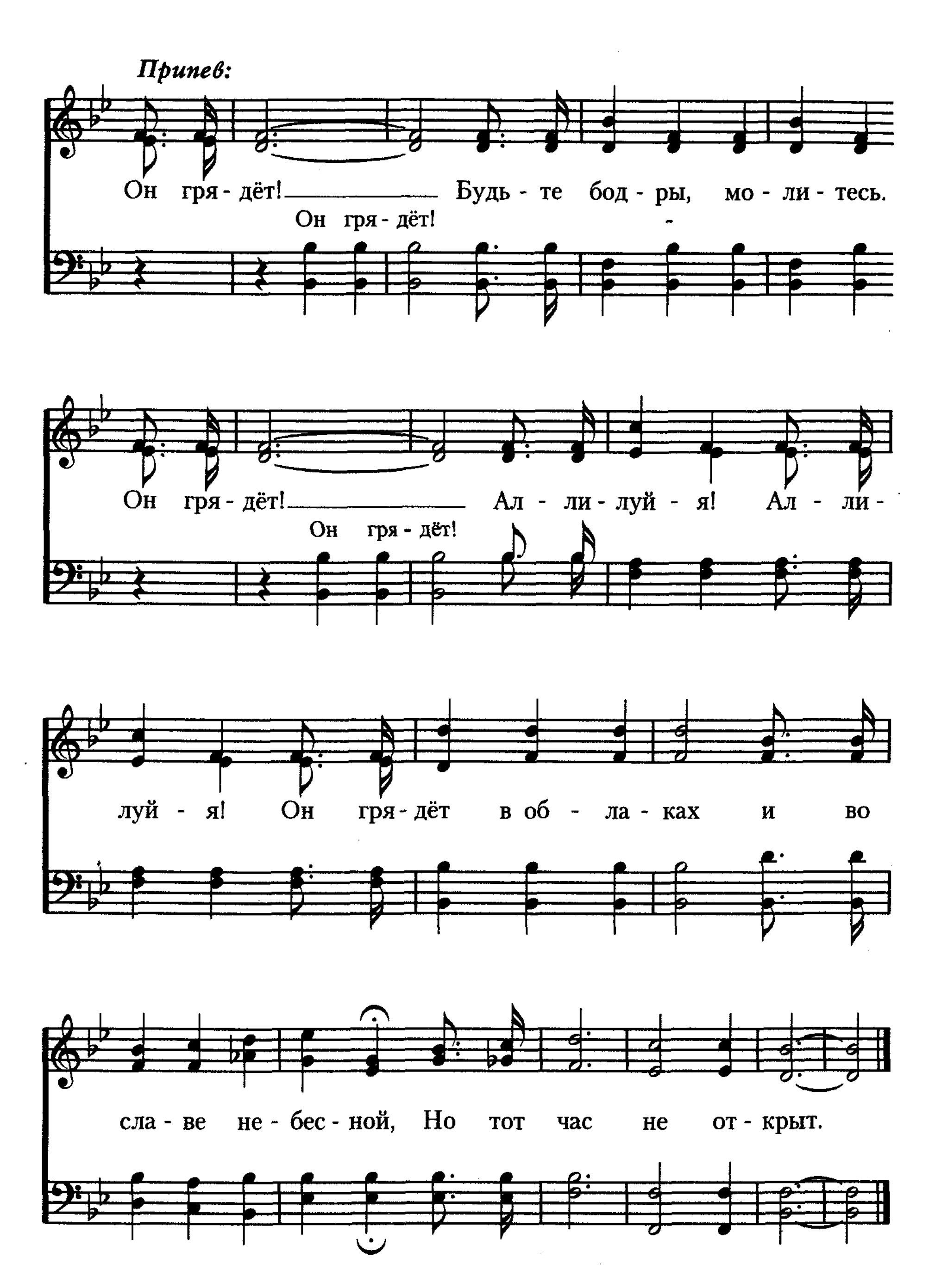


Не знает никто

Мф. 24:36—42

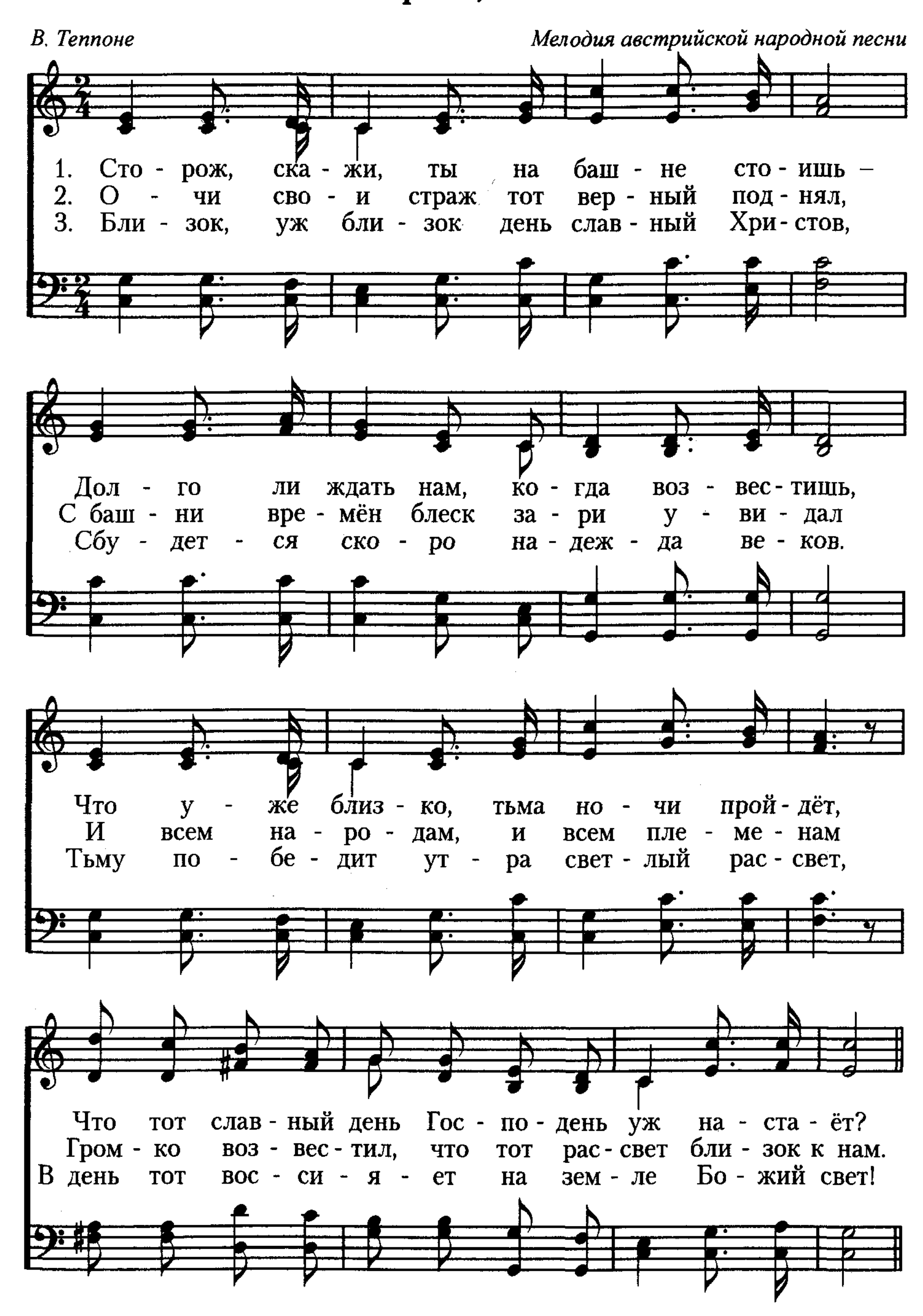
F. E. Belden, 1886
Русский текст: Ян Вильсон

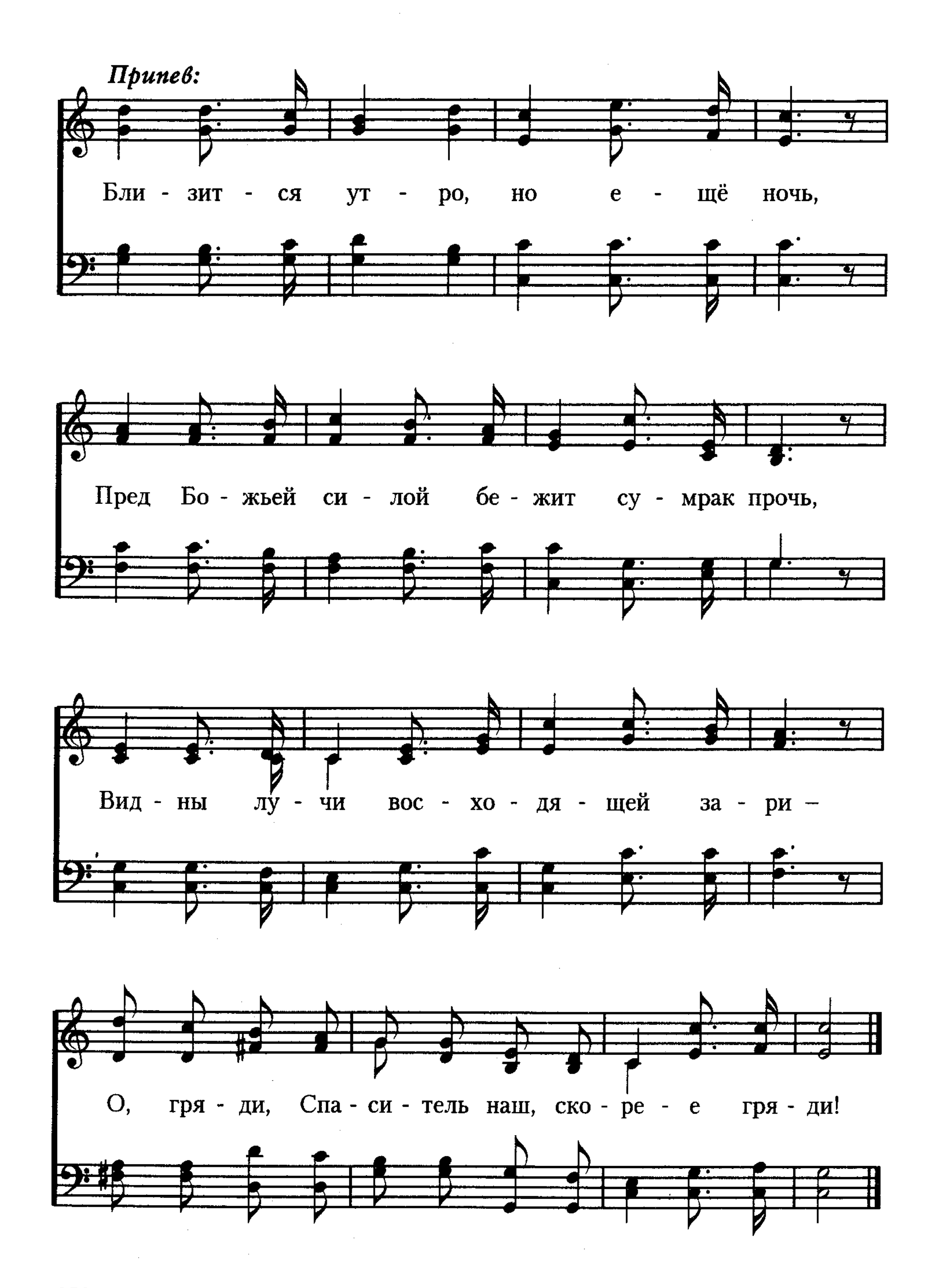
F. E. Belden, 1886




Припев:
Он гря - дёт! Будь - те бод - ры, мо - ли - тесь.
Он гря - дёт!
Он гря - дёт! Ал - ли - луй - я! Ал - ли -
Он гря - дёт!
луй - я! Он гря - дёт в об - ла - ках и во
сла - ве не - бес - ной, Но тот час не от - крыт.

278 Сторож, скажи




Припев:
Бли - зит - ся ут - ро, но е - щё ночь,
Пред Бо - жьей си - лой бе - жит су - мрак прочь,
Вид - ны лу - чи вос - хо - дя - щей за - ри —
О, гря - ди, Спа - си - тель наш, ско - ре - е гря - ди!

279 Сердца откройте Слову Всемогущего

О. Бокова, 1996

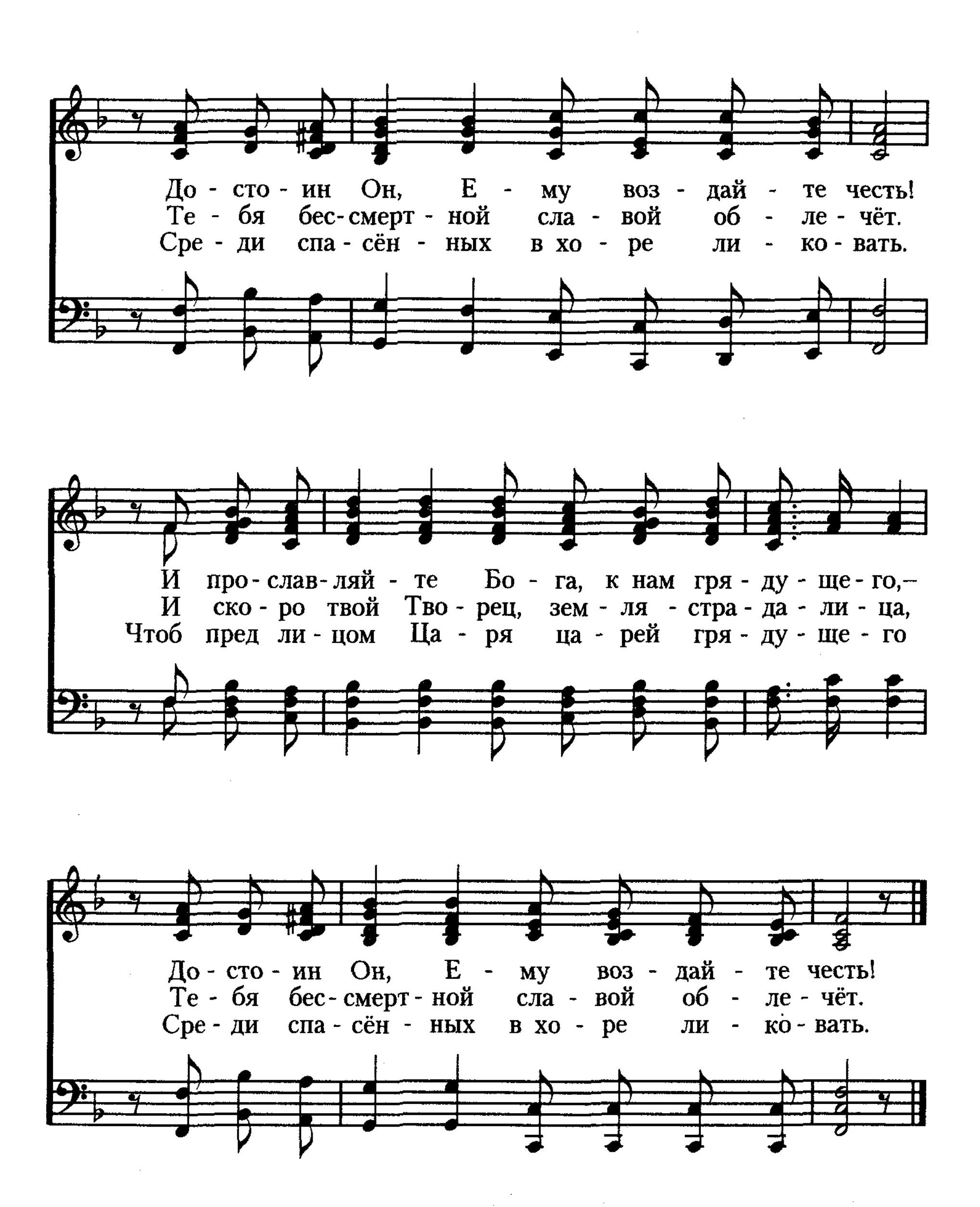
О. Бокова, 1996
Аранж.: Е. П. Житников

Унисон

1. Серд - ца от - крой - те Сло - ву Все - мо - гу - ще - го,
2. Сло - ва про - ро - честв Биб - ли - и сбы - ва - ют - ся,
3. Серд - ца от - крой - те Сло - ву Все - мо - гу - ще - го,

При - ми - те не - ба ра - дост - ну - ю весть
Вот - вот за - ря спа - се - ни - я взой - дёт,
Го - то - вы будь - те Гос - по - да встре - чать,

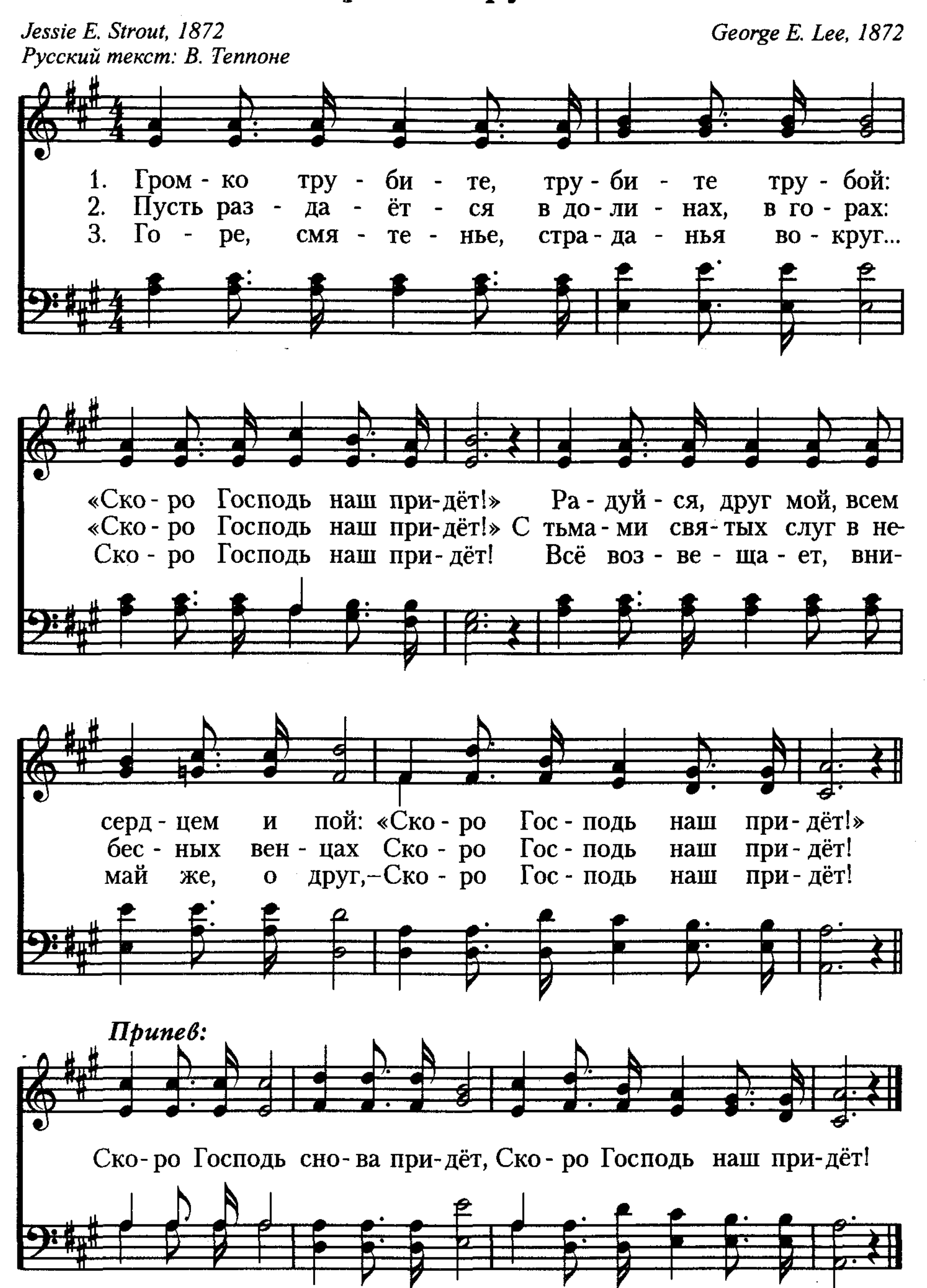
И про - слав - ляй - те Бо - га, к нам гря - ду - ще - го, –
И ско - ро твой Тво - рец, зем - ля - стра - да - ли - ца,
Чтоб пред ли - цом Ца - ря ца - рей гря - ду - ще - го


До - сто - ин Он, Е - му воз - дай - те честь!
Те - бя бес-смерт - ной сла - вой об - ле - чёт.
Сре - ди спа - сён - ных в хо - ре ли - ко - вать.
И про - слав - ляй - те Бо - га, к нам гря - ду - ще - го,–
И ско - ро твой Тво - рец, зем - ля - стра - да - ли - ца,
Чтоб пред ли - цом Ца - ря ца - рей гря - ду - ще - го
До - сто - ин Он, Е - му воз - дай - те честь!
Те - бя бес-смерт - ной сла - вой об - ле - чёт.
Сре - ди спа - сён - ных в хо - ре ли - ко - вать.

280 Громко трубите

Jessie E. Strout, 1872
Русский текст: В. Теппоне

George E. Lee, 1872



Господь грядёт! 281

1 Кор. 16:22

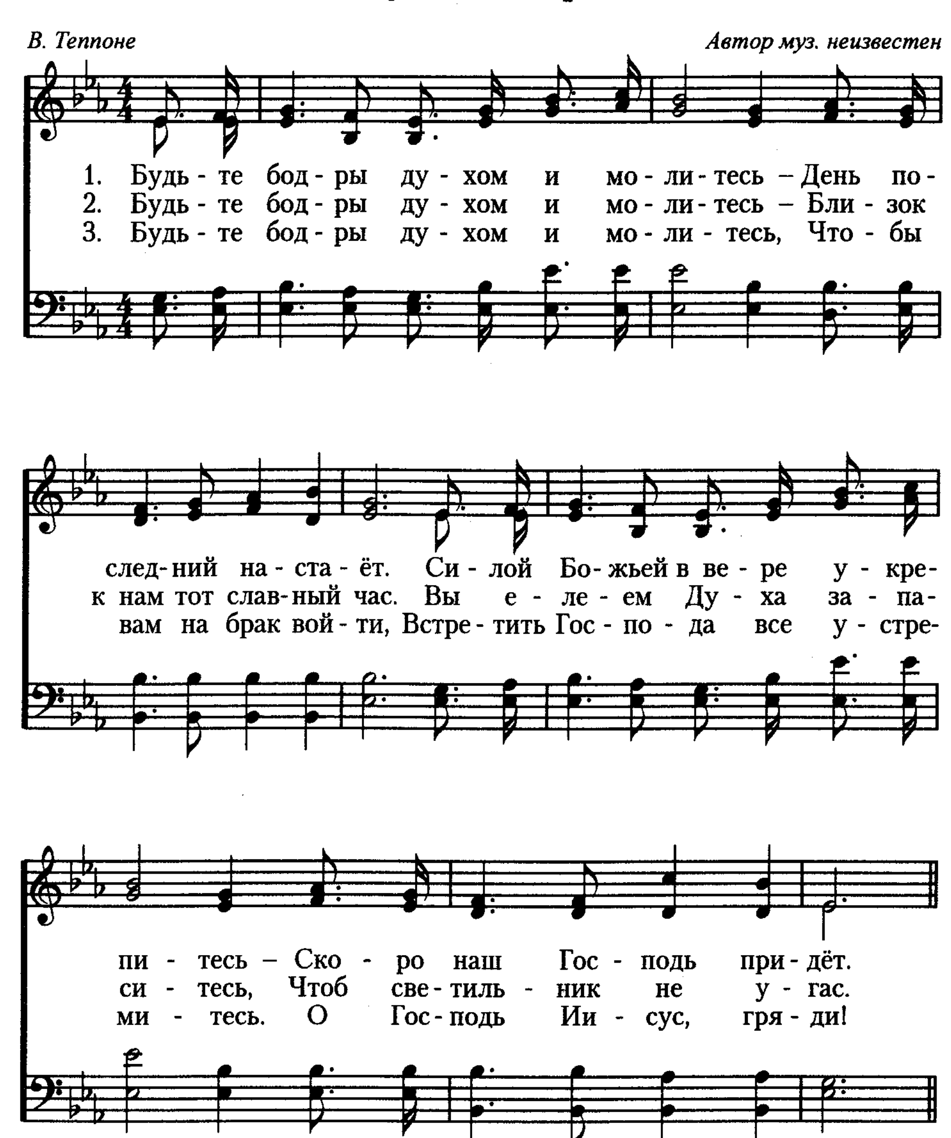
Русский текст: А. Никешина, 1995

Wm. B. Bradbury, 1863
Аранж.: Melvin West, 1984
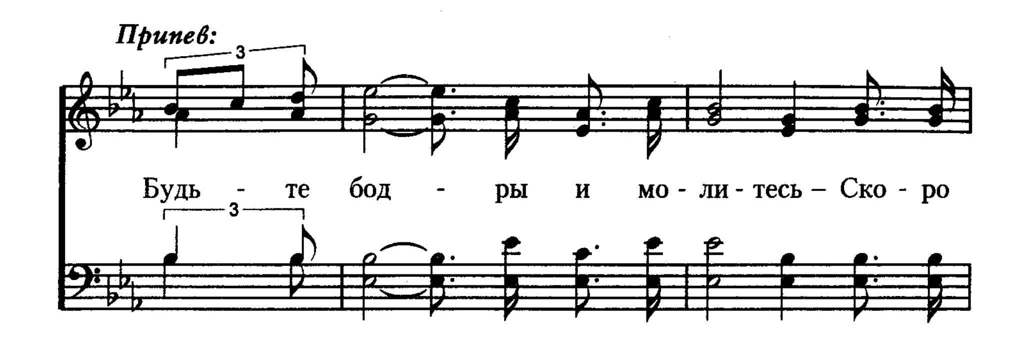
1. «Гос-подь гря-дёт! Гос-подь гря-дёт!»–Пусть э-та весть вез-де прой-дёт. Спе-ши-те ми-ру воз-вес-тить– Он бу-дет пра-вед-но су-дить.
2. Гос-подь гря-дёт! Уж бли-зок час, Пе-чаль на-век уй-дёт от нас, И об-но-вит-ся шар зем-ной В си-я-нье вечном сла-вы той.
3. Под-ни-мем взо-ры в не-бе-са, В хва-ле со-льют-ся го-ло-са, Пусть каж-дый ра-дост-но по-ёт: «Гос-подь гря-дёт! Господь грядёт!»
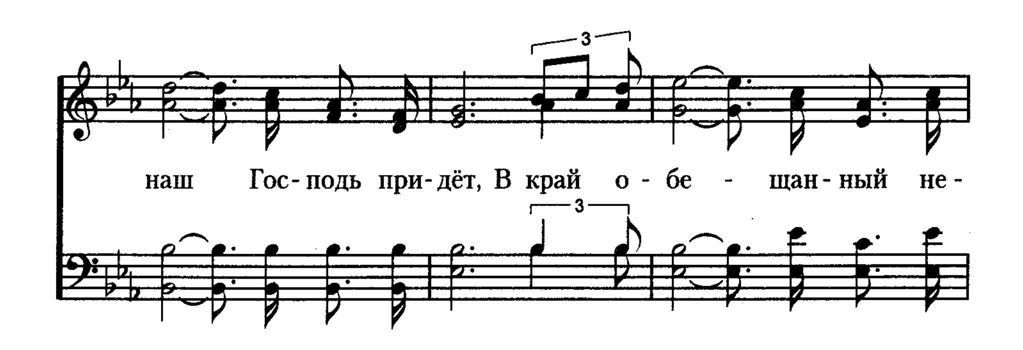
Припев:
Господь грядёт к нам–вос-по-ём! Хва-лу от серд-ца воз-не-сём! Хва-лу от серд-ца воз-не-сём!
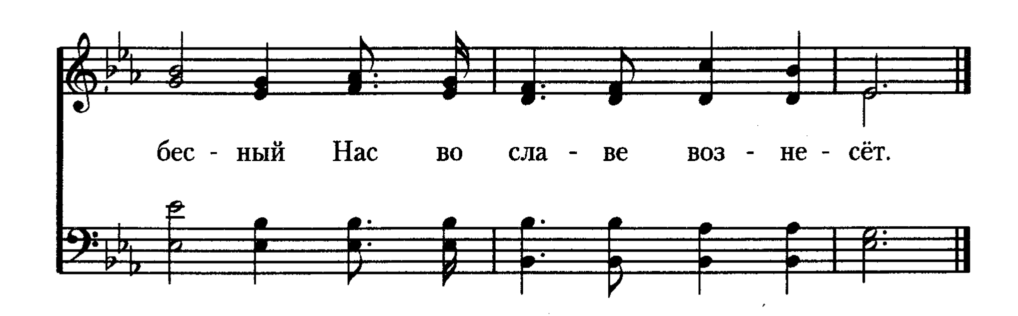
282 Будьте бодры



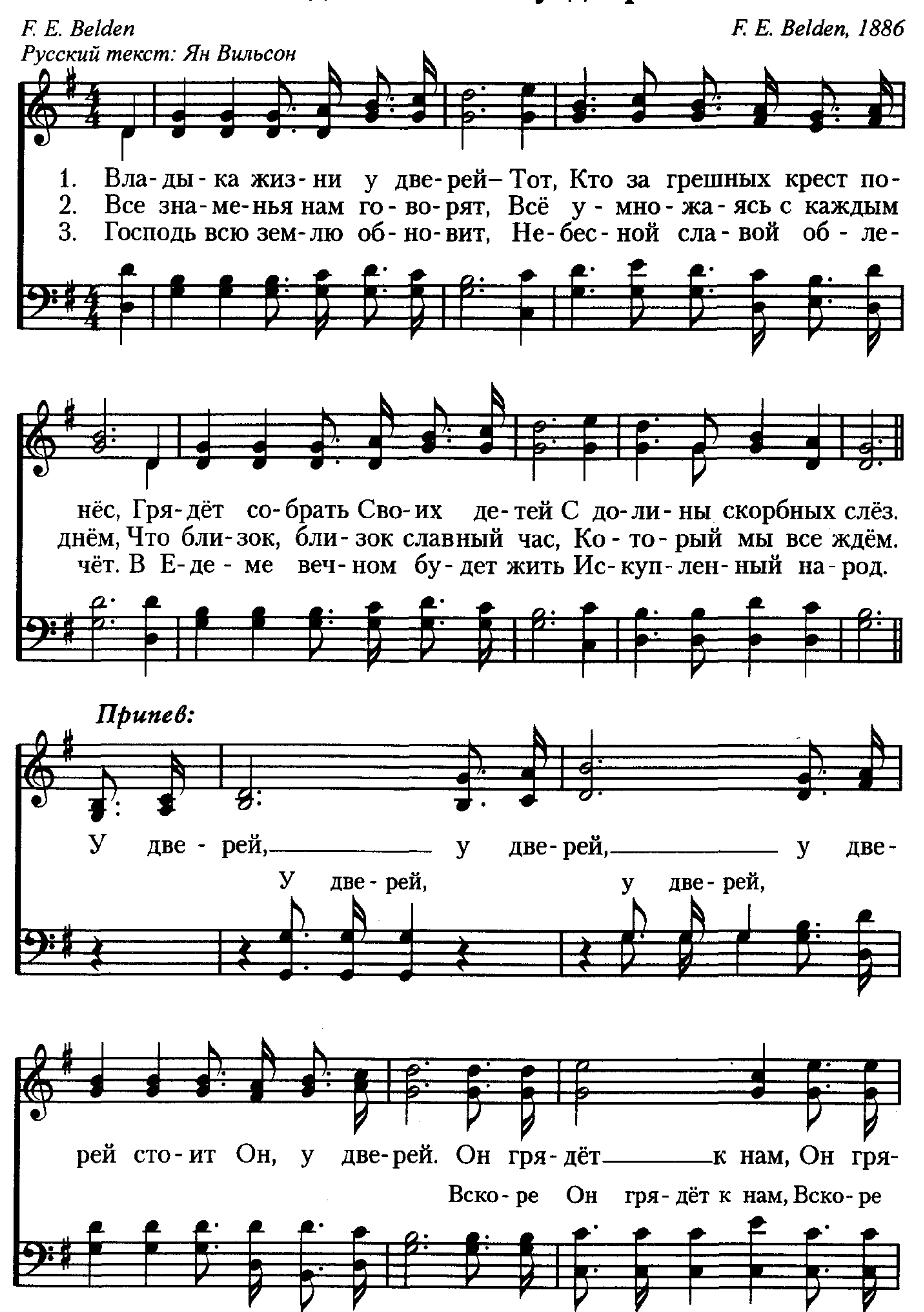
Припев:
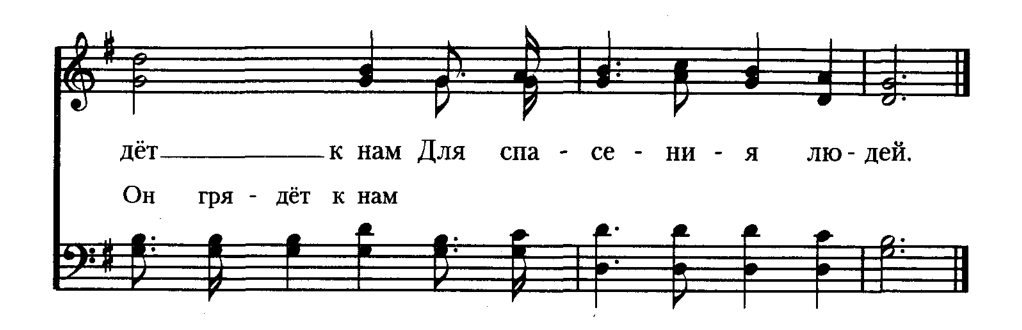

3
Будь - те бод - ры и мо - ли - тесь – Ско - ро
3


3
наш Гос - подь при - дёт, В край о - бе - щан - ный не -
3


бес - ный Нас во сла - ве воз - не - сёт.

283 Владыка жизни у дверей





Спаситель наш грядёт

284

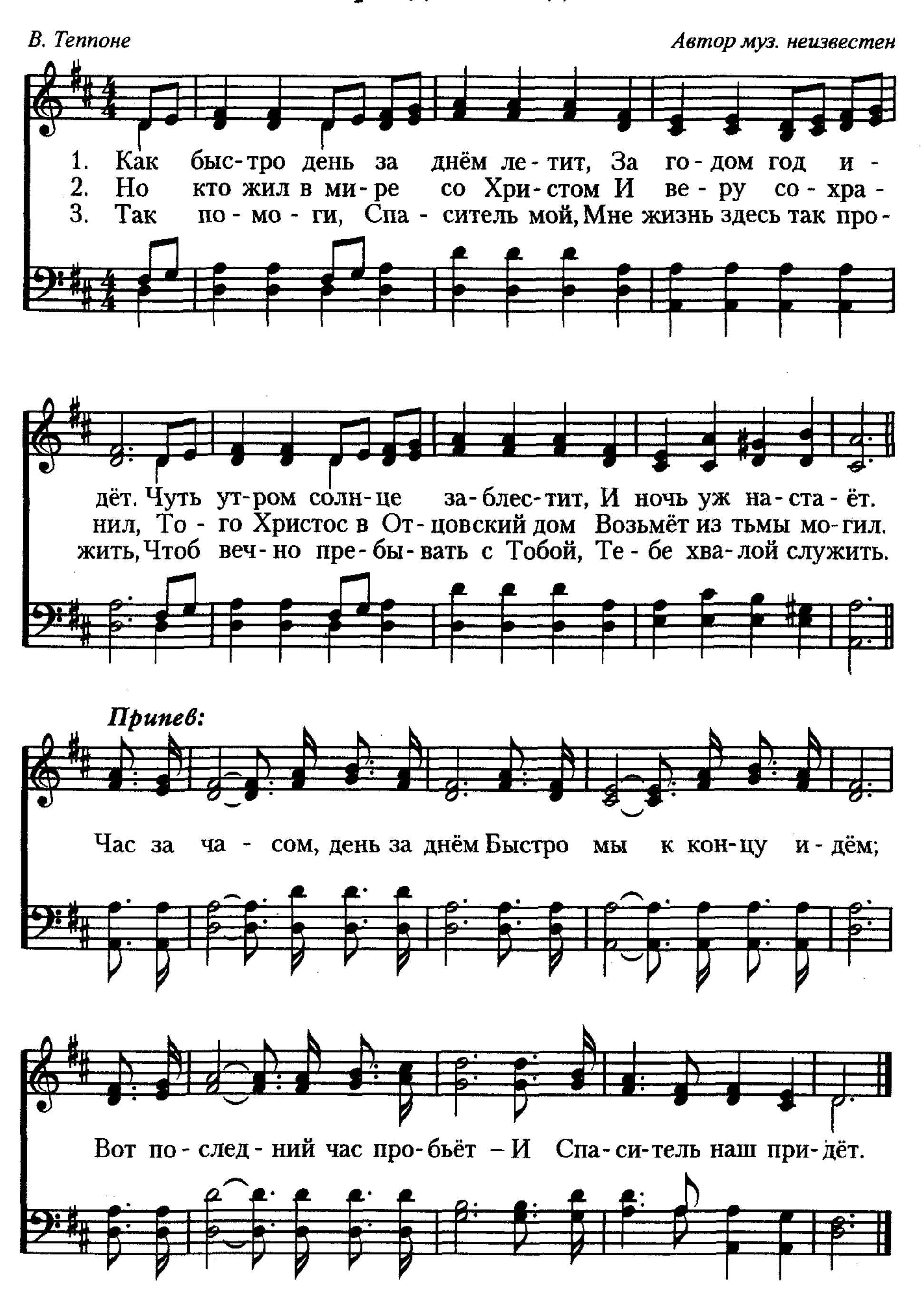
Charles Coffin
Русский текст: Н. Г. Волкославская

William H. Walter

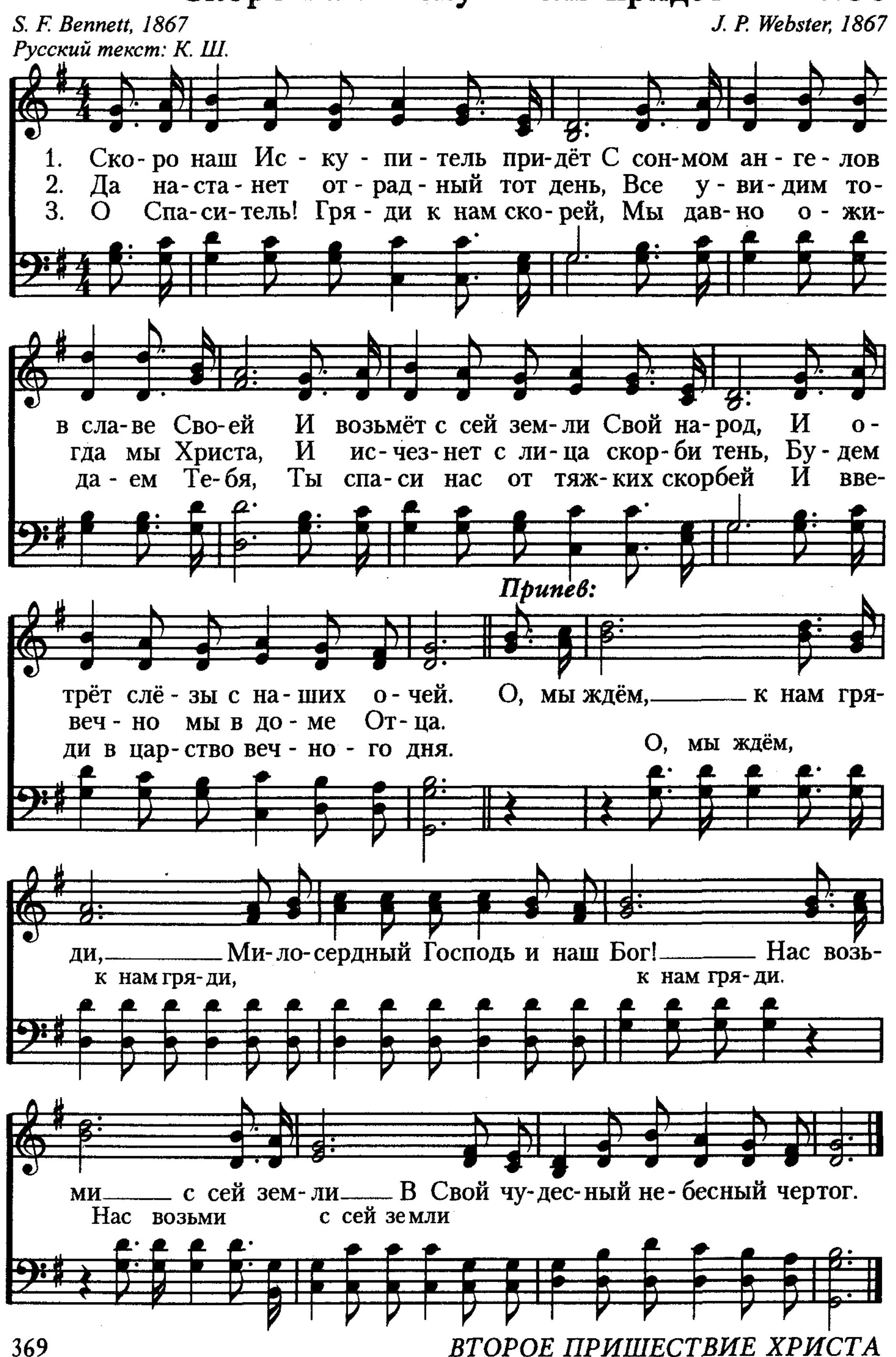
1. Спа - си - тель наш гря - дёт – Встречай - те Бо - га сил!
2. Он в ми - ре на - шем жил, Для всех слу - го - ю стал,
3. Гря - дёт на об - ла - ках Суд пра - вед - ный свер - шать,

Он – Царь ца - рей. Он кня - зя тьмы На - ве - ки со - кру - шил.
От раб - ства тле - нья и гре - ха Сво - бо - ду да - ро - вал.
Со всех кон - цов де - тей Сво - их Во сла - ву не - ба взять.

285 Как быстро день за днём летит

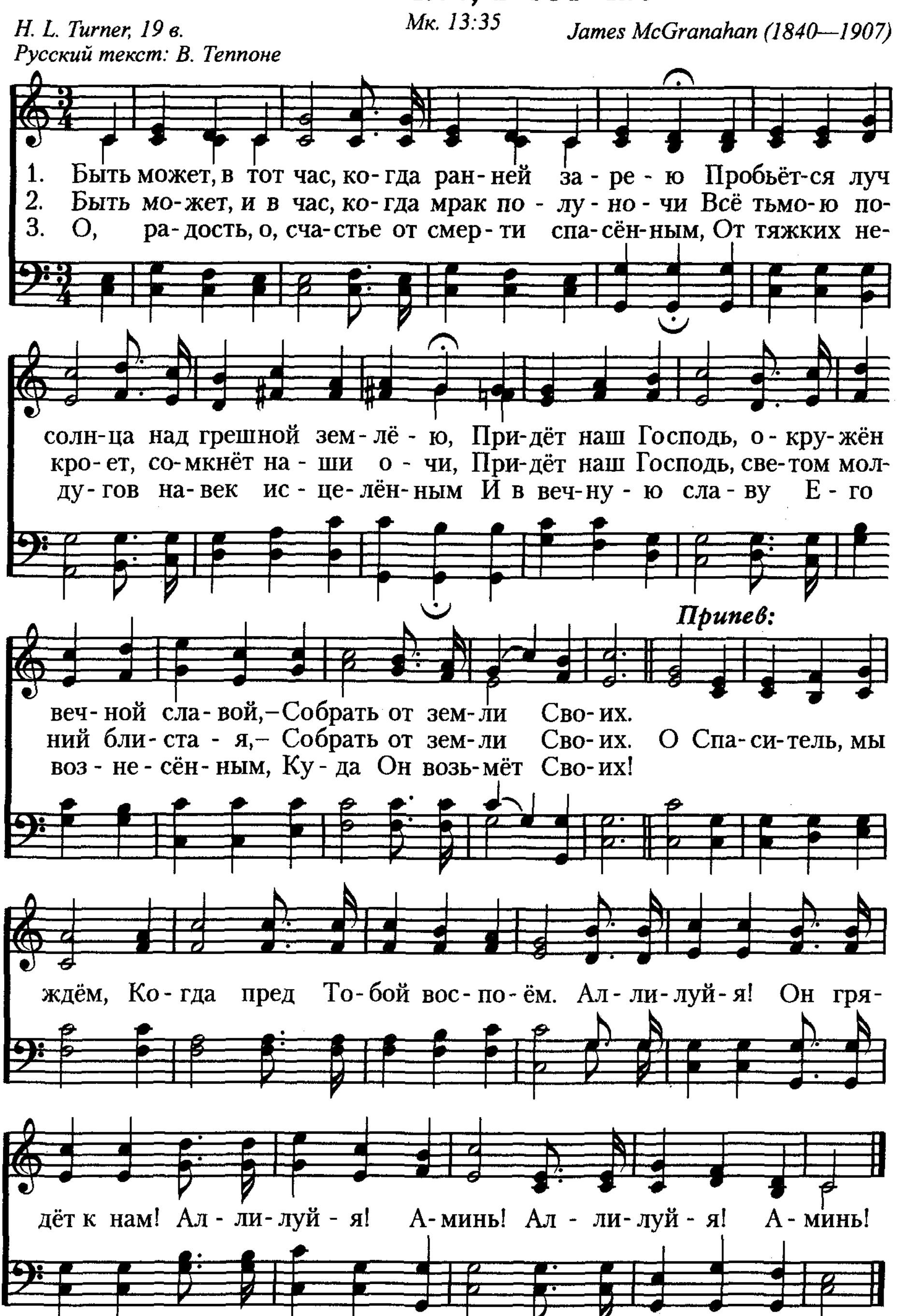


Скоро наш Искупитель придёт 286



287 Быть может, в тот час

H. L. Turner, 19 в.
Русский текст: В. Теппоне
Мк. 13:35
James McGranahan (1840—1907)

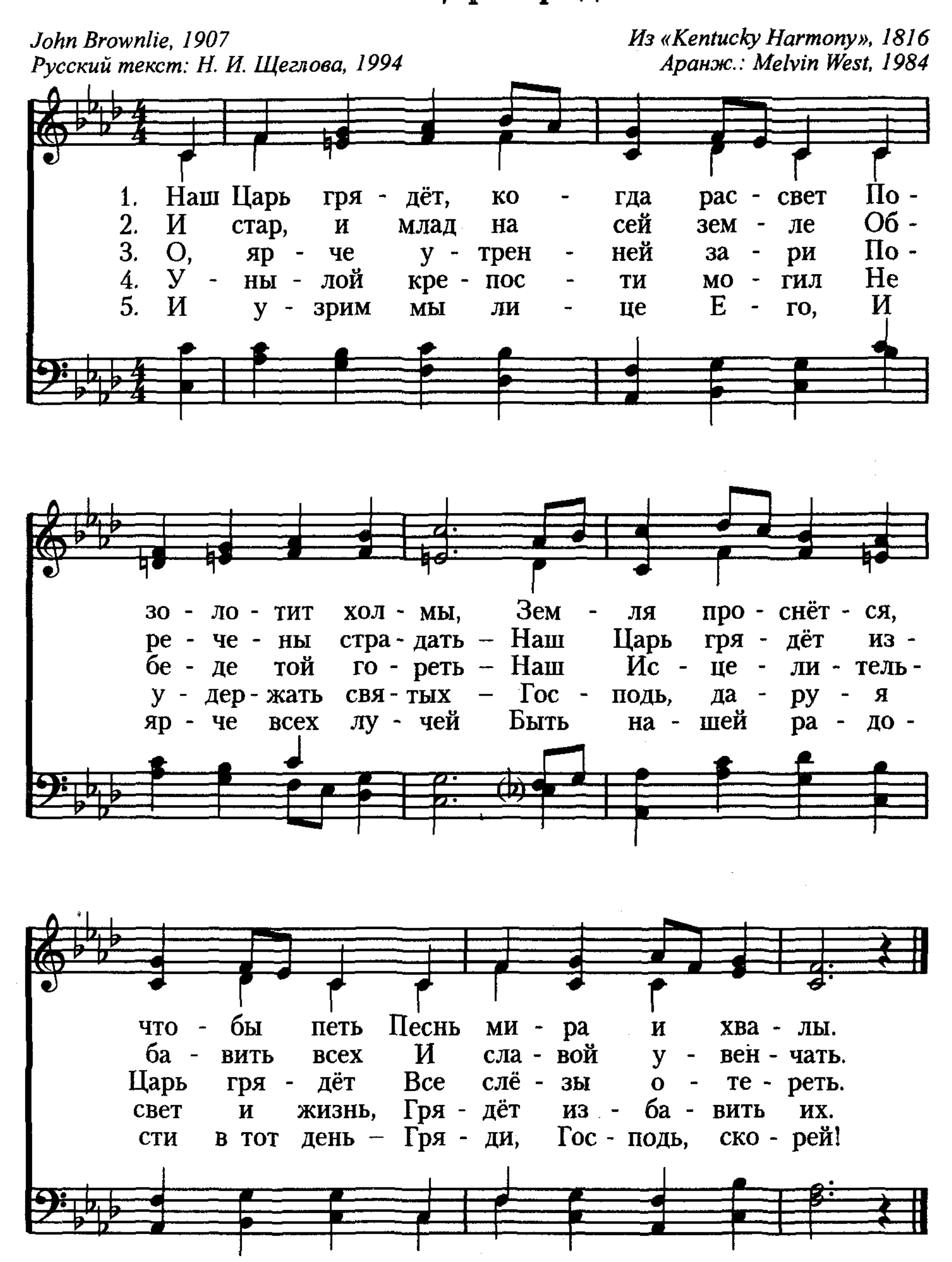


Наш Царь грядёт

288

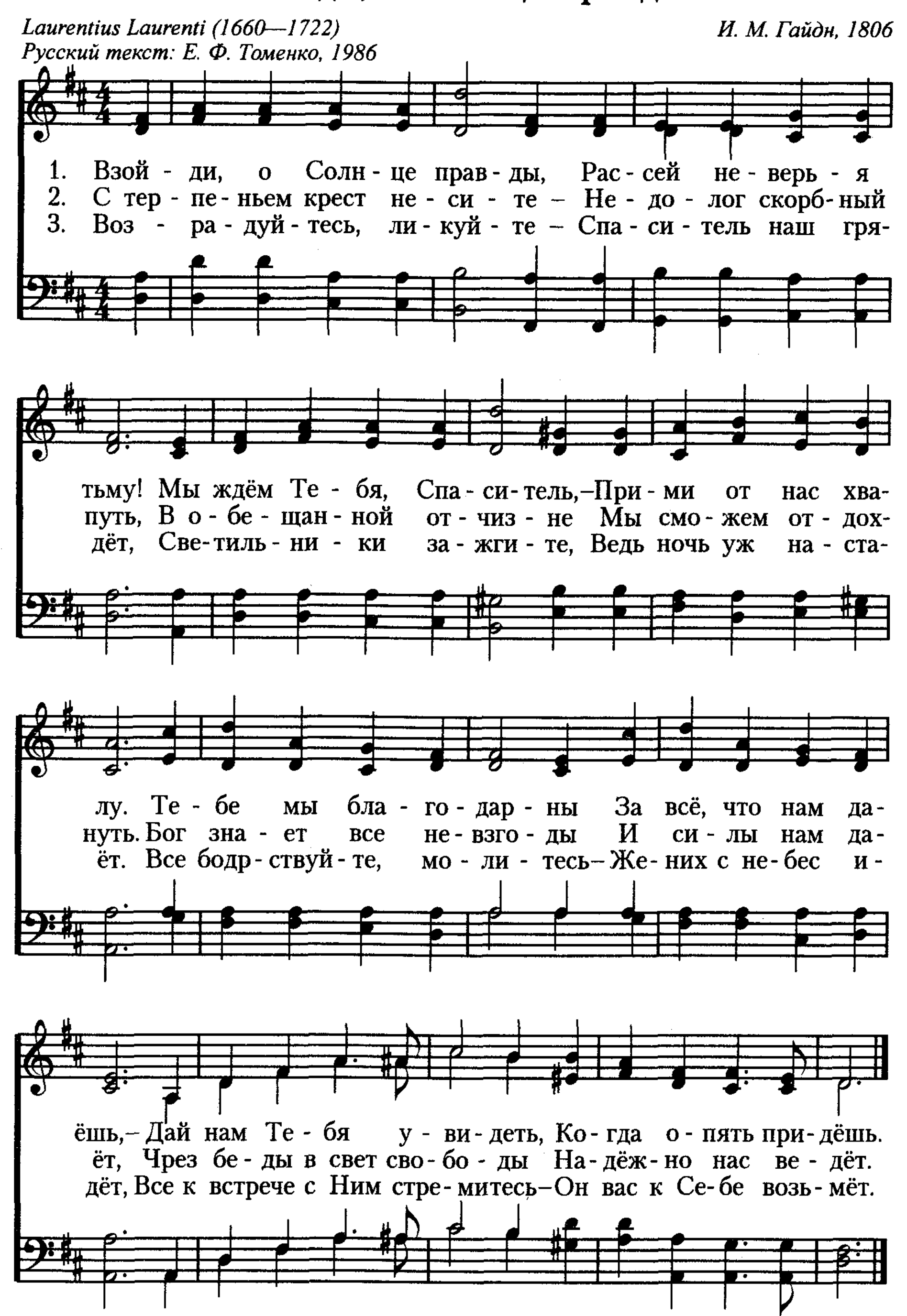
John Brownlie, 1907
Русский текст: Н. И. Щеглова, 1994

Из «Kentucky Harmony», 1816
Аранж.: Melvin West, 1984



289 Взойди, о Солнце правды

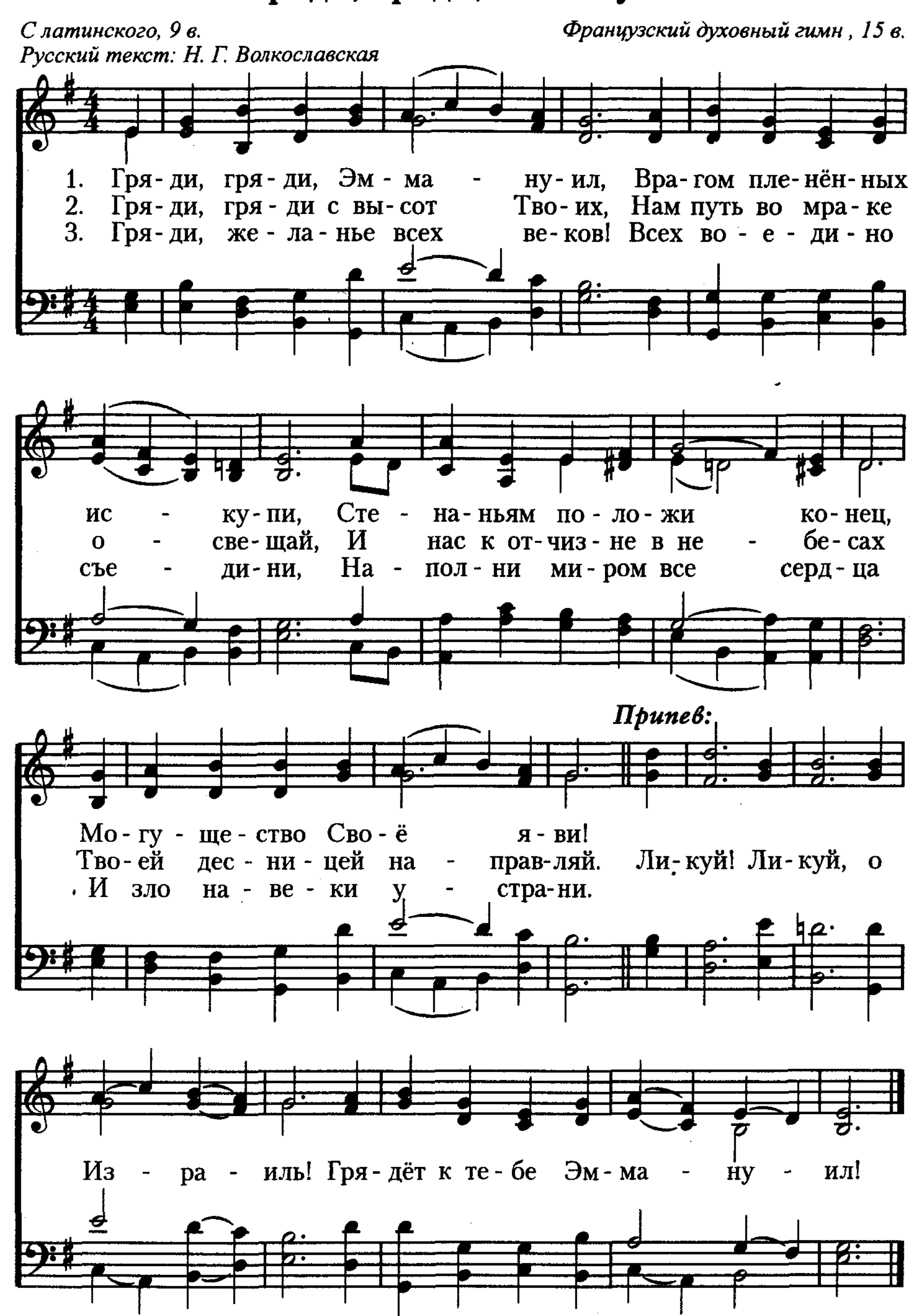
Laurentius Laurenti (1660—1722) — *И. М. Гайдн, 1806*
Русский текст: Е. Ф. Томенко, 1986



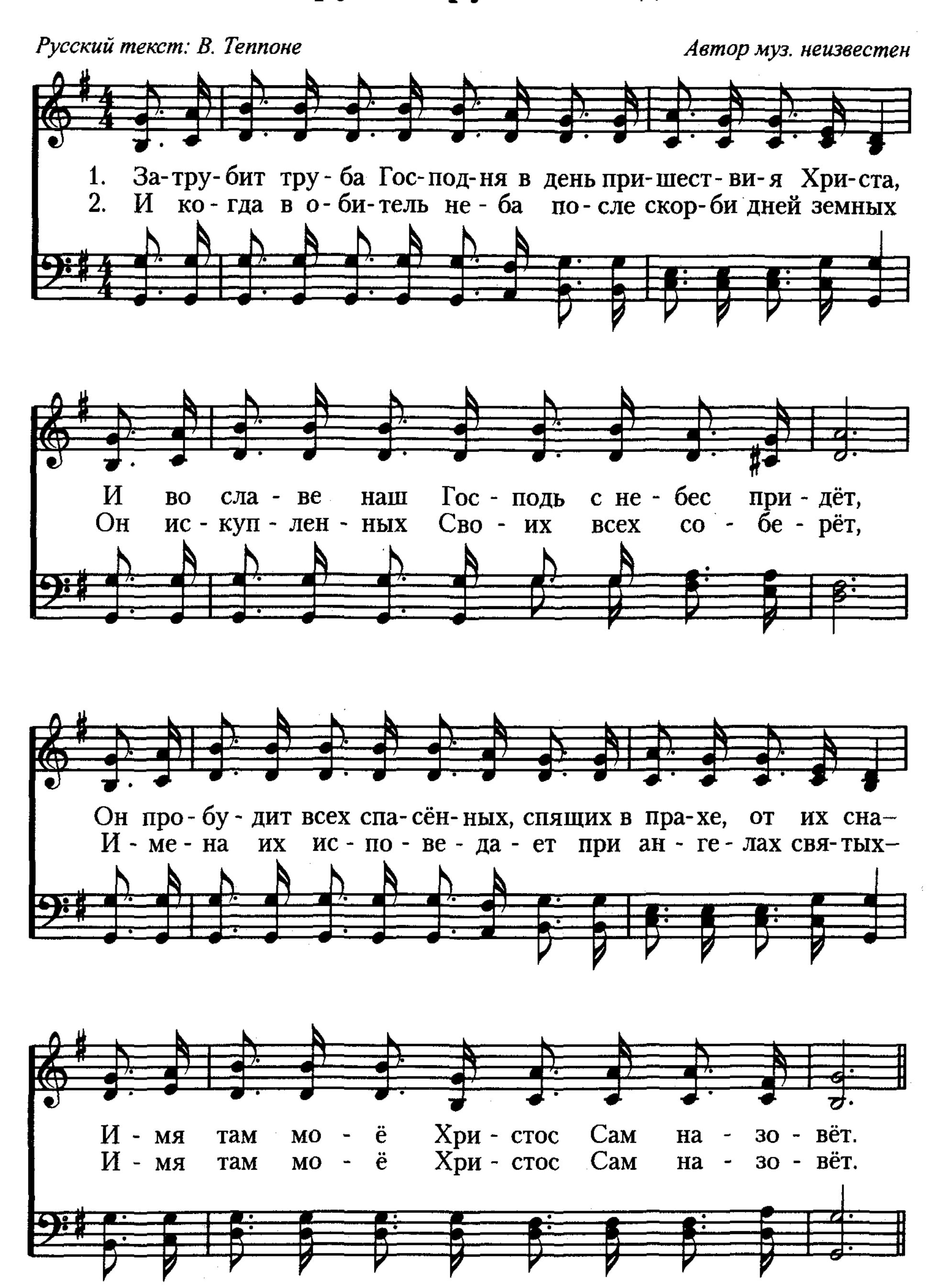
Гряди, гряди, Эммануил 290

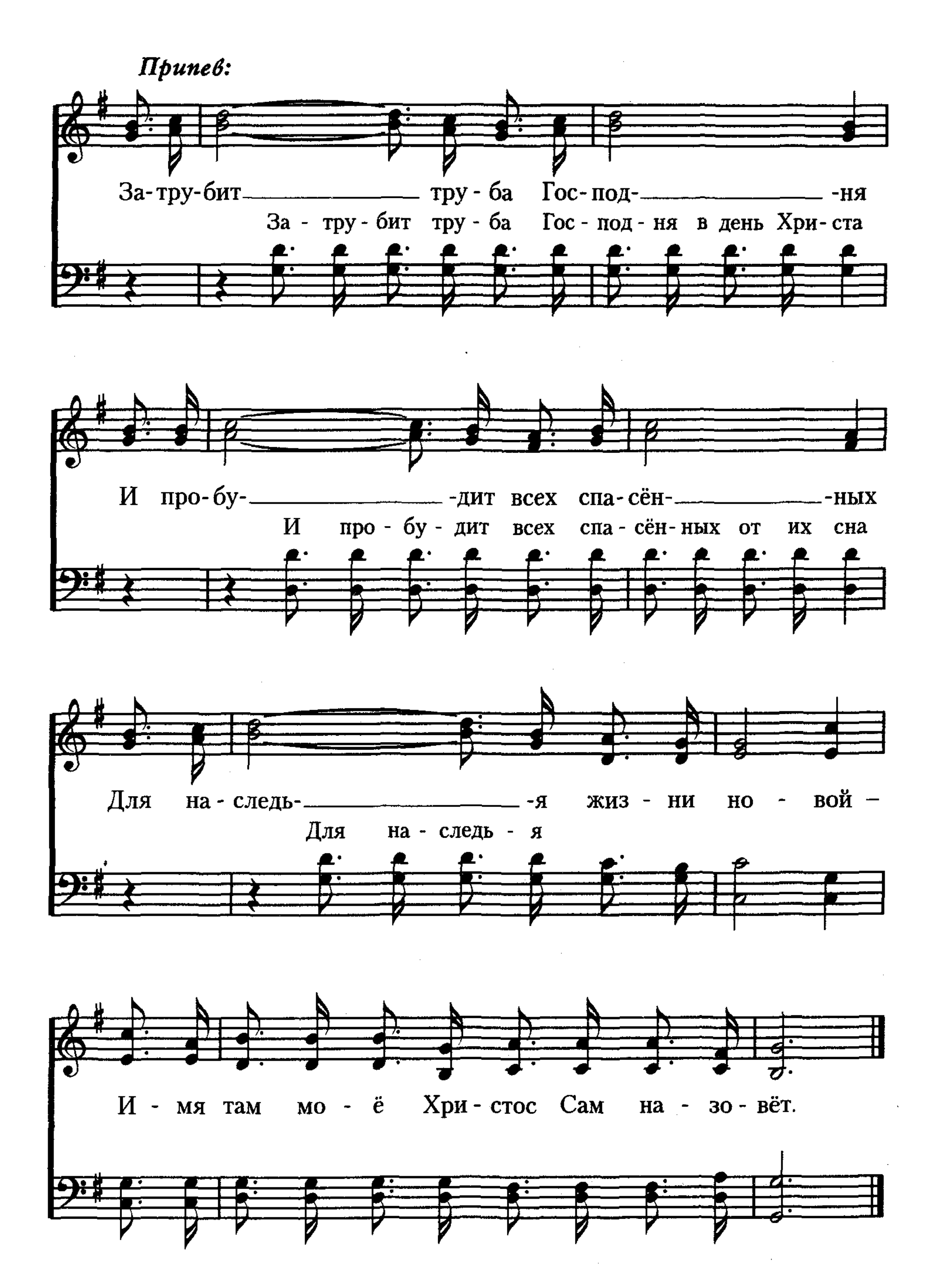
С латинского, 9 в.
Русский текст: Н. Г. Волкославская

Французский духовный гимн, 15 в.



291 Затрубит труба Господня
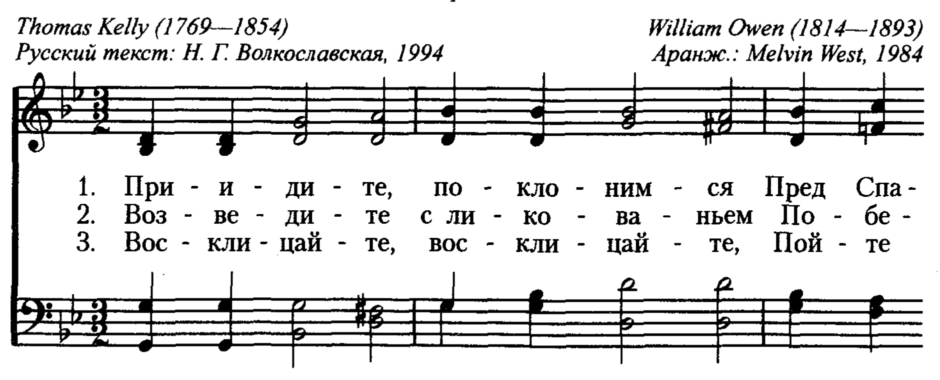



Припев:
За-тру-бит——— тру - ба Гос-под-——— -ня
За - тру - бит тру - ба Гос - под - ня в день Хри - ста
И про-бу-——— -дит всех спа-сён-——— -ных
И про - бу - дит всех спа - сён - ных от их сна
Для на - следь-——— -я жиз - ни но - вой –
Для на - следь - я
И - мя там мо - ё Хри - стос Сам на - зо - вёт.
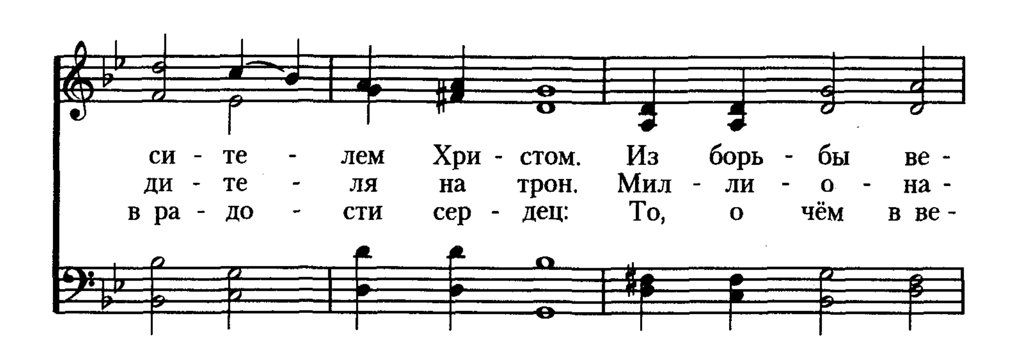
292 Приидите, поклонимся
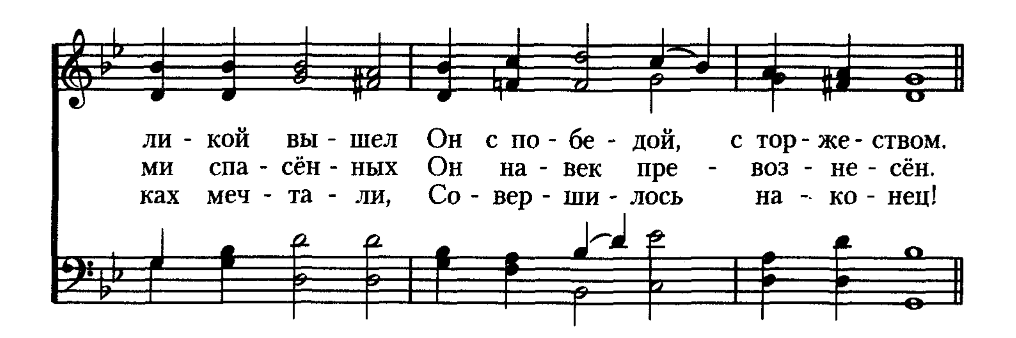
Откр. 11:15
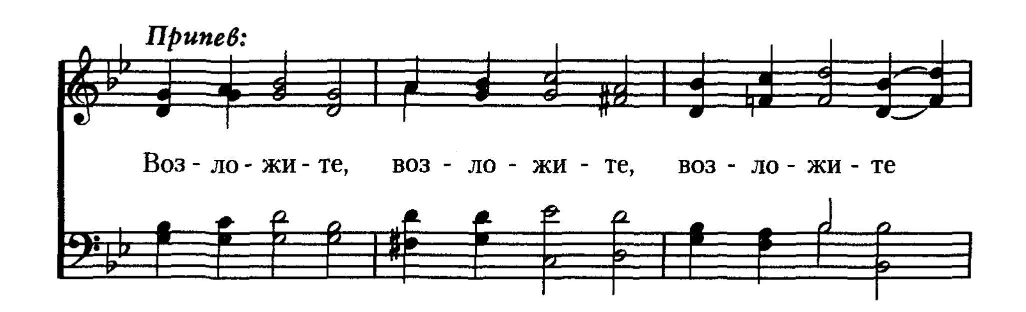
Thomas Kelly (1769—1854)
Русский текст: Н. Г. Волкославская, 1994

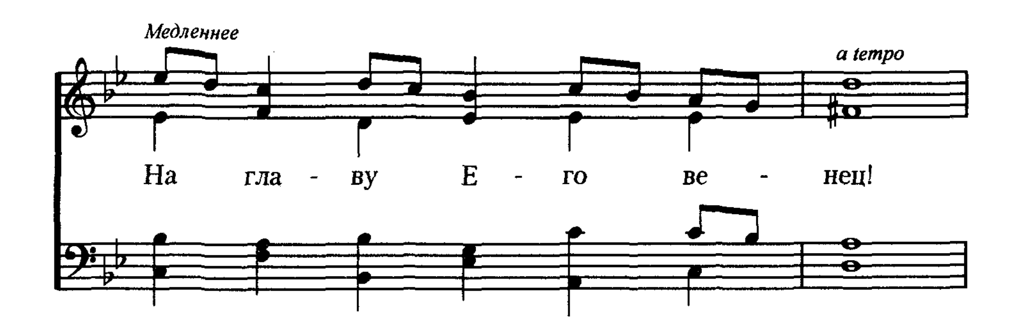
William Owen (1814—1893)
Аранж.: Melvin West, 1984

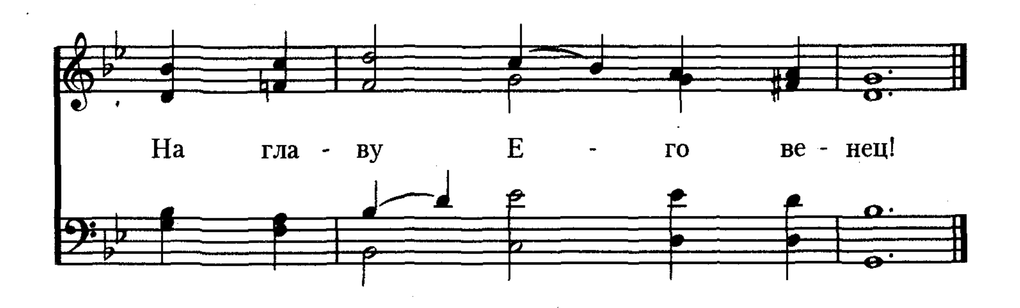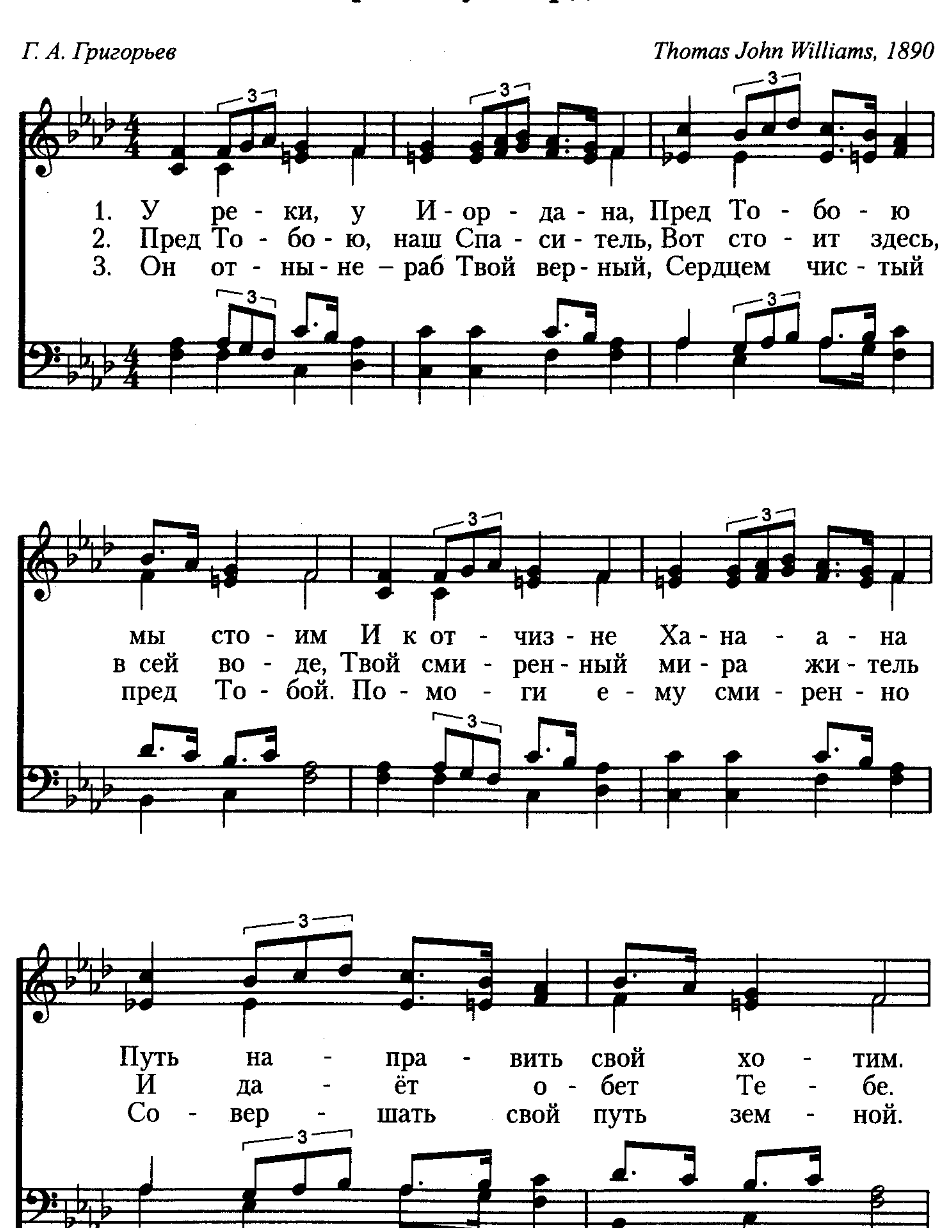







Припев:
Воз - ло - жи - те, воз - ло - жи - те, воз - ло - жи - те

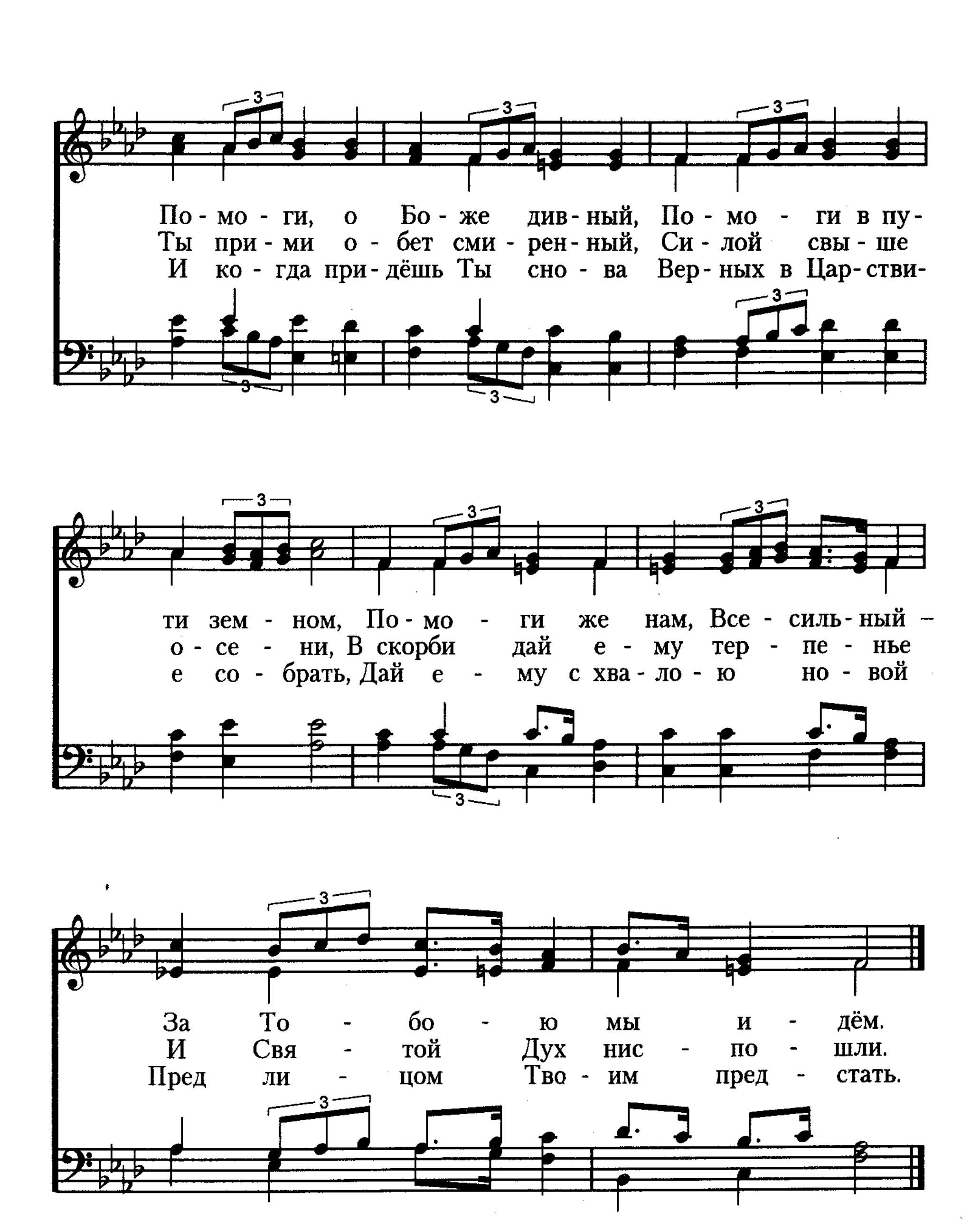

Медленнее
a tempo
На гла - ву Е - го ве - нец!


На гла - ву Е - го ве - нец!

293 У реки, у Иордана

Г. А. Григорьев — Thomas John Williams, 1890

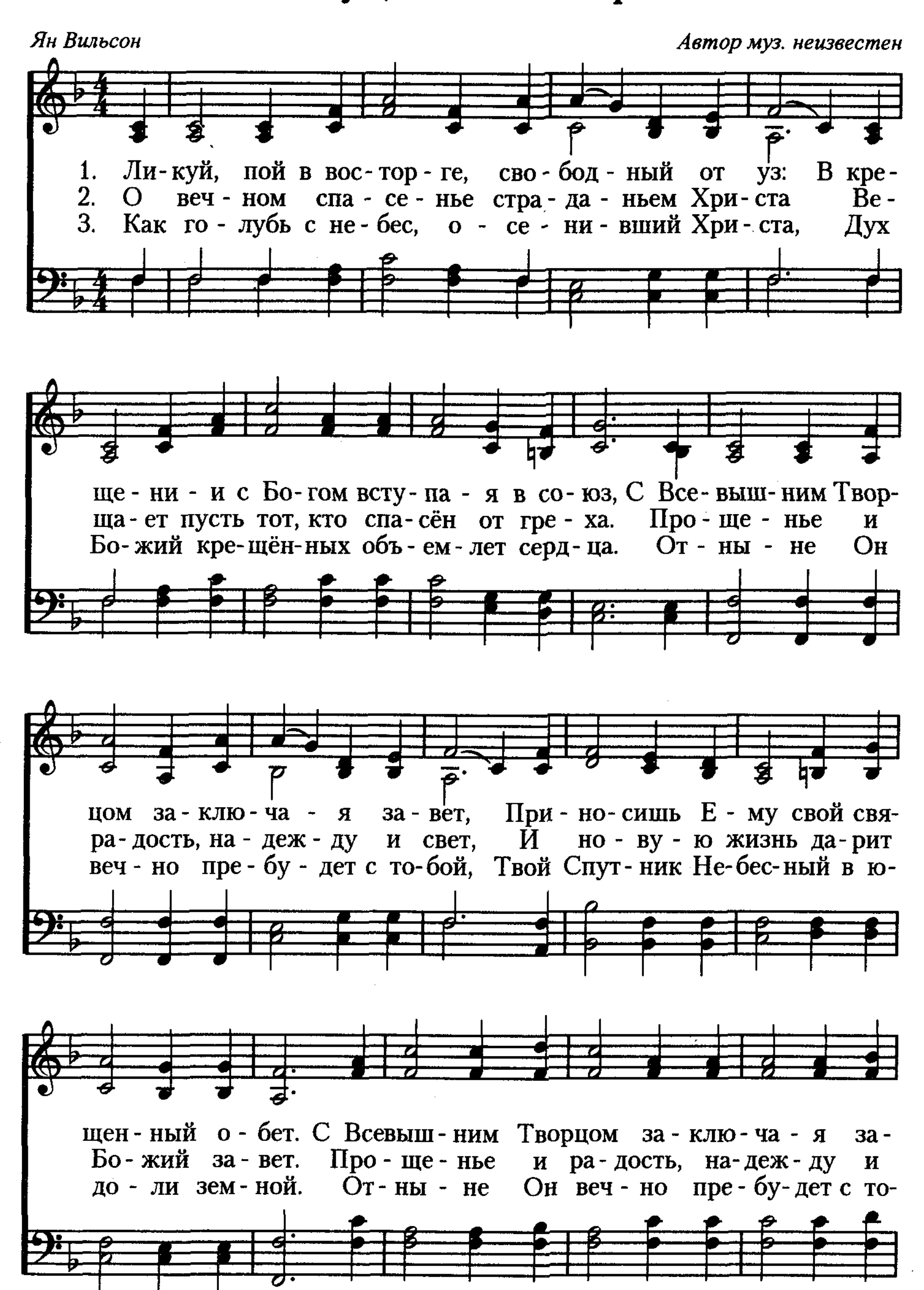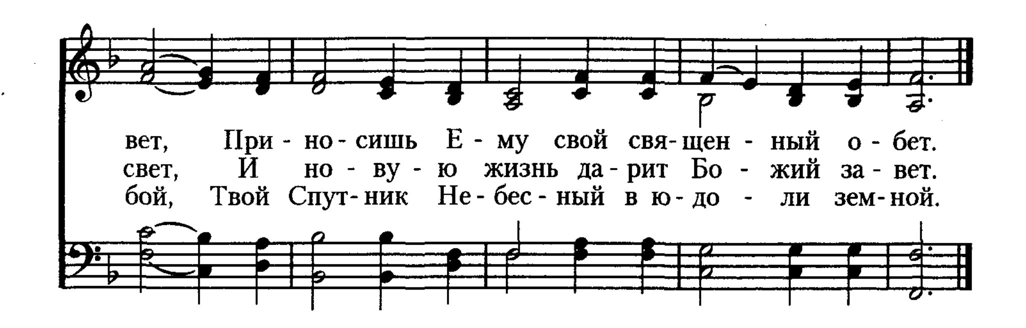




По - мо - ги, о Бо - же див - ный, По - мо - ги в пу-
Ты при - ми о - бет сми - рен - ный, Си - лой свы - ше
И ко - гда при - дёшь Ты сно - ва Вер - ных в Цар - стви-
ти зем - ном, По - мо - ги же нам, Все - силь - ный –
о - се - ни, В скорби дай е - му тер - пе - нье
е со - брать, Дай е - му с хва - ло - ю но - вой
За То - бо - ю мы и - дём.
И Свя - той Дух нис - по - шли.
Пред ли - цом Тво - им пред - стать.

294 Ликуй, пой в восторге

Ян Вильсон *Автор муз. неизвестен*





Славлю Тебя, мой Господь-Искупитель! 295

Е. Крючкова, 1996 *Аранж.: А. Ф. Е.*

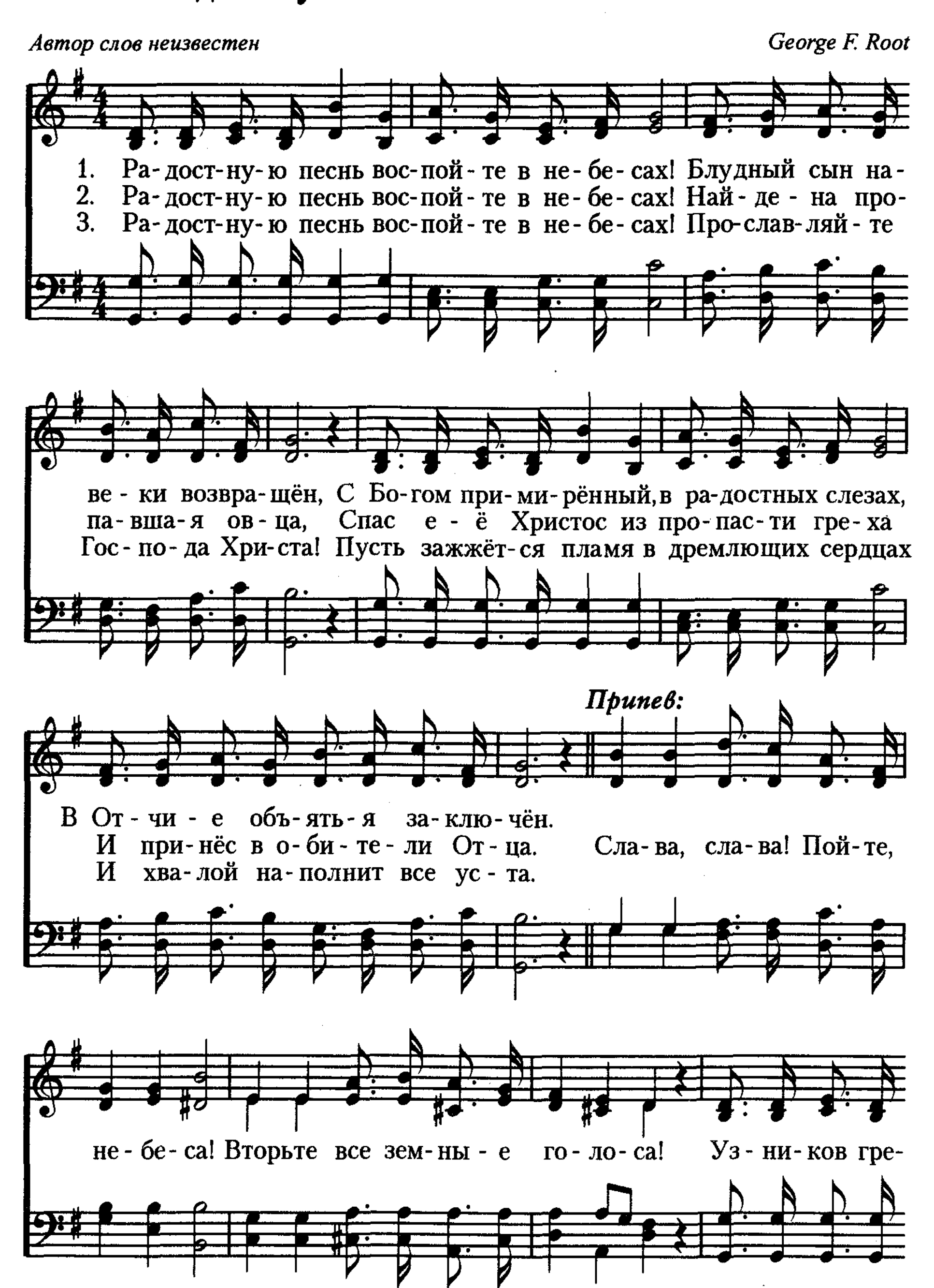
1. Слав - лю Те - бя, мой Гос - подь - Ис - ку - пи - тель! Ны - не всту - пил
2. Всё, что до - ны - не ме - ня тя - го - ти - ло, В во - ды кре - ще -
3. Чем я воз - дам Те - бе, Бо - же Ве - ли - кий, За бес - по - доб -
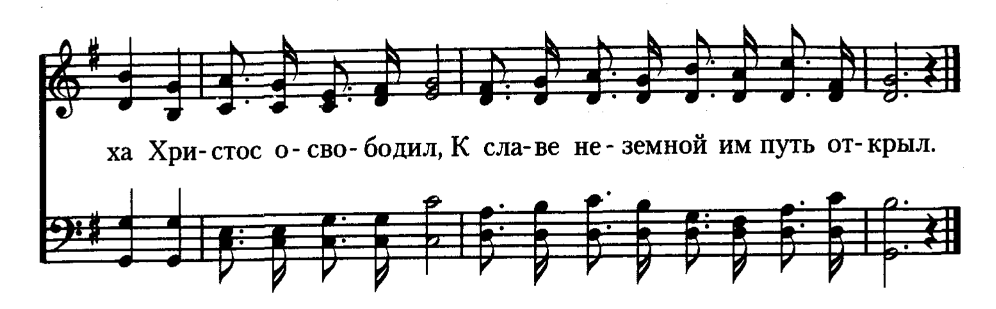
Ты со мно - ю в за - вет, Две - ри от - крыл в не - зем - ну - ю о -
ни - я Ты по - гру - зил, Властью Сво - е - ю, Бо - жествен - ной
, ну - ю ми - лость Тво - ю? Серд - це от - кро - ю Те - бе, мой Спа -

би - тель, В серд - це по - слал мне Бо - жест - вен - ный свет.
си - лой К пра - вед - ной жиз - ни ме - ня вос - кре - сил.
си - тель, И бла - го - дар - но - сти гимн вос - по - ю.

296 Радостную песнь воспойте в небесах!

Автор слов неизвестен *George F. Root*





С Христом соединились мы 297

Я. Я. Соколовский, 1995 *Автор муз. неизвестен*

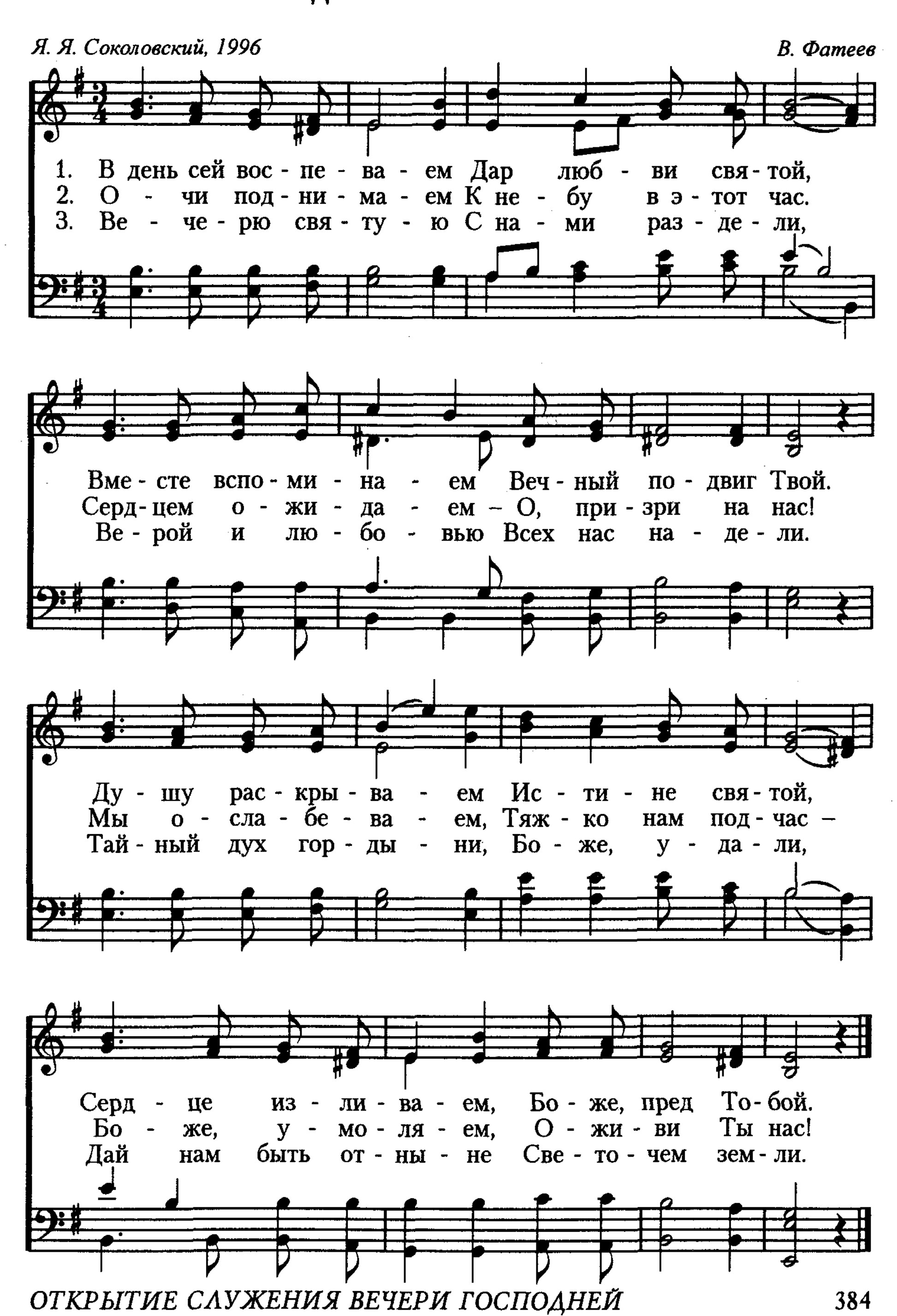
1. С Христом со - е - ди - ни - лись мы В кре - ще - ни-
2. От смер - ти Он нас ис - ку - пил, Чтоб с Ним мог-
3. Мы с ве - рой за Хри - стом пой - дём – Он по - ве-

и свя - том, И в смерть Е - го кре-
ли мы жить, Он ча - шу мук за
дёт нас Сам. И, сле - ду - я за

сти - лись мы Для жиз - ни со Хри - стом.
нас ис - пил, Чтоб нам е - ё не пить.
Ним, при - дём Мы к выш - ним не - бе - сам.

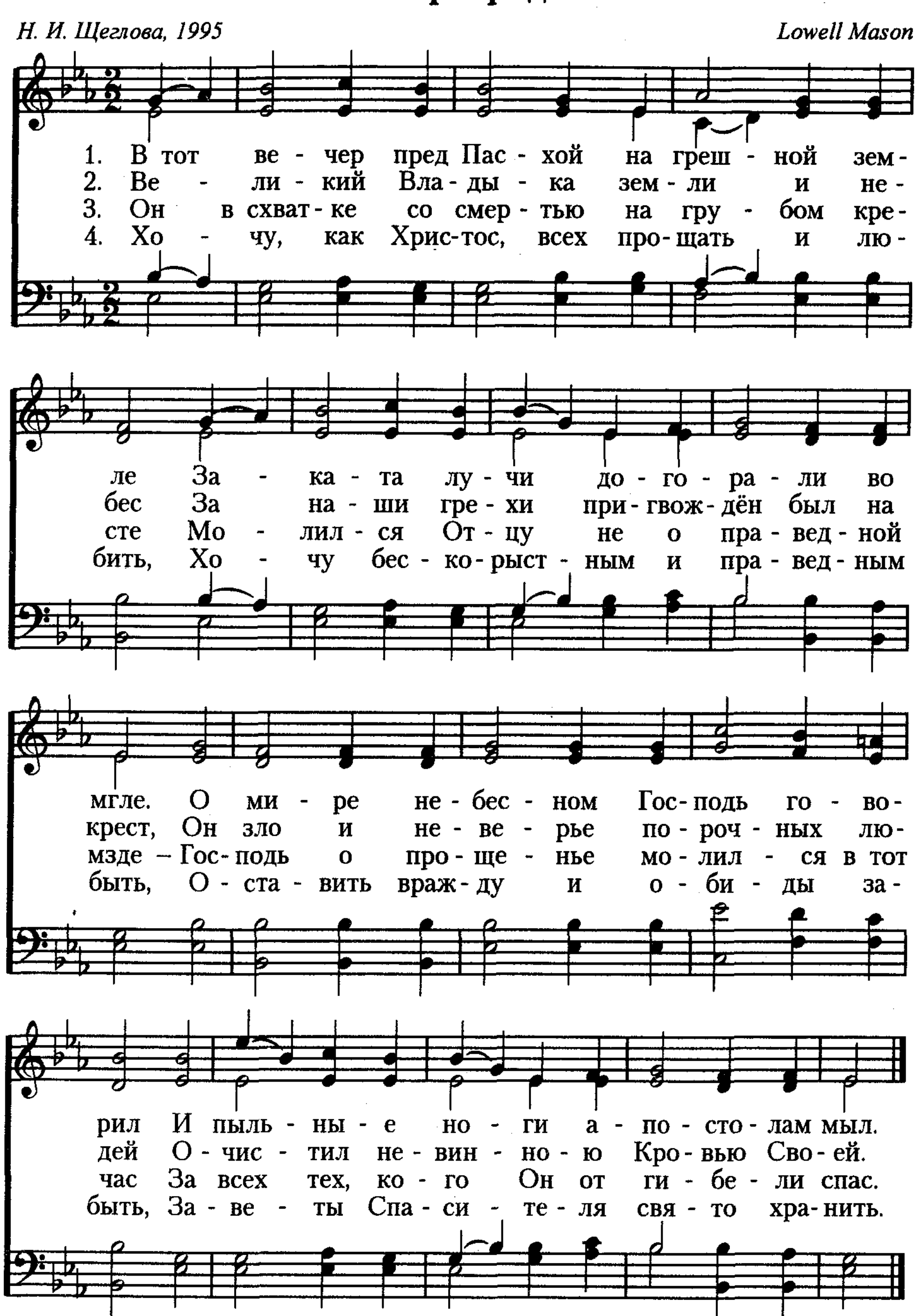
298 В день сей воспеваем

Я. Я. Соколовский, 1996 *В. Фатеев*



В тот вечер пред Пасхой

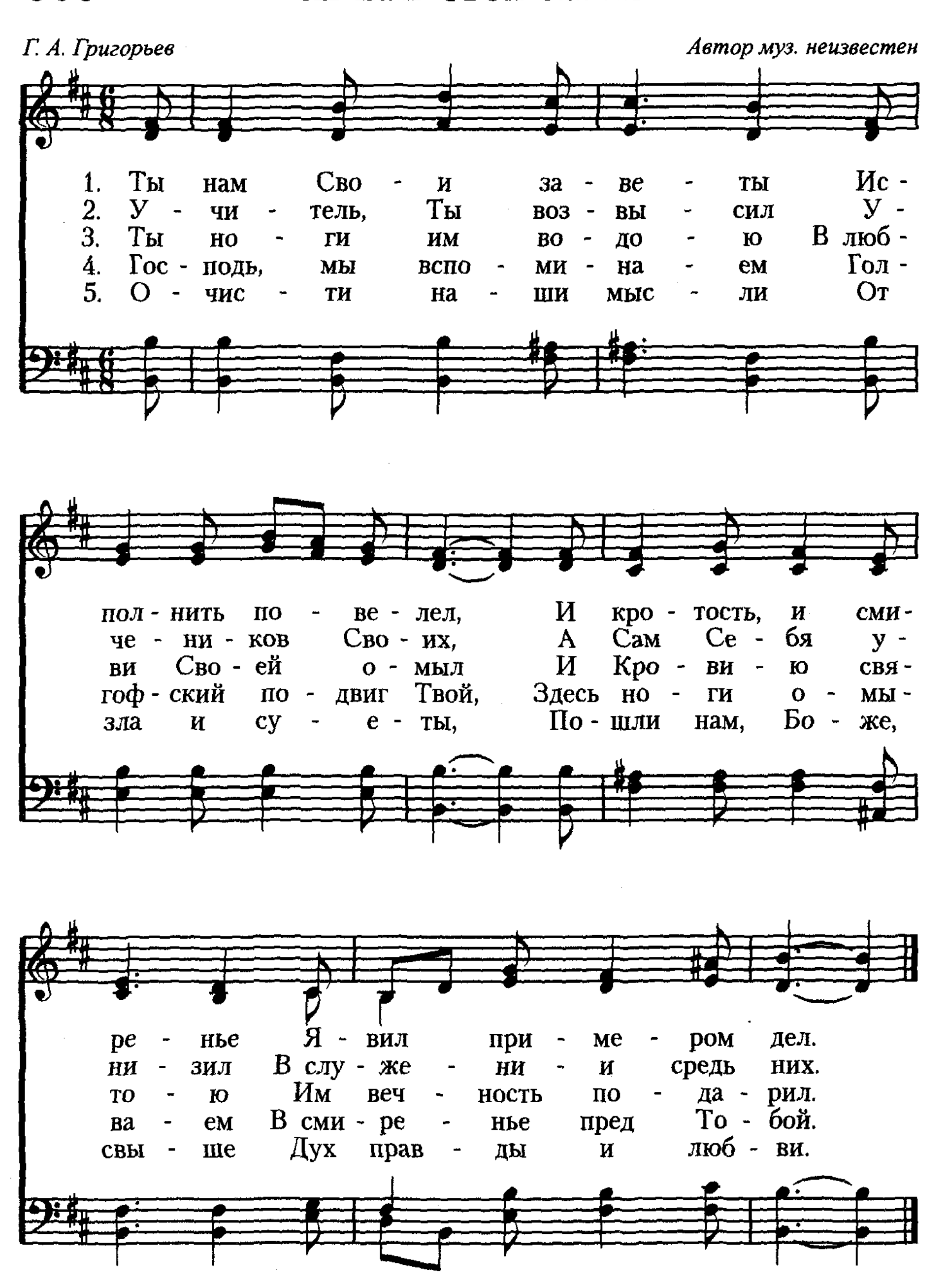
Н. И. Щеглова, 1995 *Lowell Mason*



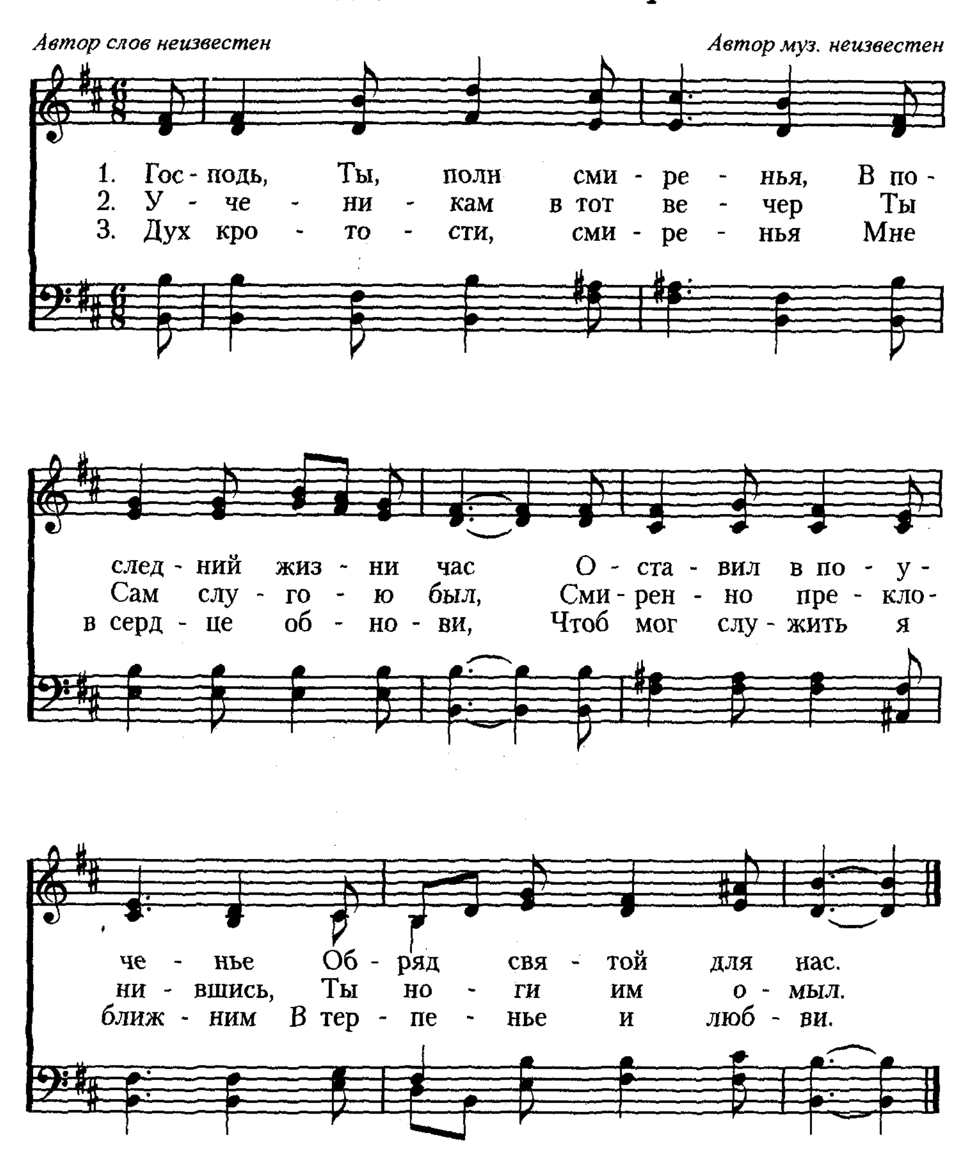
13. Зак. 2465

300 Ты нам Свои заветы

Г. А. Григорьев *Автор муз. неизвестен*

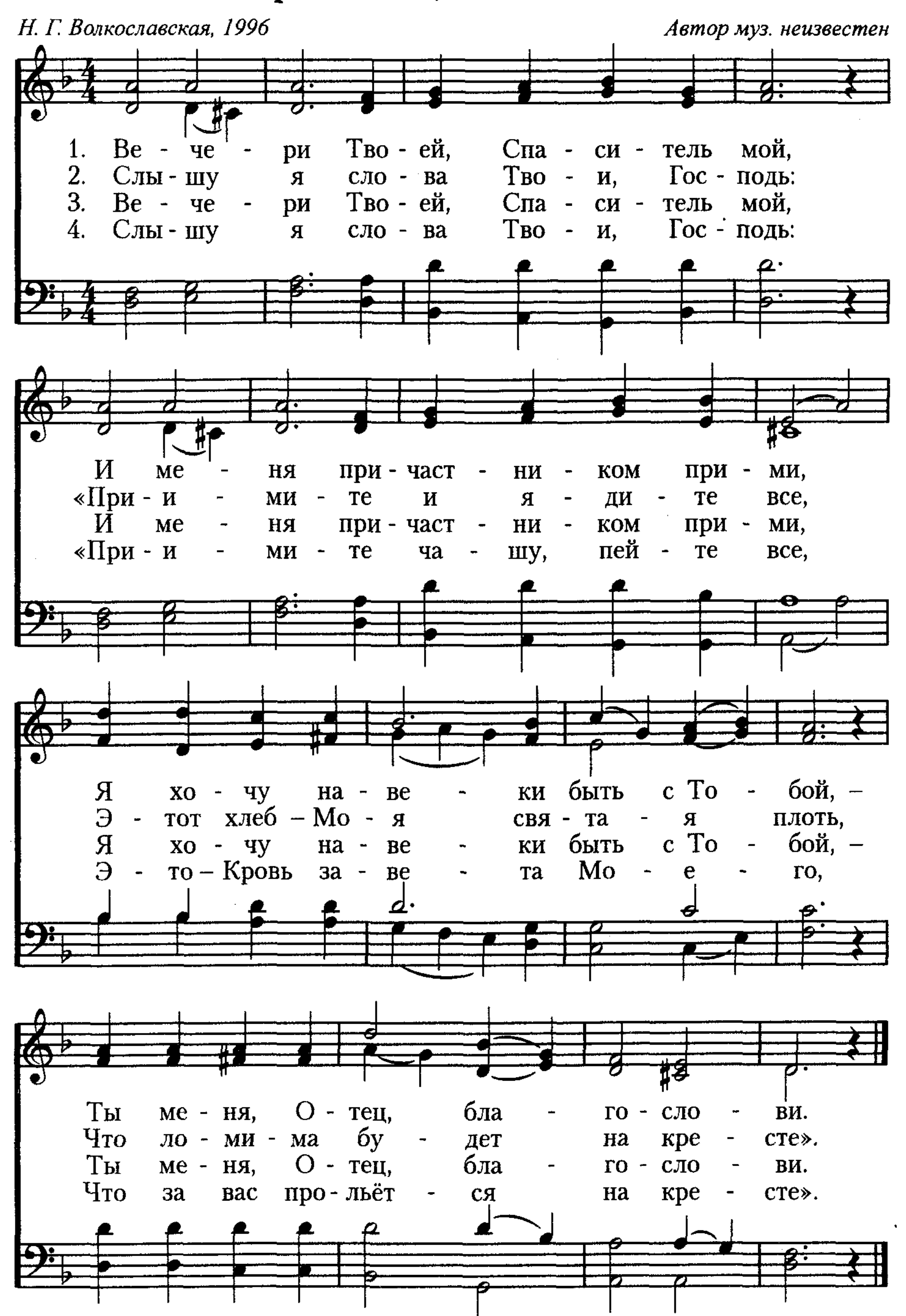


Господь, Ты, полн смиренья **301**
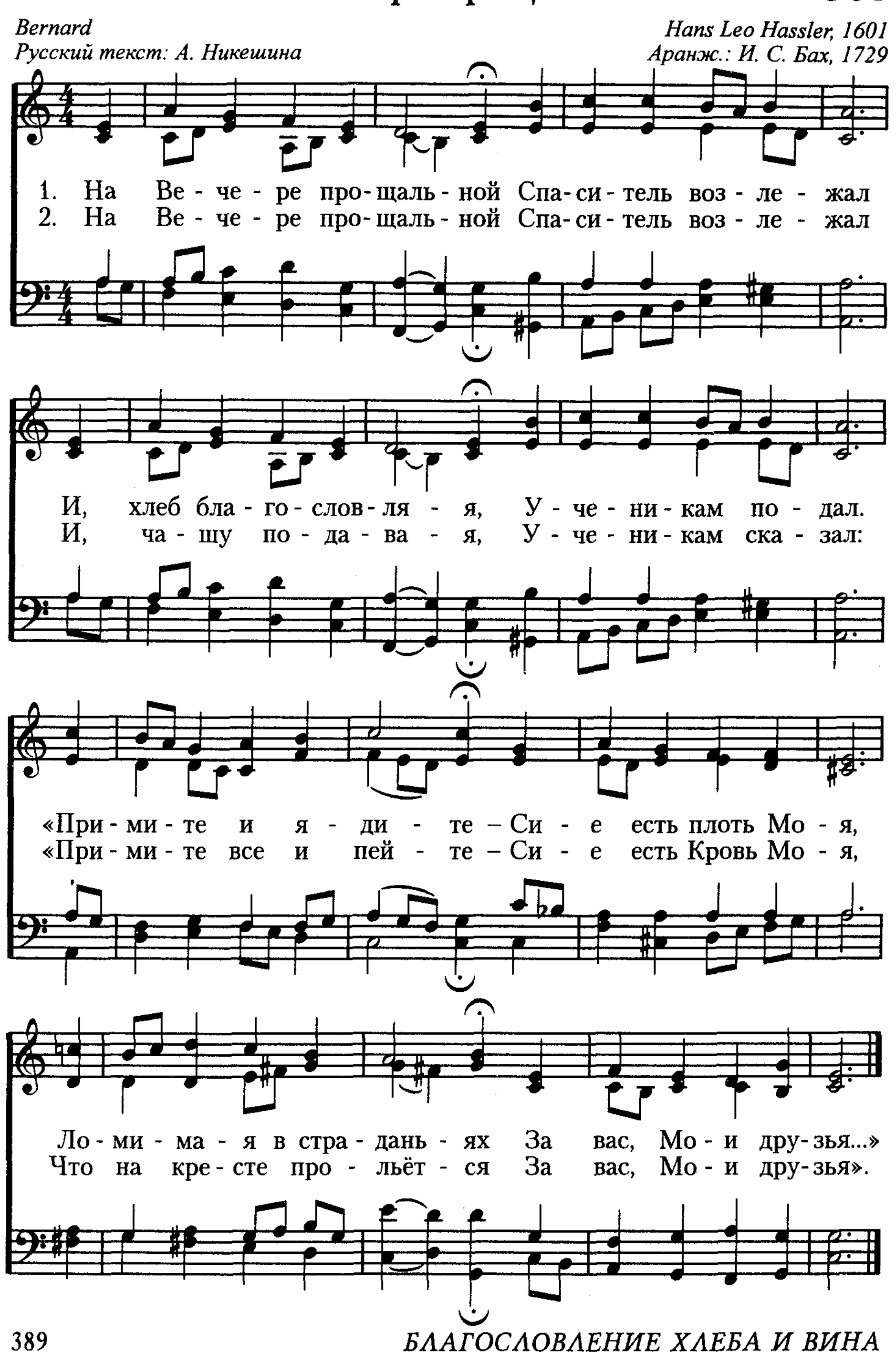


302 Вечери Твоей, Спаситель мой

Н. Г. Волкославская, 1996 *Автор муз. неизвестен*



На Вечере прощальной



304 Уж близок был страданий час
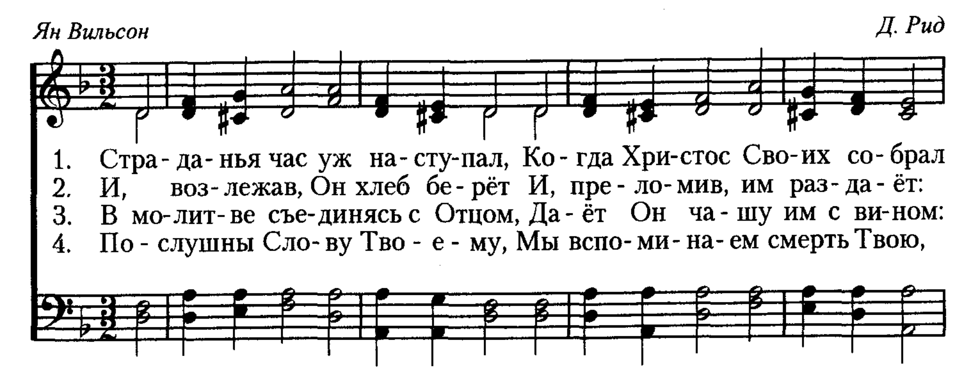
В. Теппоне *В ориг.: «I Do Believe»*
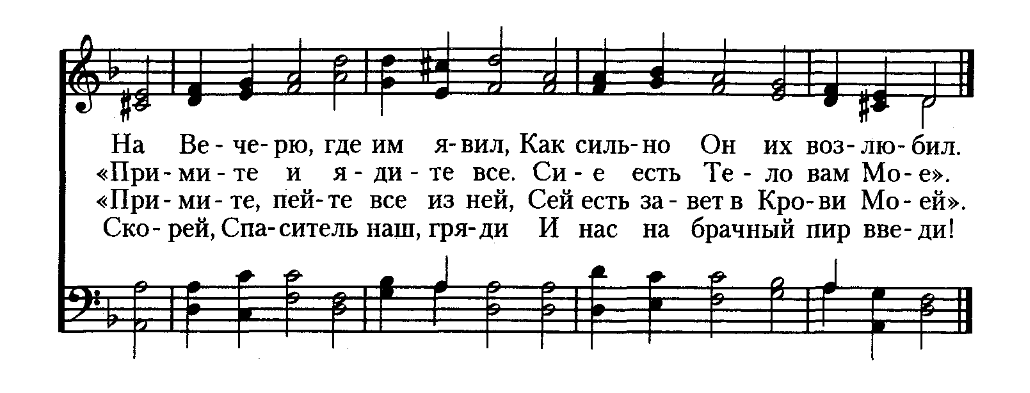
1. Уж бли - зок был стра - да - ний час, Хри - стос скор - бел ду - шой,
2. Бла - го - слов - ля - я чис - тый хлеб, В мольбе гла - ву склонил
3. «Прими - те хлеб, я - ди - те все», – У - че - ни - кам ска - зал,
4. По - том Он ча - шу взял с ви - ном, Е - ё бла - го - сло - вил.
5. Так вспо - ми - най - те вы все - гда От - ны - не смерть Мо - ю–

И Он, со - брав у - че - ни - ков, От - крыл им по - двиг Свой.
И в на - пряжён - ной ти - ши - не Пред ни - ми пре - ло - мил.
На плоть Сво - ю в стра - да - ни - ях Хри - стос им у - ка - зал.
«Про - льёт - ся Кровь Мо - я за вас, – Скор - бя, Он го - во - рил.–
Я жизнь Сво - ю за вас, дру - зья, Стра - да - я, от - да - ю».

305 Страданья час уж наступал

Ян Вильсон *Д. Рид*





Тебе поём

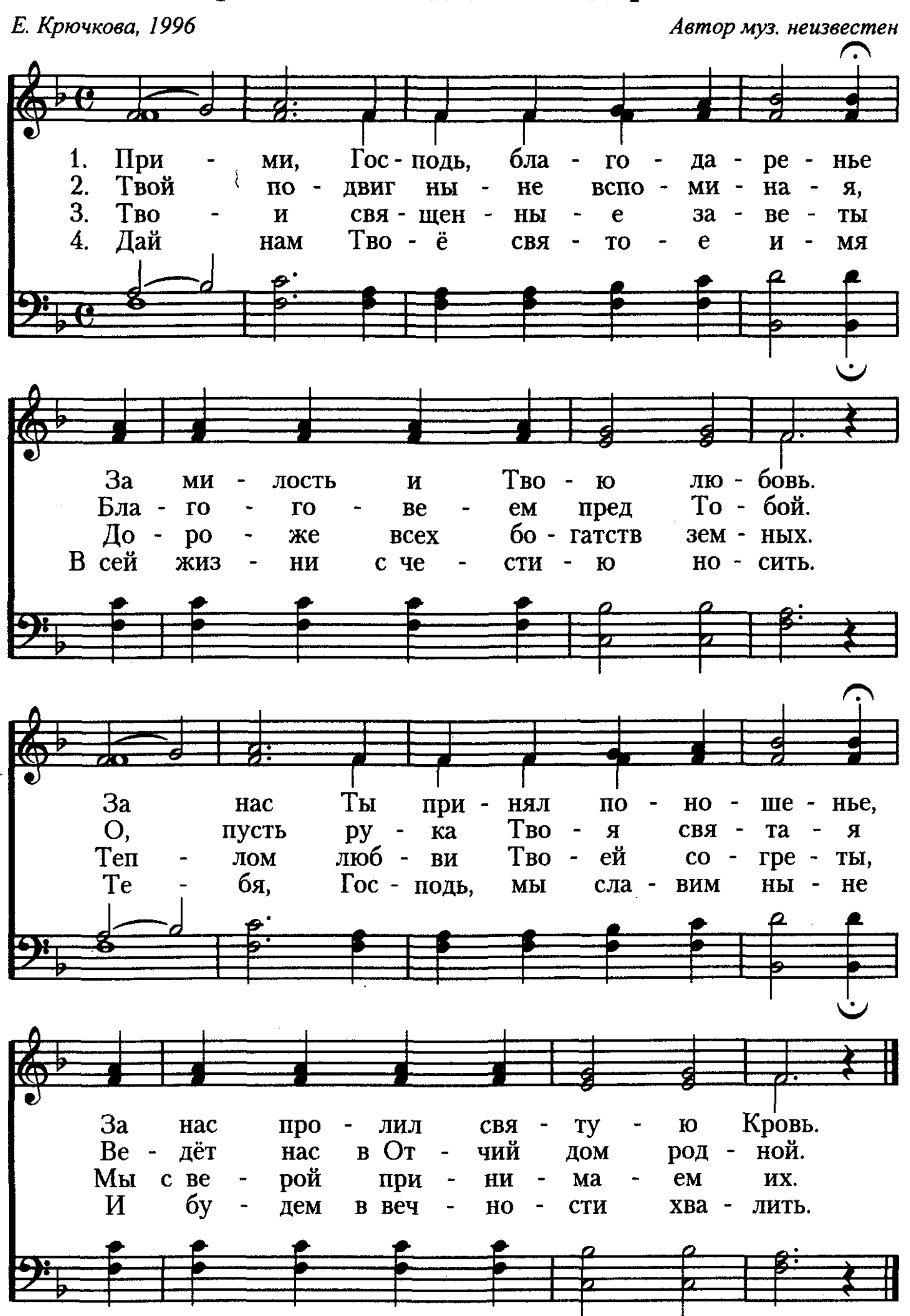
306

Я. Я. Соколовский, 1996 — *М. Ипполитов-Иванов*

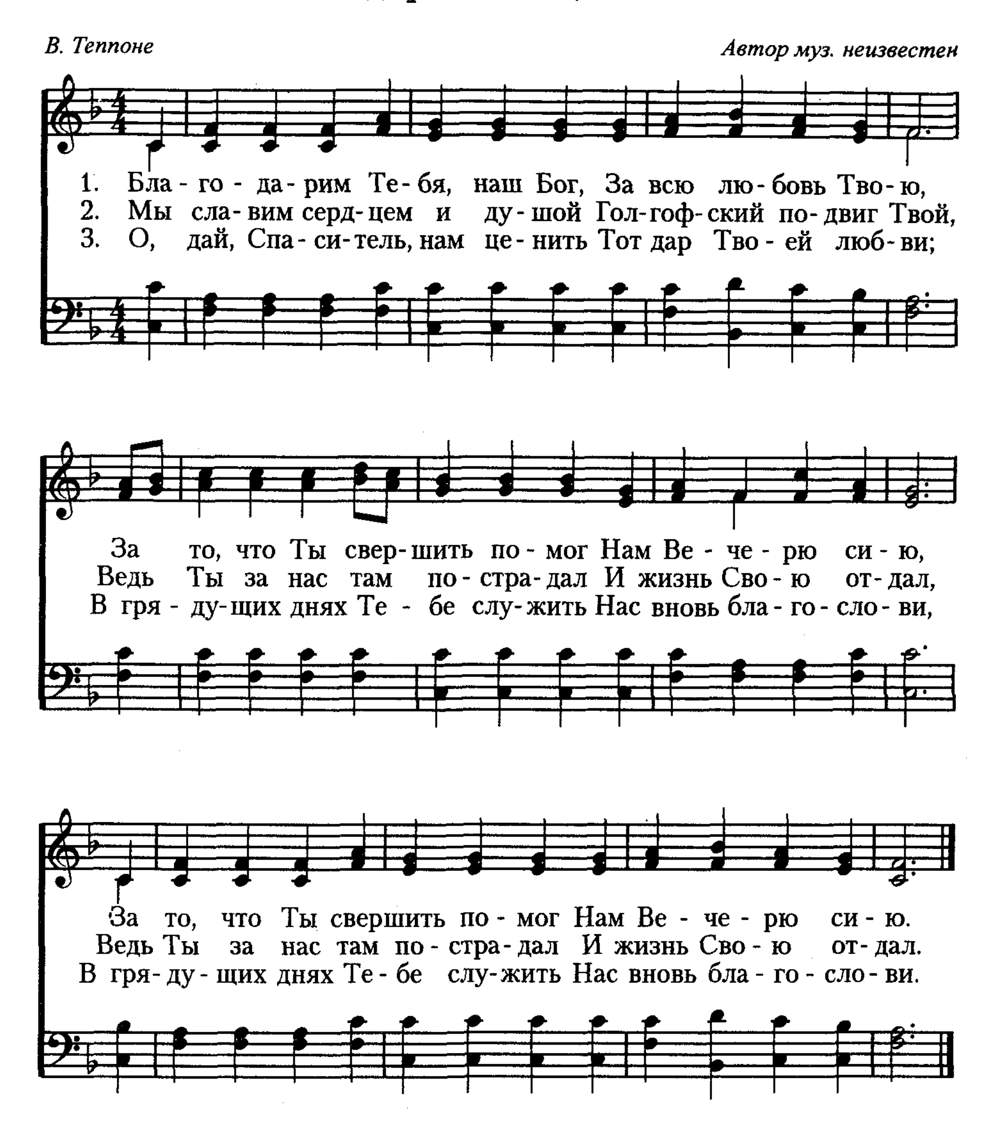
1. Те - бе по - ём, Те - бе по - ём, Те - бя бла - го - да - рим За все Тво - и да - ры, За Ве - че - рю Тво - ю.
2. Спа-си-тель наш, Спа - си - тель наш, Дай нам не за - бы - вать, Всем лю - дям воз - ве - щать Твой по - двиг ра - ди нас.
3. И мо - лим мы, и мо - лим мы, Господь, дай быть с То - бой На Ве - че - ре свя-той Во Цар - стви - и Тво - ём.

307 Прими, Господь, благодаренье

Е. Крючкова, 1996 *Автор муз. неизвестен*
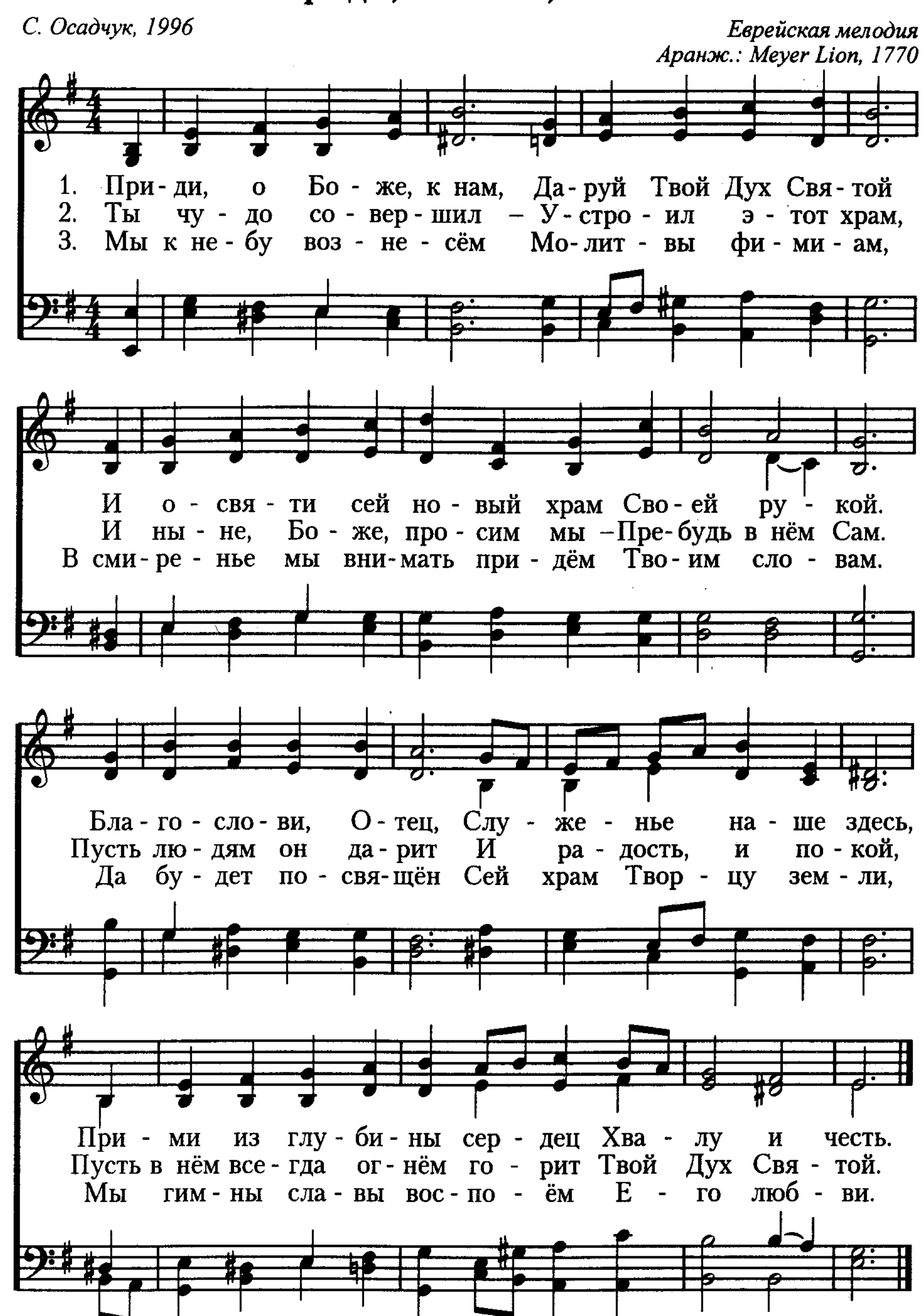


Благодарим Тебя, наш Бог 308



309 Приди, о Боже, к нам

С. Осадчук, 1996

Еврейская мелодия
Аранж.: Meyer Lion, 1770



Бог, наш Спаситель **310**

Я. Я. Соколовский, 1997 *Ш. Гуно*

1. Бог, наш Спа-си-тель, Те-бя ве-ли-ча-ем –
2. Ны-не при-ми на-шу жерт-ву хва-ле-нья,
3. Бо-же, пусть о-чи Тво-и не-пре-стан-но
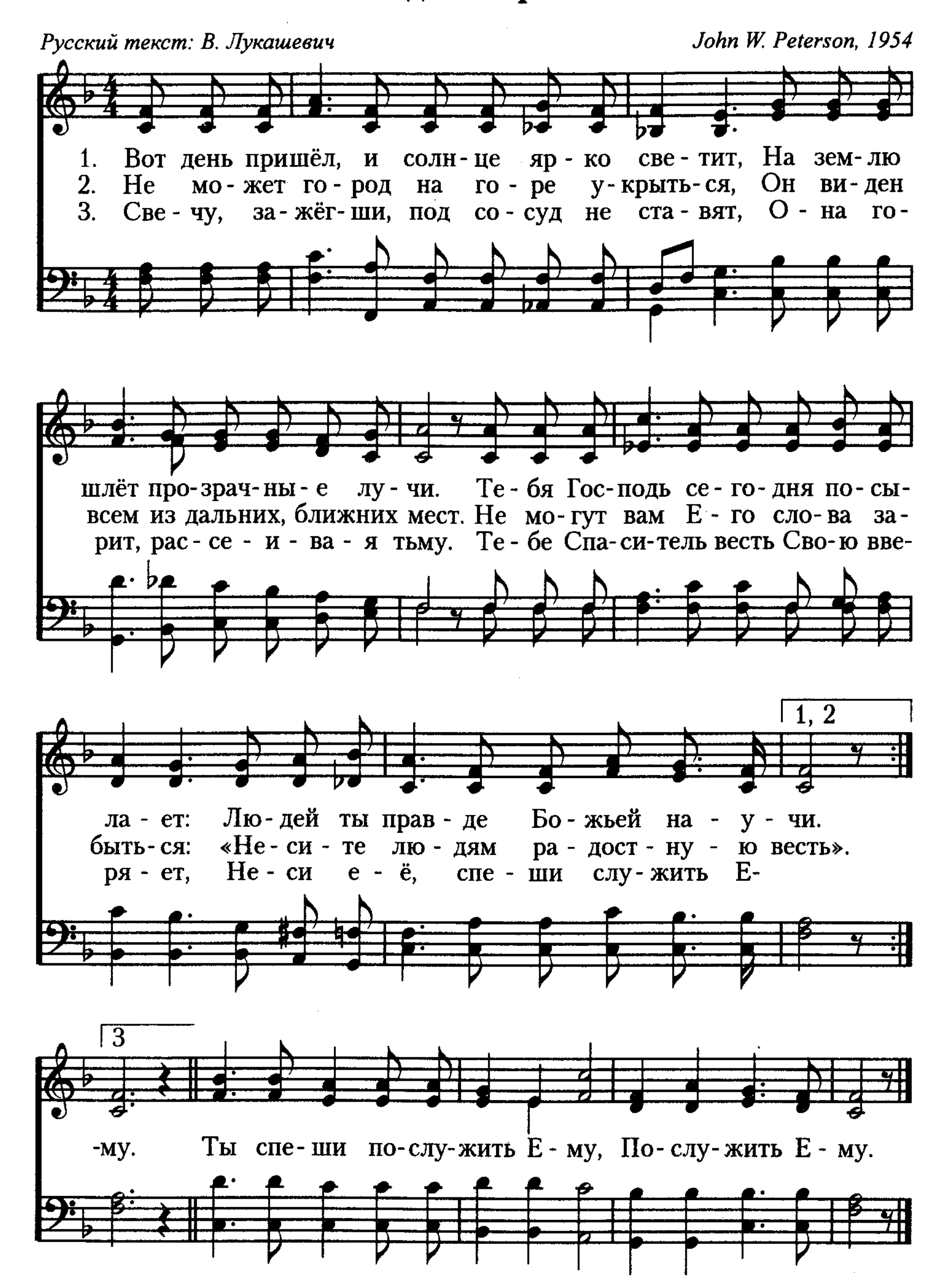
Веч-ну-ю прав-ду и ми-лость Тво-ю;
Слов-но две леп-ты той бед-ной вдо-вы.
Бу-дут от-верс-ты над хра-мом свя-тым.

Взо-ры к го-рам мы Тво-им под-ни-ма-ем,
В храм Твой при-шли мы в сей день по-свя-ще-нья –
Хлеб Твой с не-бес по-сы-лай по-сто-ян-но

К не-бу воз-но-сим мо-лит-ву сво-ю.
О, о-за-ри нас и ми-лость я-ви.
Щед-рой ру-ко-ю нам, де-тям Тво-им.

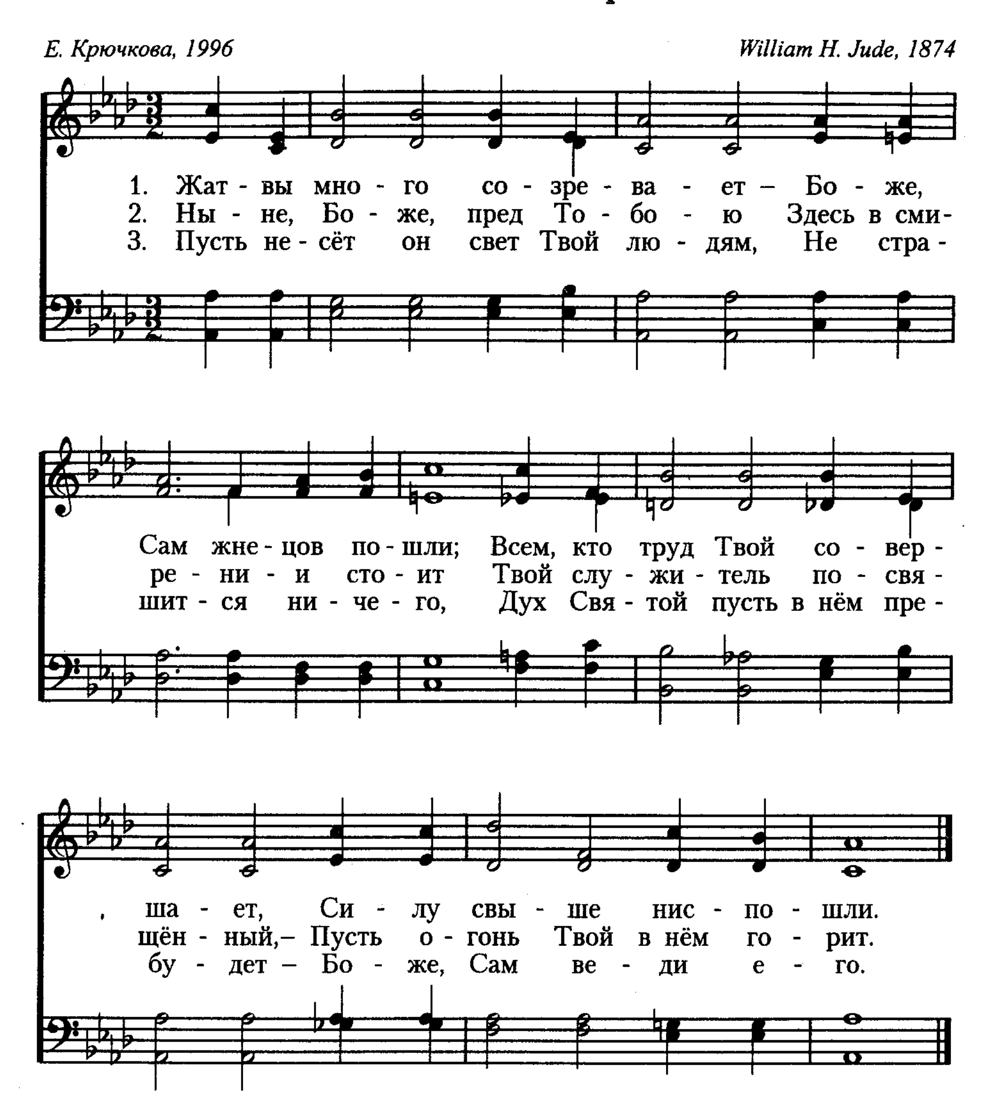
311 Вот день пришёл

Русский текст: В. Лукашевич *John W. Peterson, 1954*
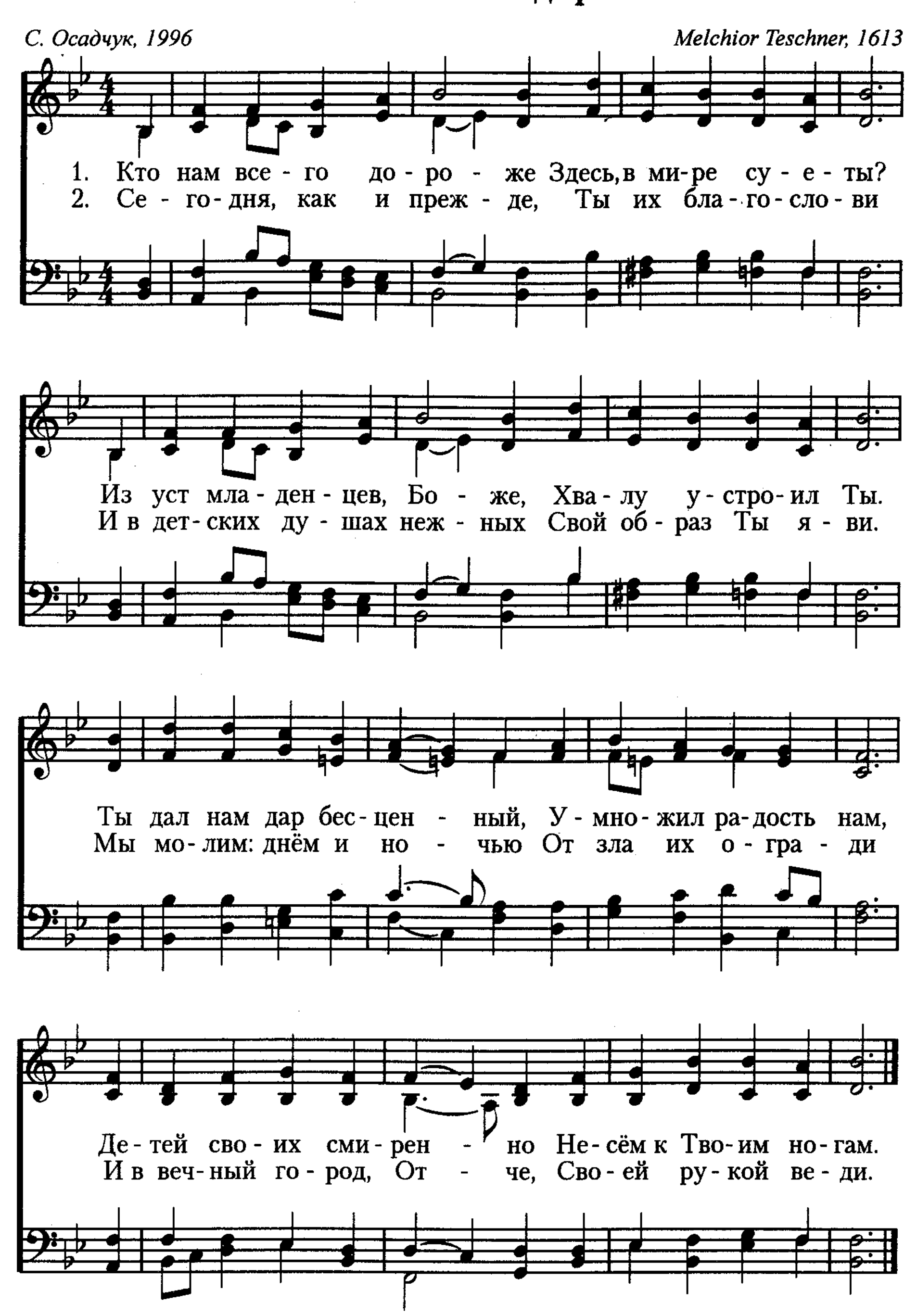


Жатвы много созревает

Е. Крючкова, 1996 *William H. Jude, 1874*

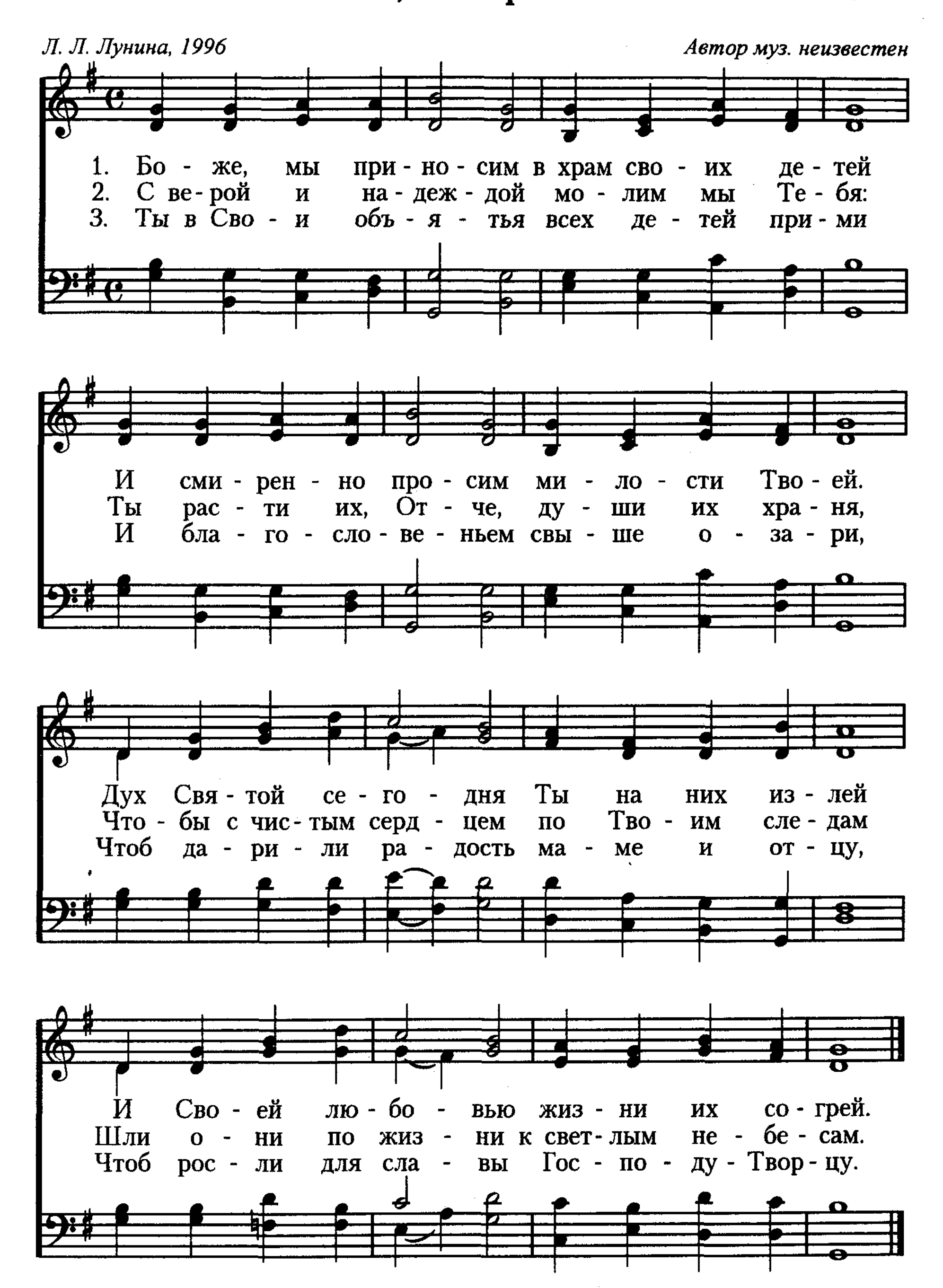


313 Кто нам всего дороже

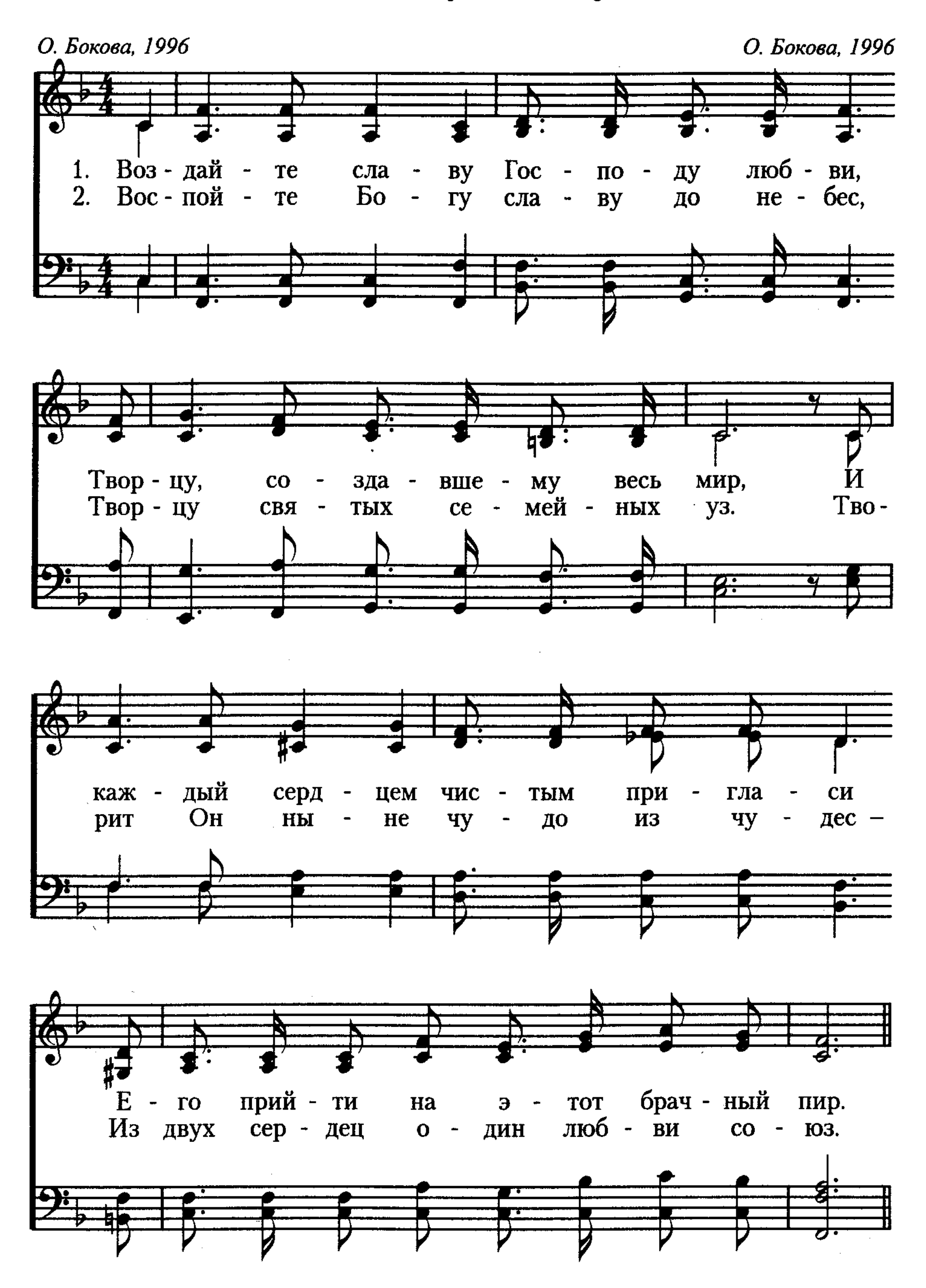


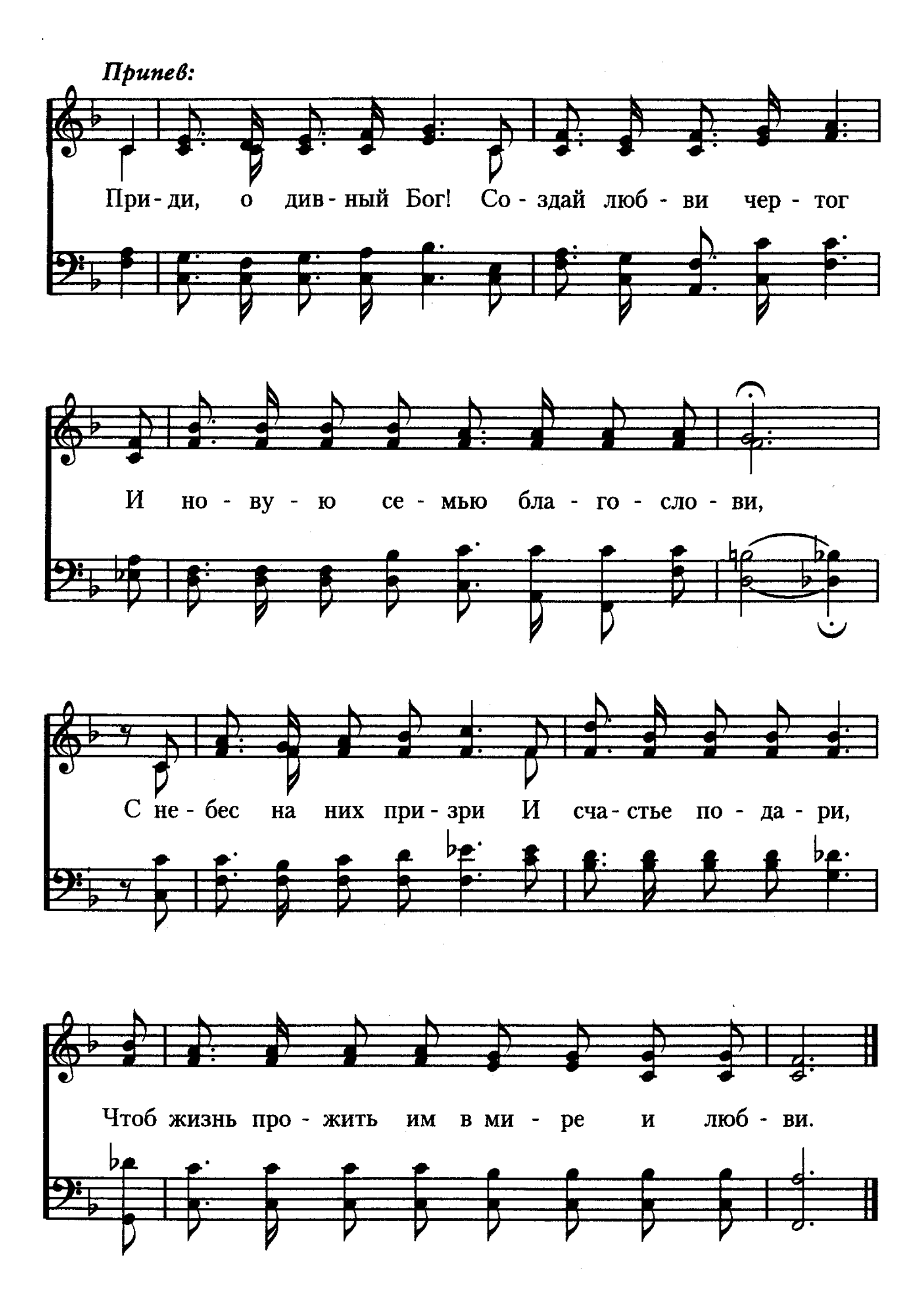
Боже, мы приносим

Л. Л. Лунина, 1996 *Автор муз. неизвестен*
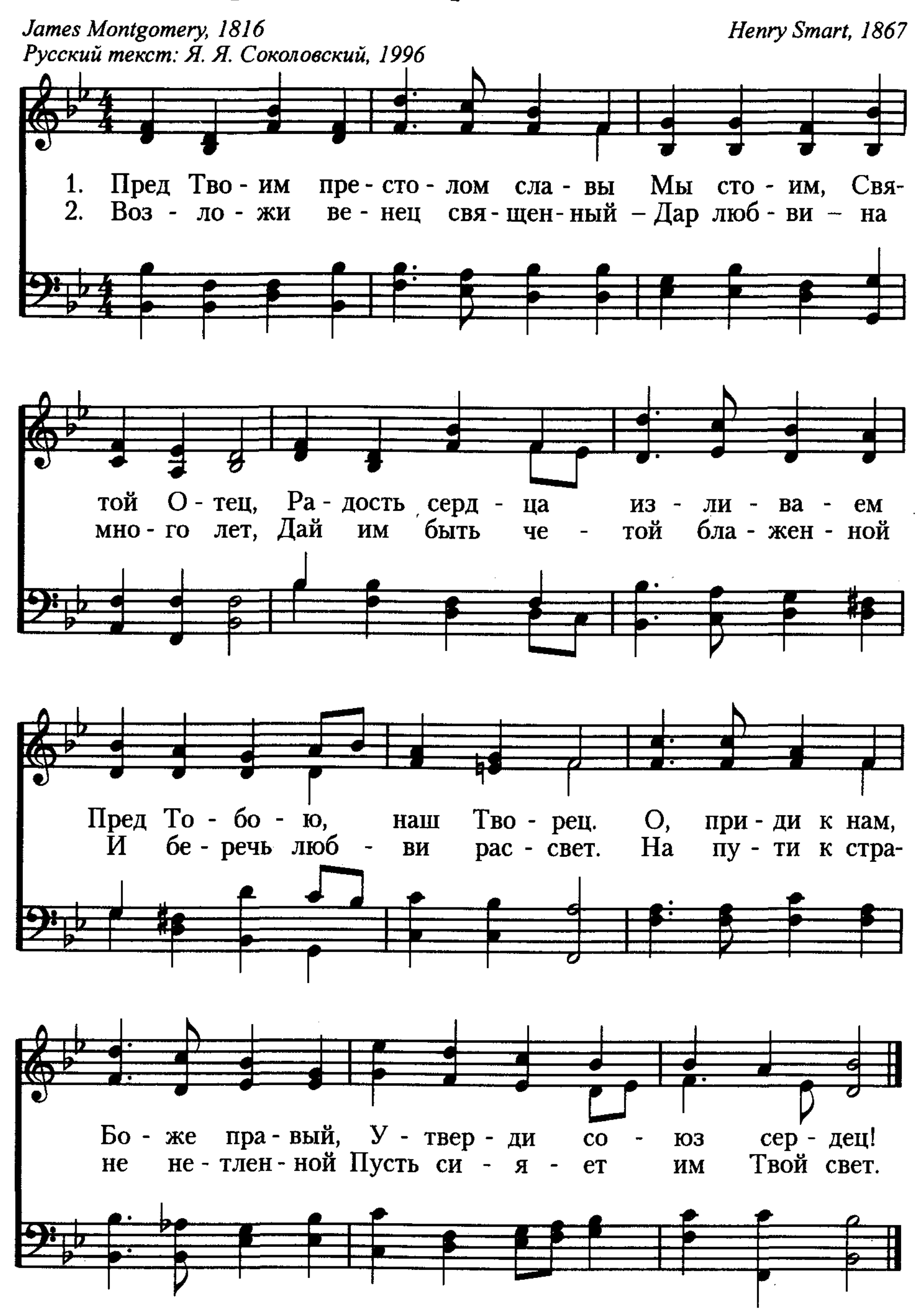


315 Воздайте славу Господу любви




Припев:
При - ди, о див - ный Бог! Со - здай люб - ви чер - тог
И но - ву - ю се - мью бла - го - сло - ви,
С не - бес на них при - зри И сча - стье по - да - ри,
Чтоб жизнь про - жить им в ми - ре и люб - ви.
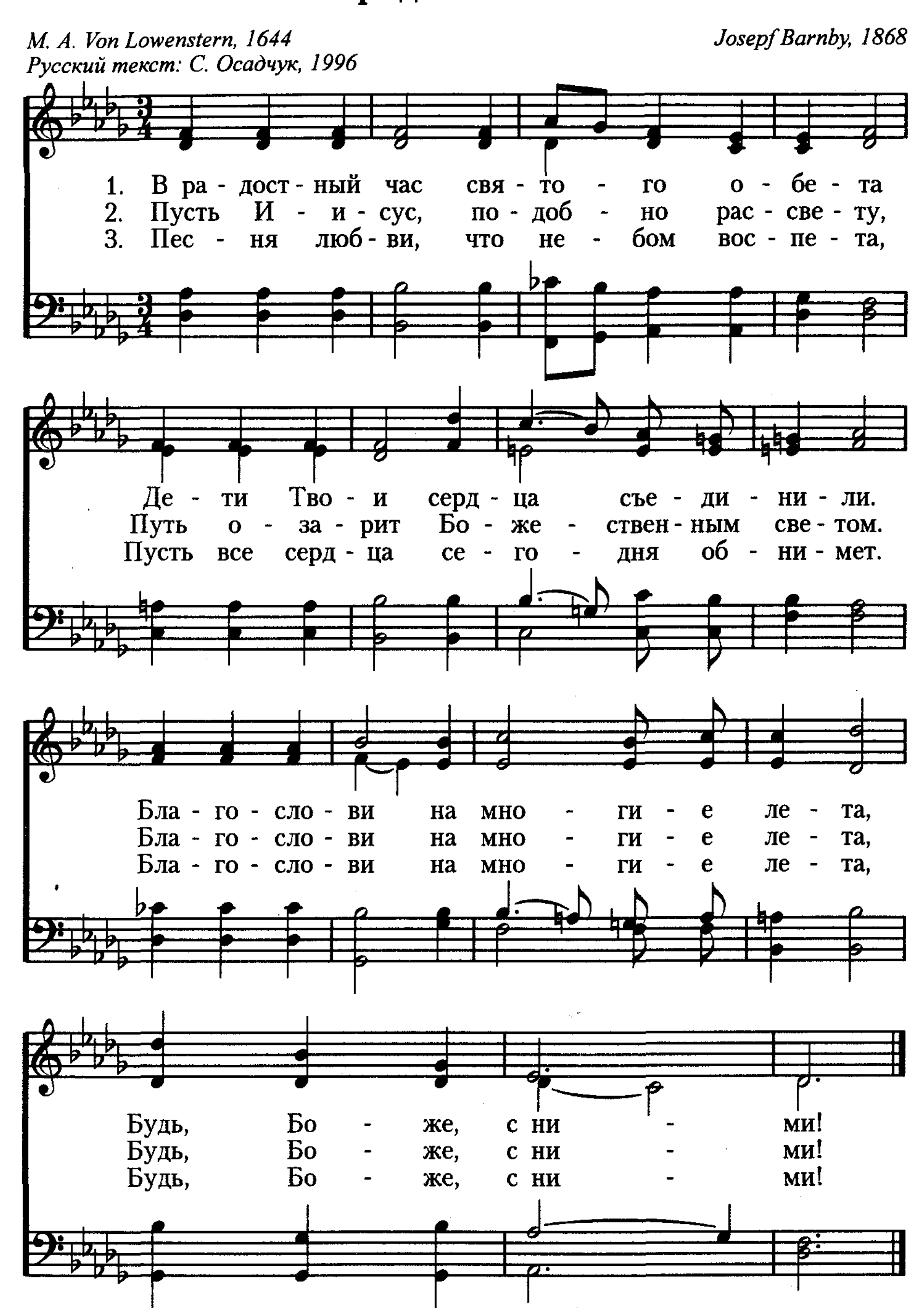
316 Пред Твоим престолом славы



В радостный час

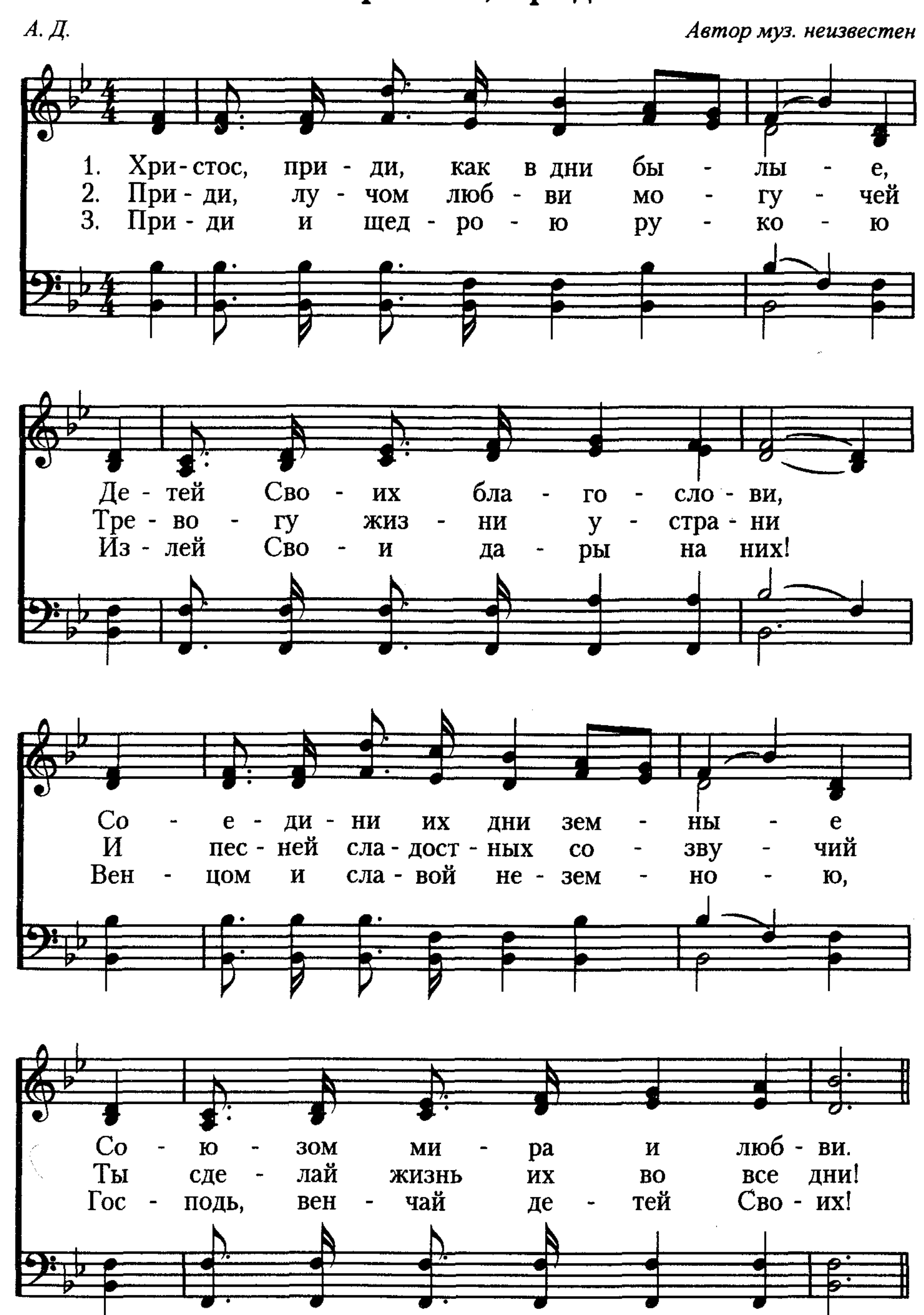
M. A. Von Lowenstern, 1644
Русский текст: С. Осадчук, 1996
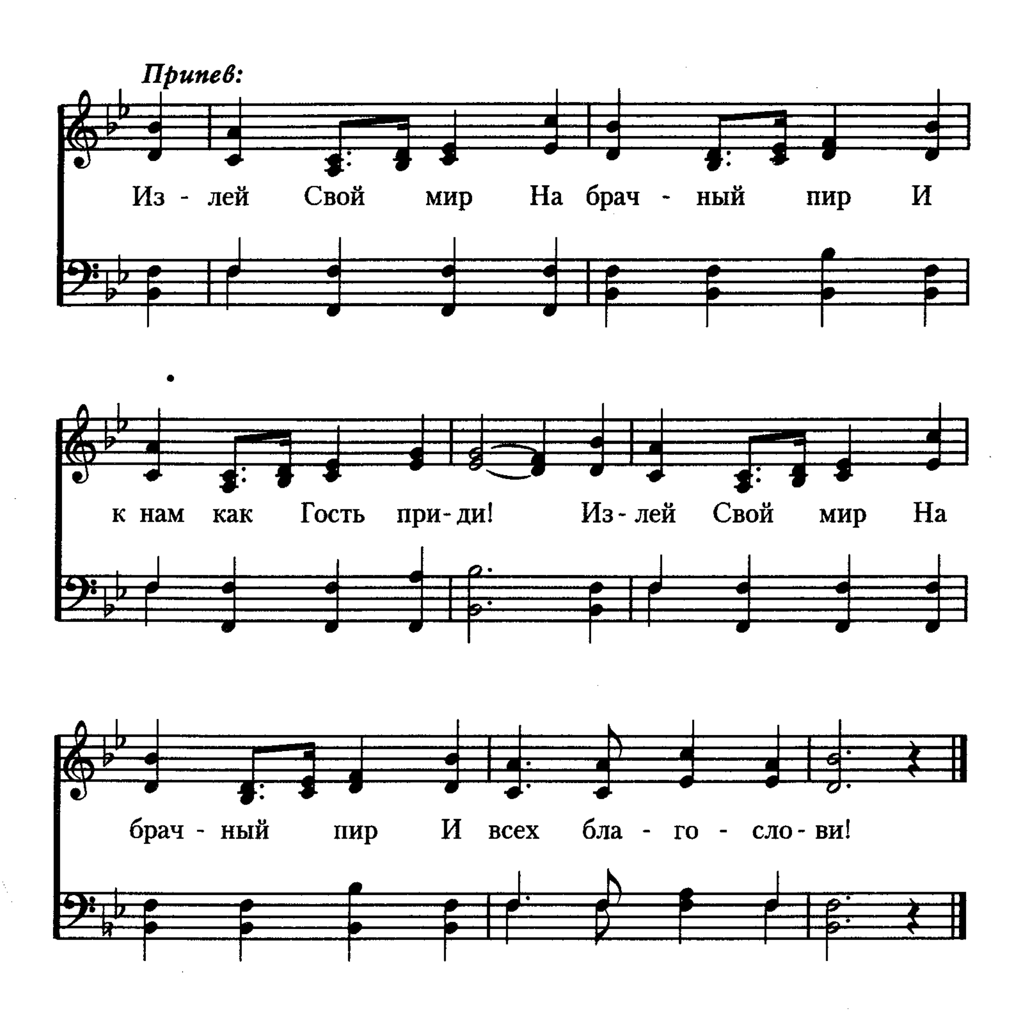
Josepf Barnby, 1868



318 Христос, приди

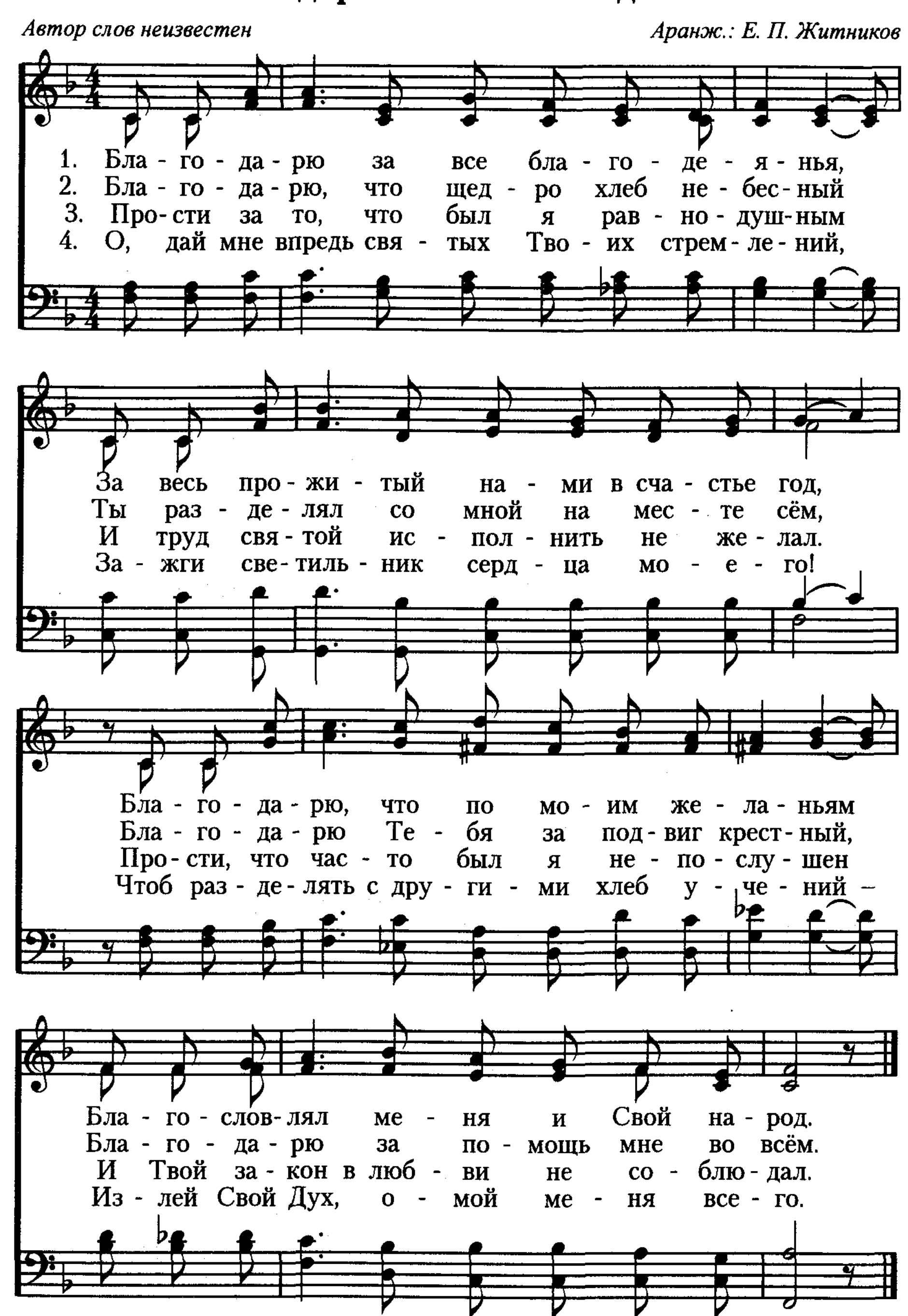
А. Д. *Автор муз. неизвестен*




Припев:
Из - лей Свой мир На брач - ный пир И
к нам как Гость при - ди! Из - лей Свой мир На
брач - ный пир И всех бла - го - сло - ви!

319 Благодарю за все благодеянья

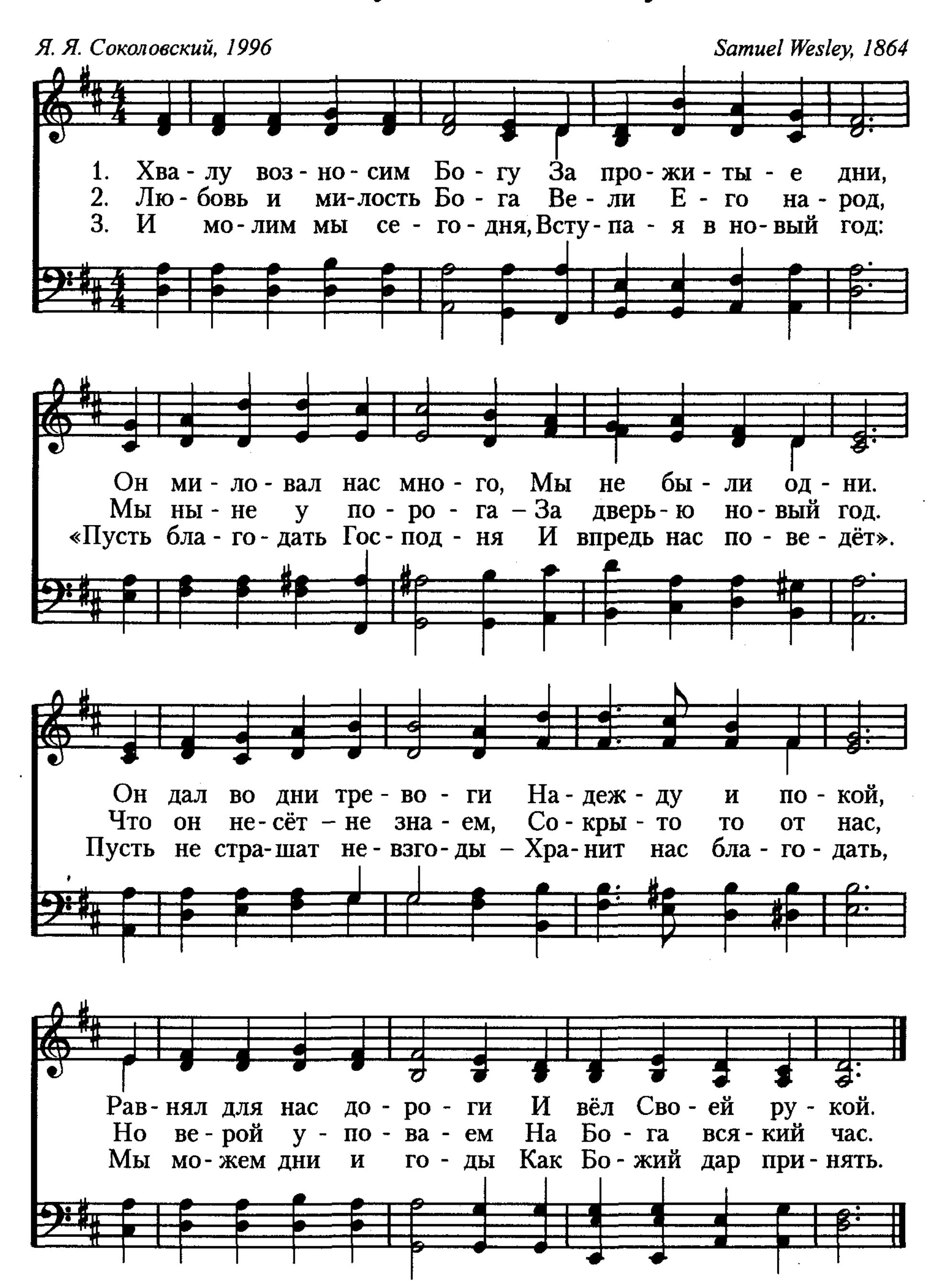
Автор слов неизвестен *Аранж.: Е. П. Житников*



Хвалу возносим Богу

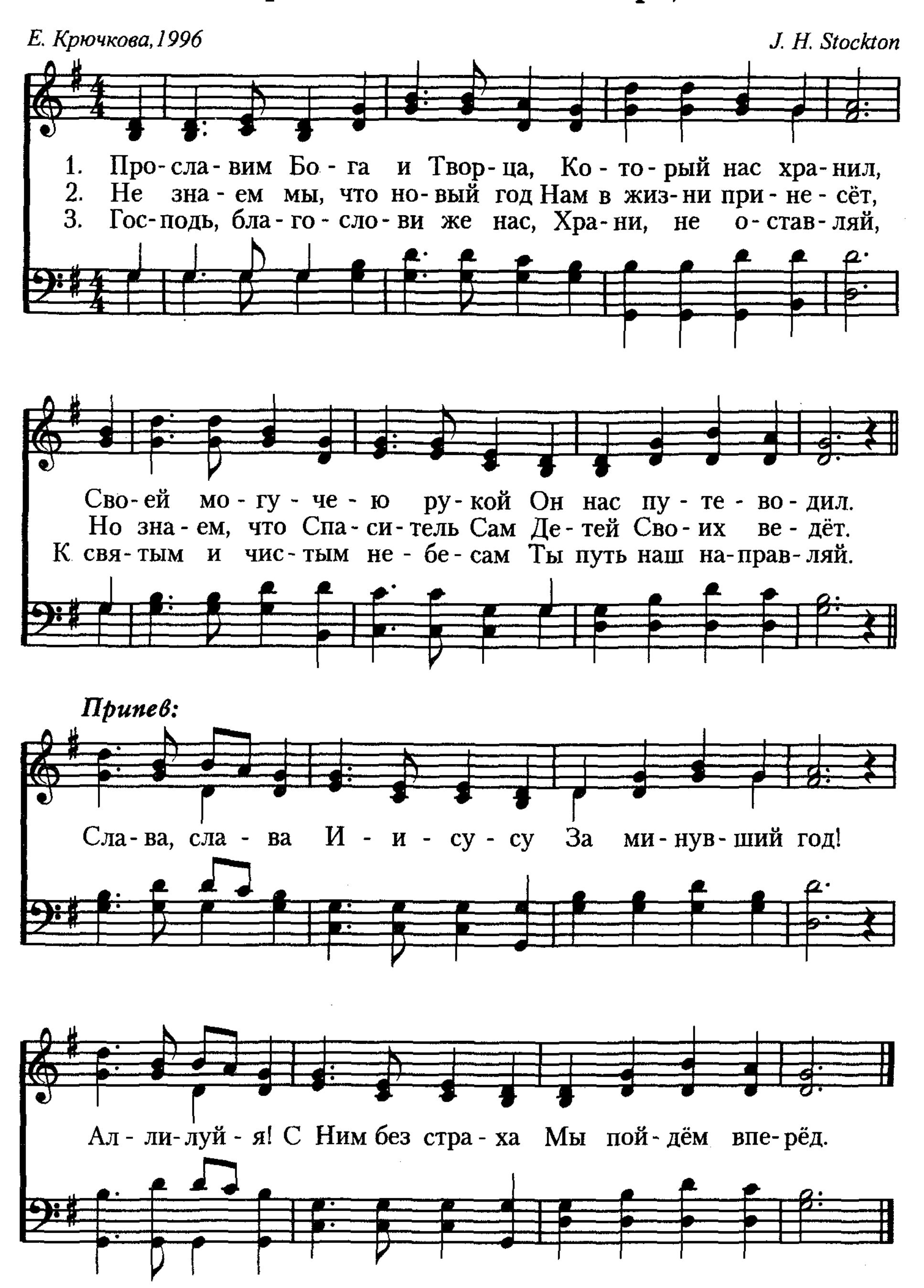
320

Я. Я. Соколовский, 1996 | *Samuel Wesley, 1864*
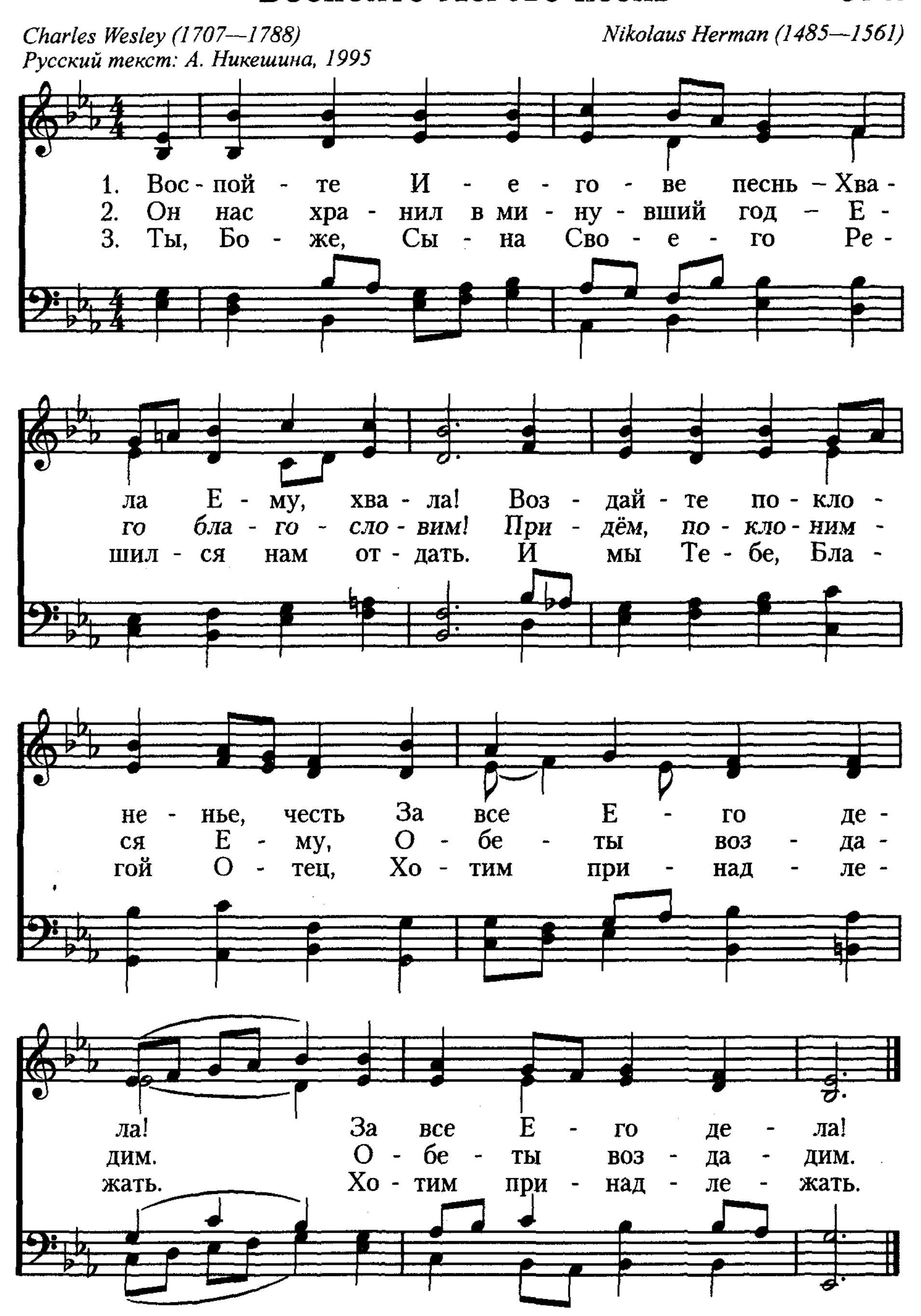


321 Прославим Бога и Творца

Е. Крючкова, 1996 *J. H. Stockton*
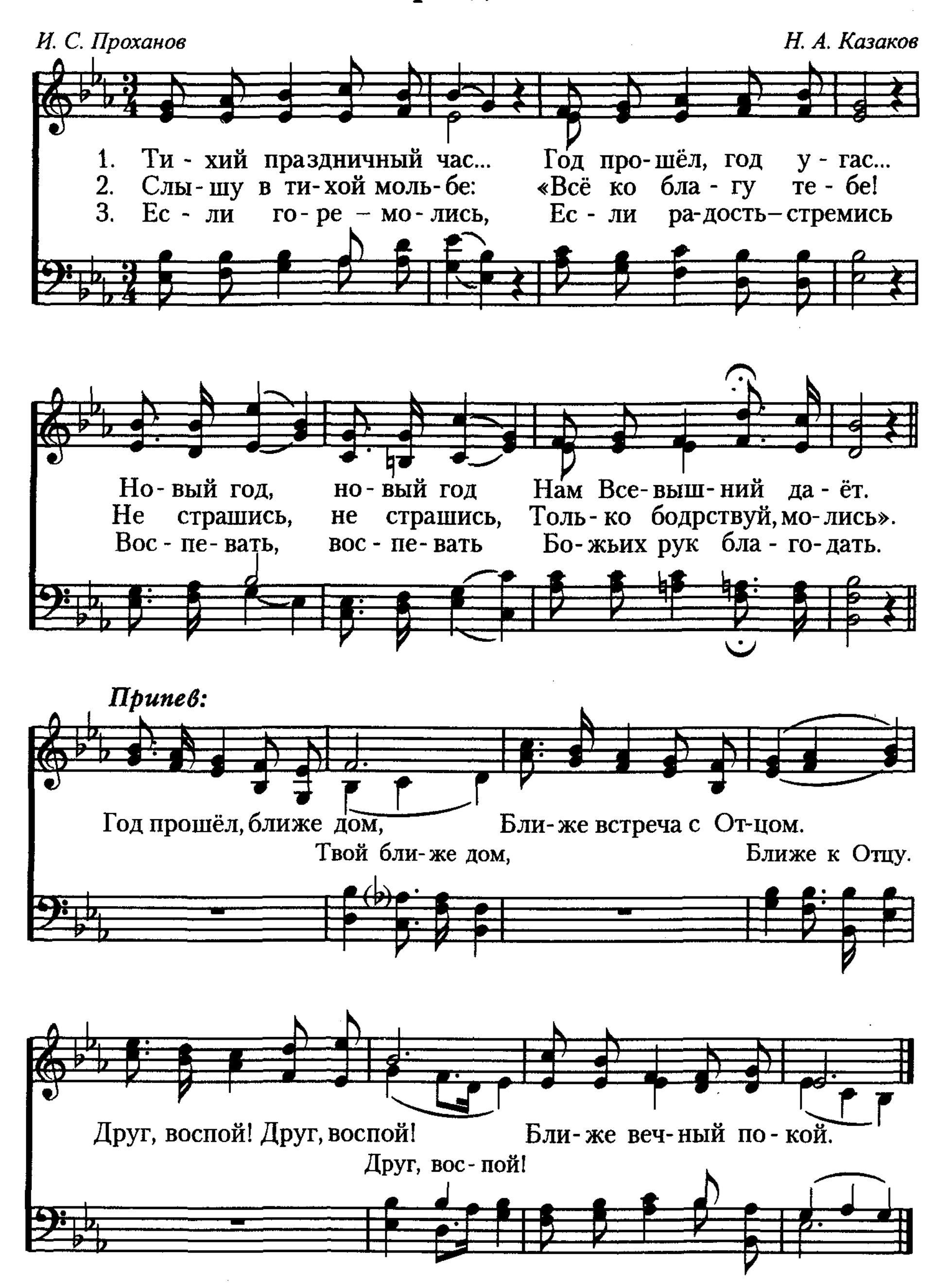


Воспойте Иегове песнь 322
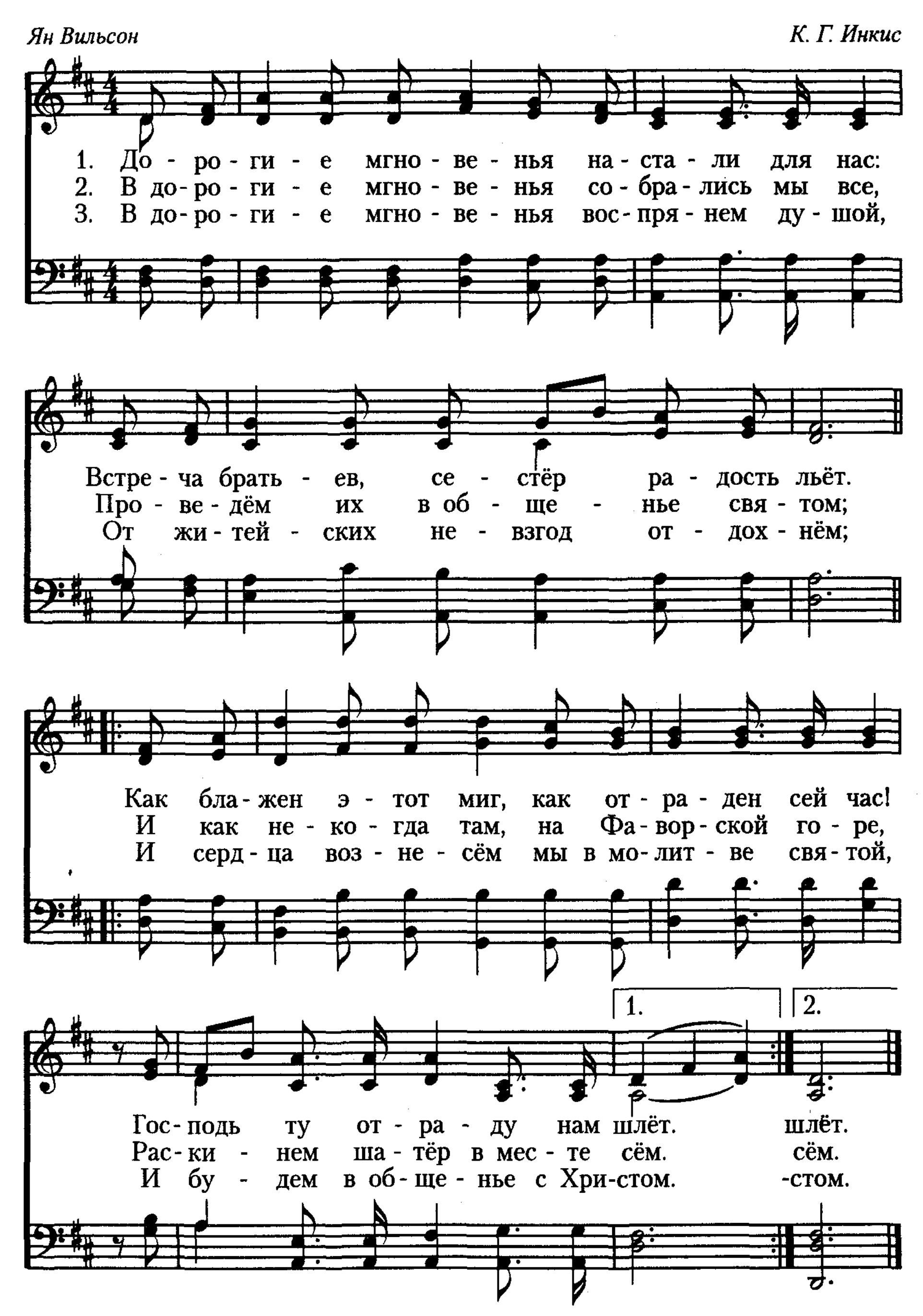


323 Тихий праздничный час

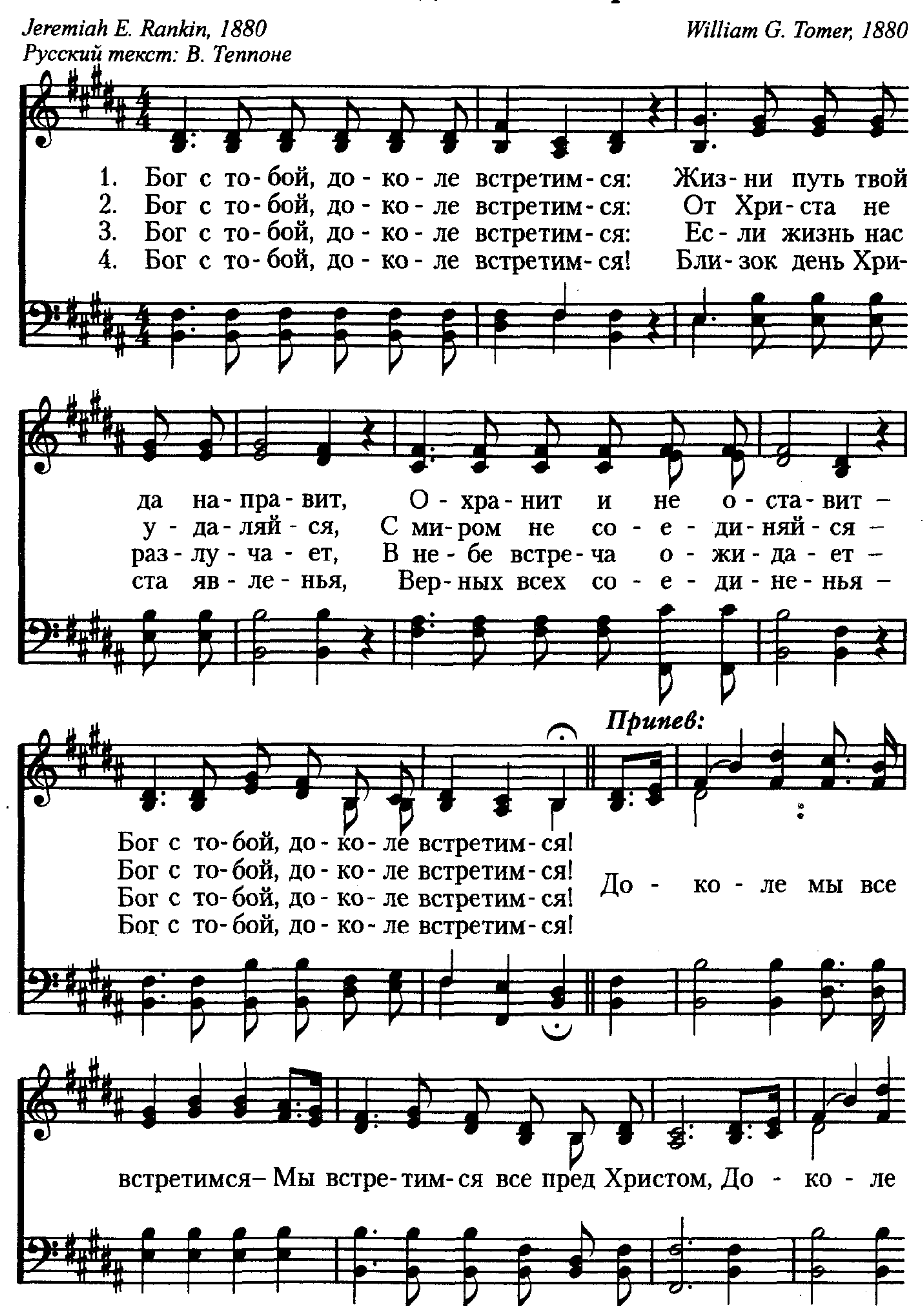
И. С. Проханов *Н. А. Казаков*
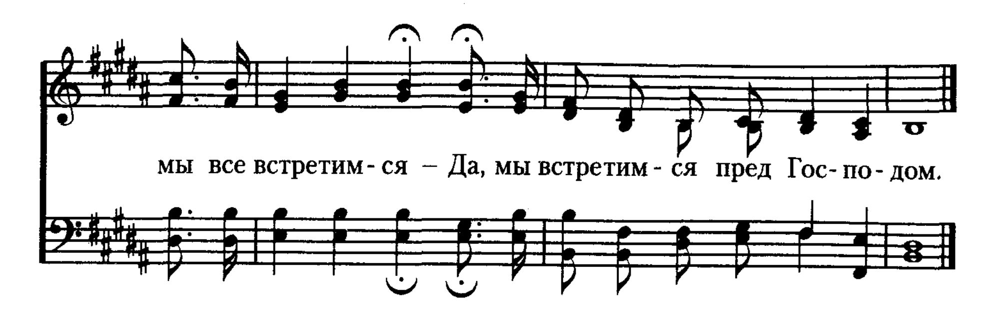


Дорогие мгновенья 324



325 Бог с тобой, доколе встретимся





Шалом, о друзья! 326

Русский текст: Н. И. Щеглова, 1995 *Еврейская песнь благословения*

Унисон

1. Ша - лом*, о дру - зья! Ша - лом, о дру - зья! Ша-
2. Пусть ми - лость Твор - ца Со - гре - ет серд - ца – Ша-
3. До встре - чи, дру - зья! До встре - чи, дру - зья! Ша-

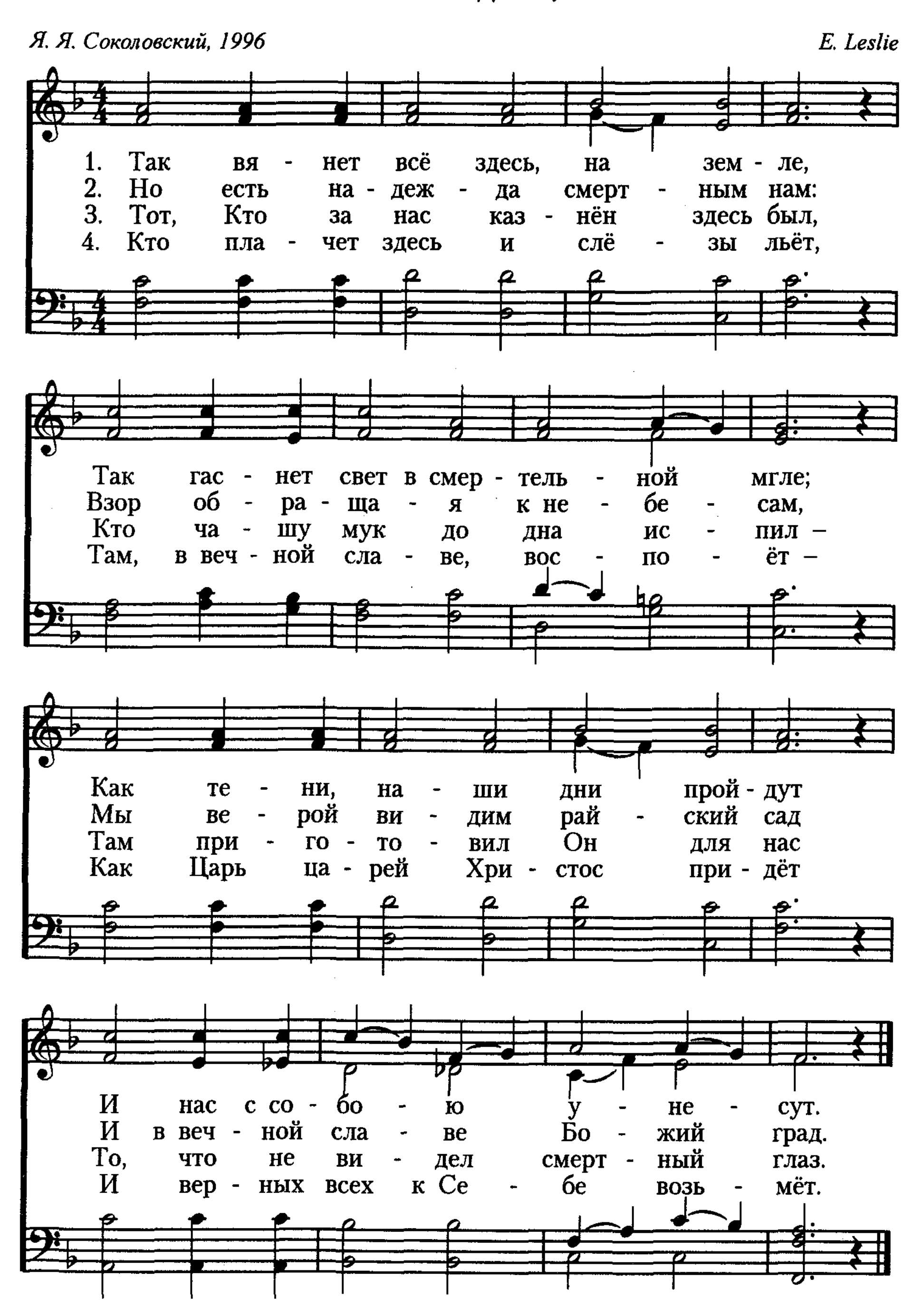
лом, ша - лом! Мир Бо - жий в пу - ти Пусть
лом, ша - лом! Пусть ан - ге - лы вас Хра-
лом, ша - лом! Пусть Веч - ный Гос - подь Свой

всех о - хра - нит – Ша - лом, ша - лом!
нят в труд - ный час – Ша - лом, ша - лом!
мир нис - по - шлёт – Ша - лом, ша - лом!

* Еврейское слово «шалом» («мир») употребляется в трех случаях. Так говорят, приветствуя близких людей, прощаясь и желая им мира – с особым оттенком искреннего участия и заботы друг о друге.

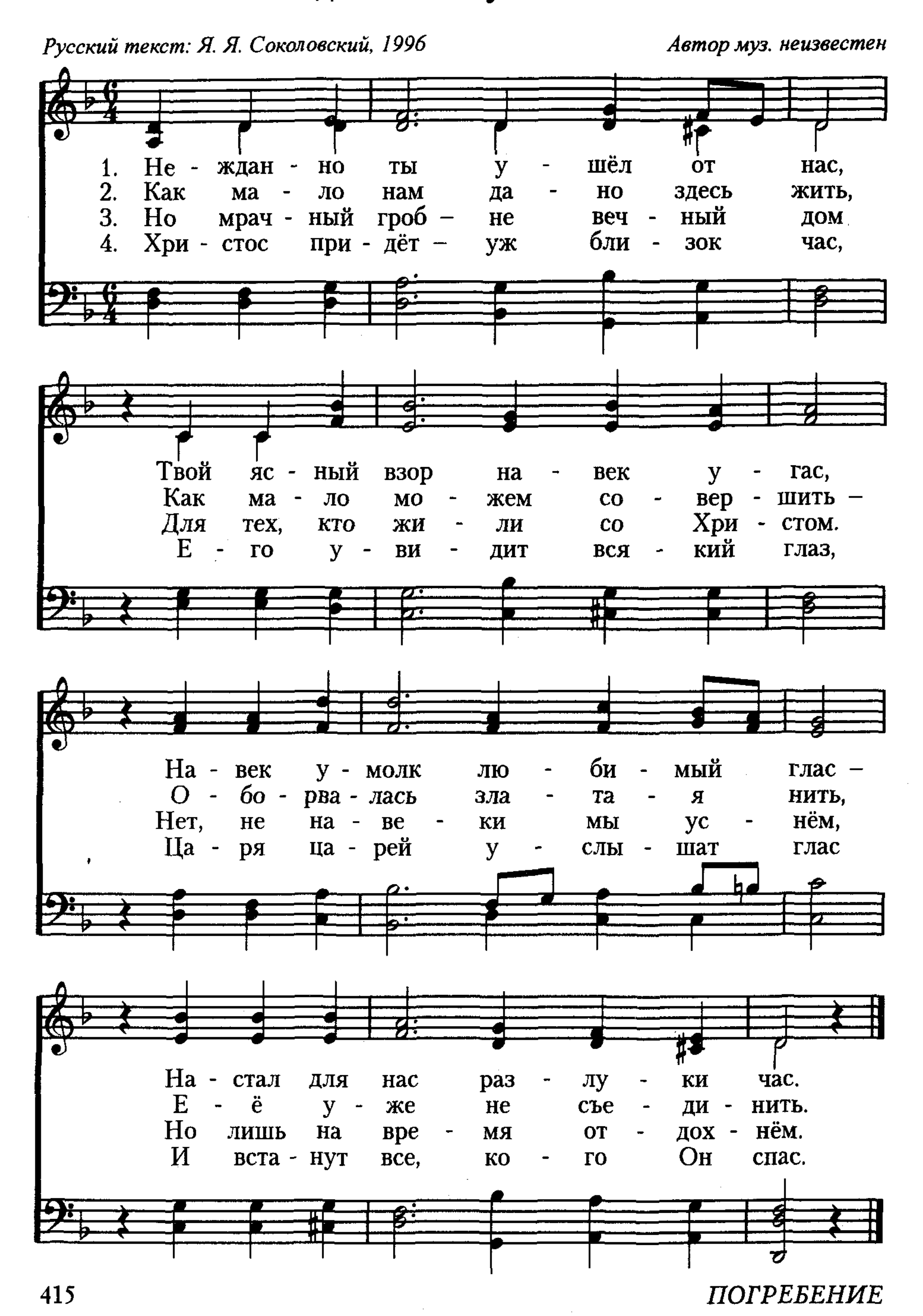
327 Так вянет всё здесь, на земле

Я. Я. Соколовский, 1996 *E. Leslie*



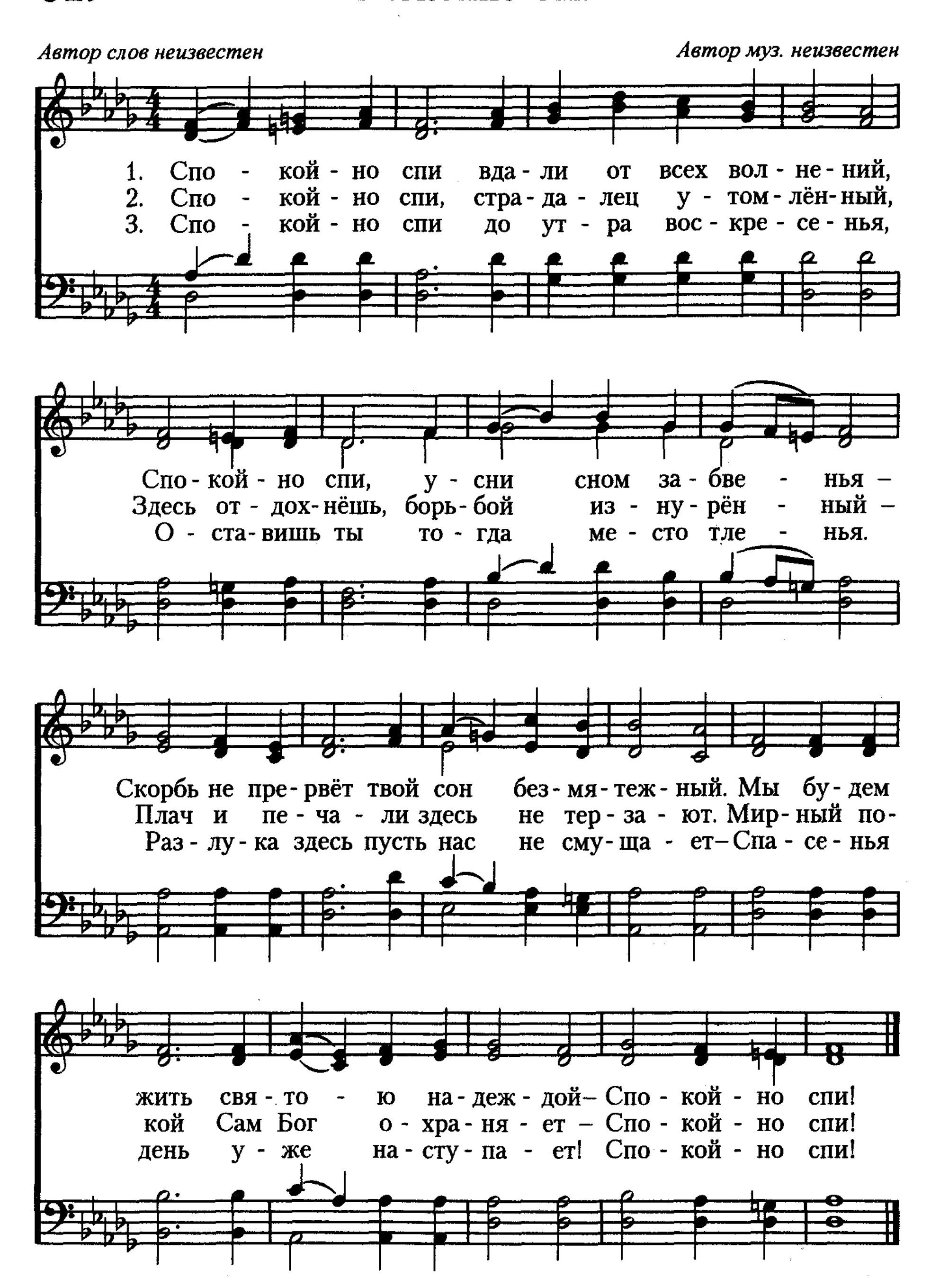
Нежданно ты ушёл от нас

Русский текст: Я. Я. Соколовский, 1996 *Автор муз. неизвестен*



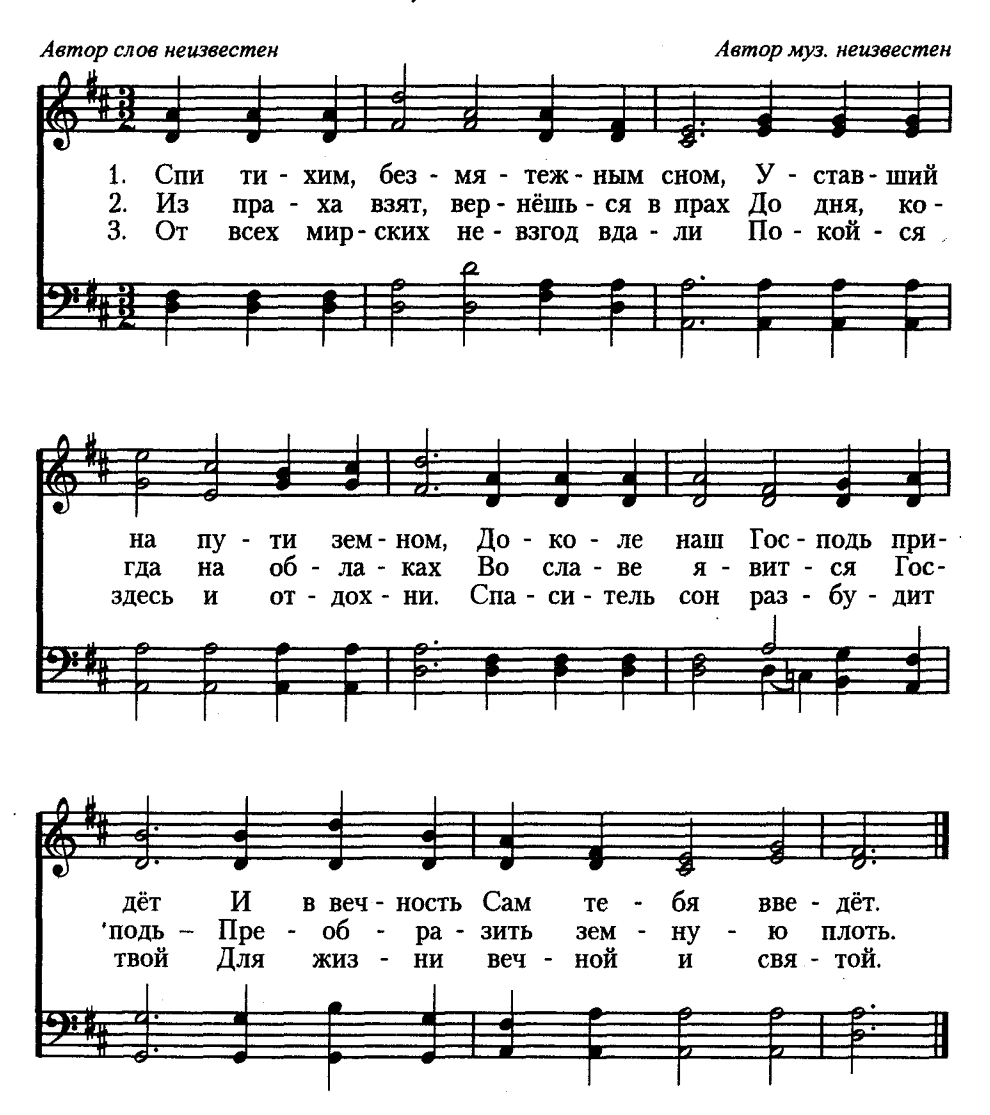
329 Спокойно спи

Автор слов неизвестен *Автор муз. неизвестен*



Спи тихим, безмятежным сном

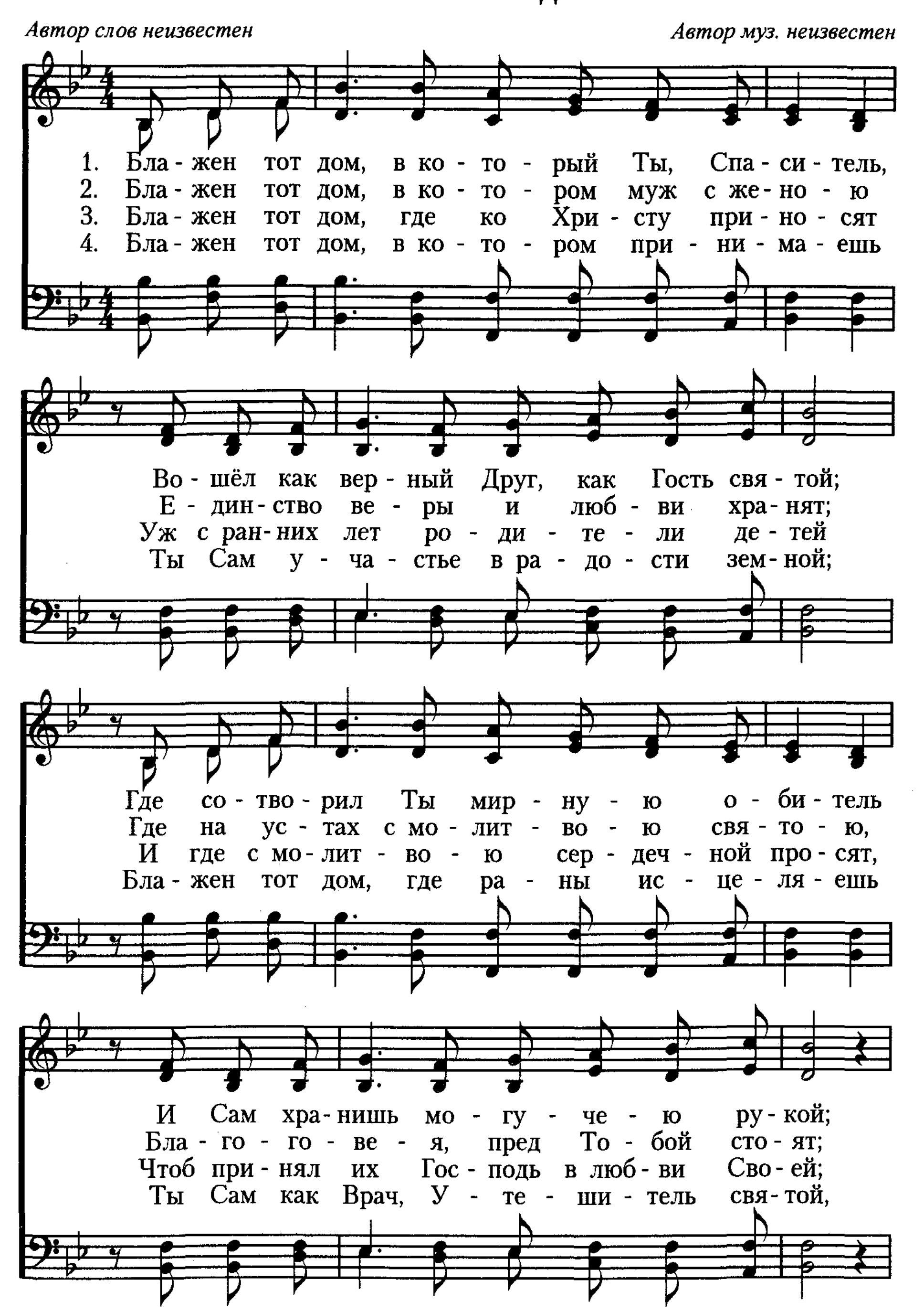
Автор слов неизвестен *Автор муз. неизвестен*

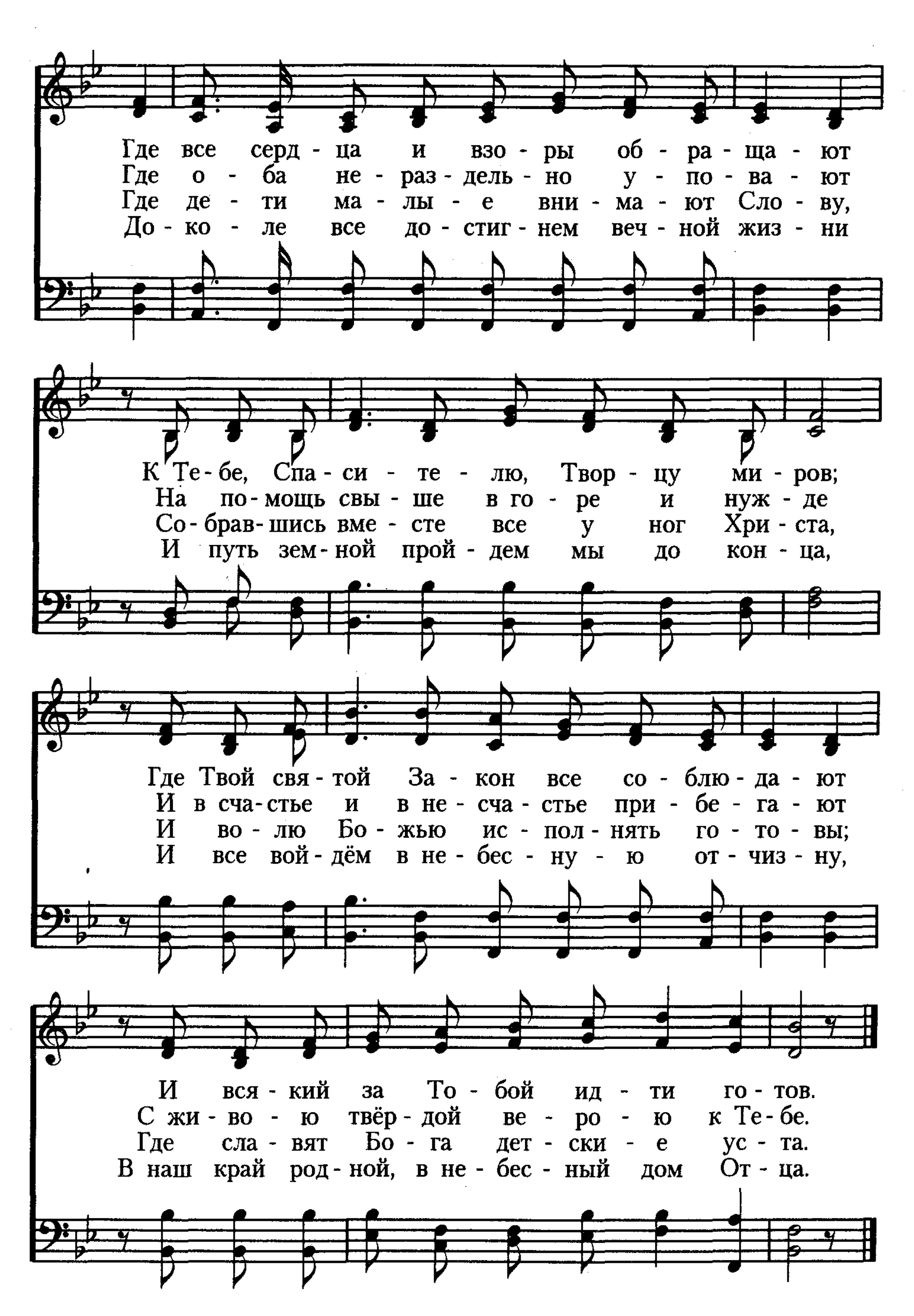


14. Зак. 2465

331 Блажен тот дом

Автор слов неизвестен *Автор муз. неизвестен*
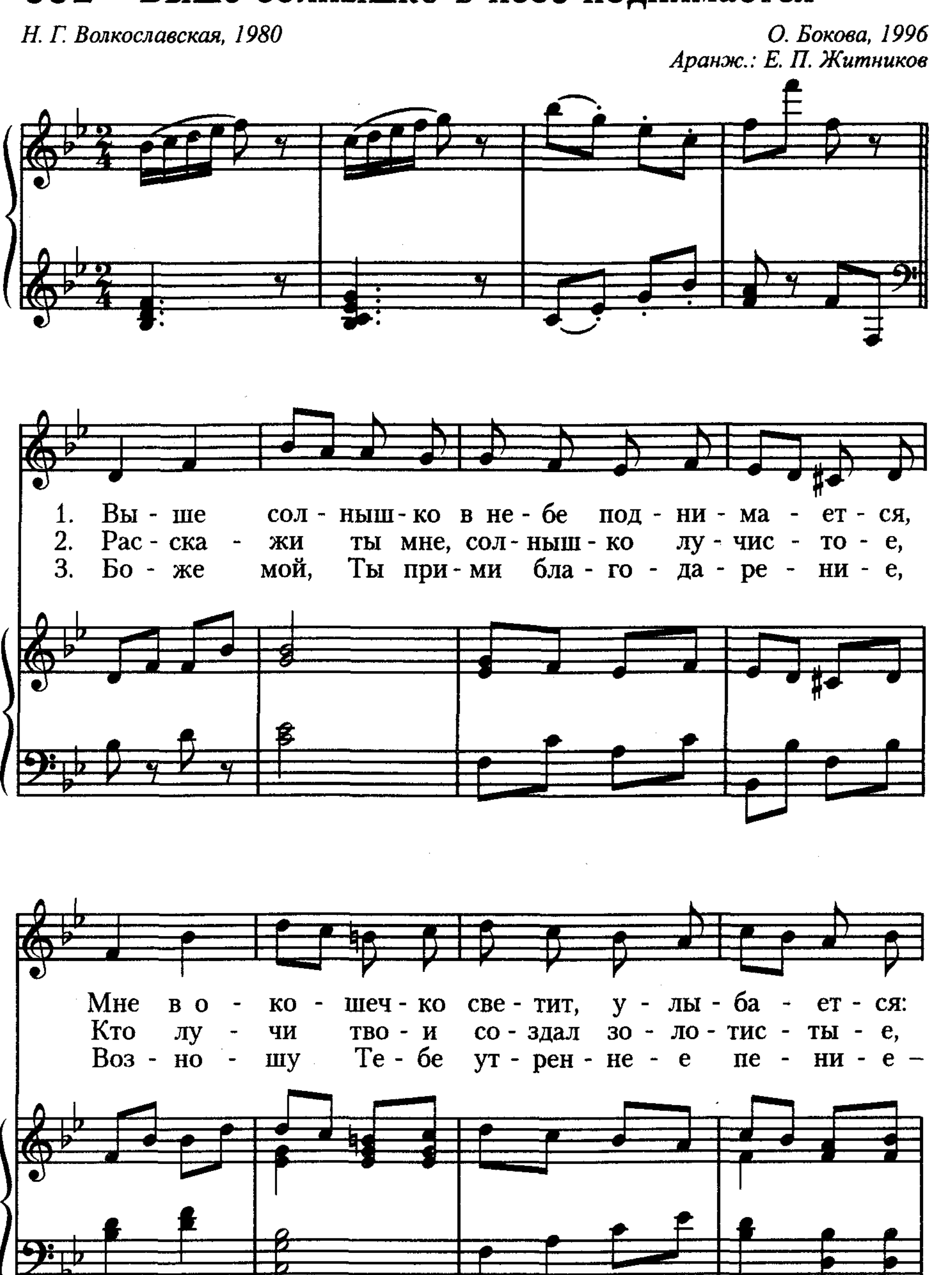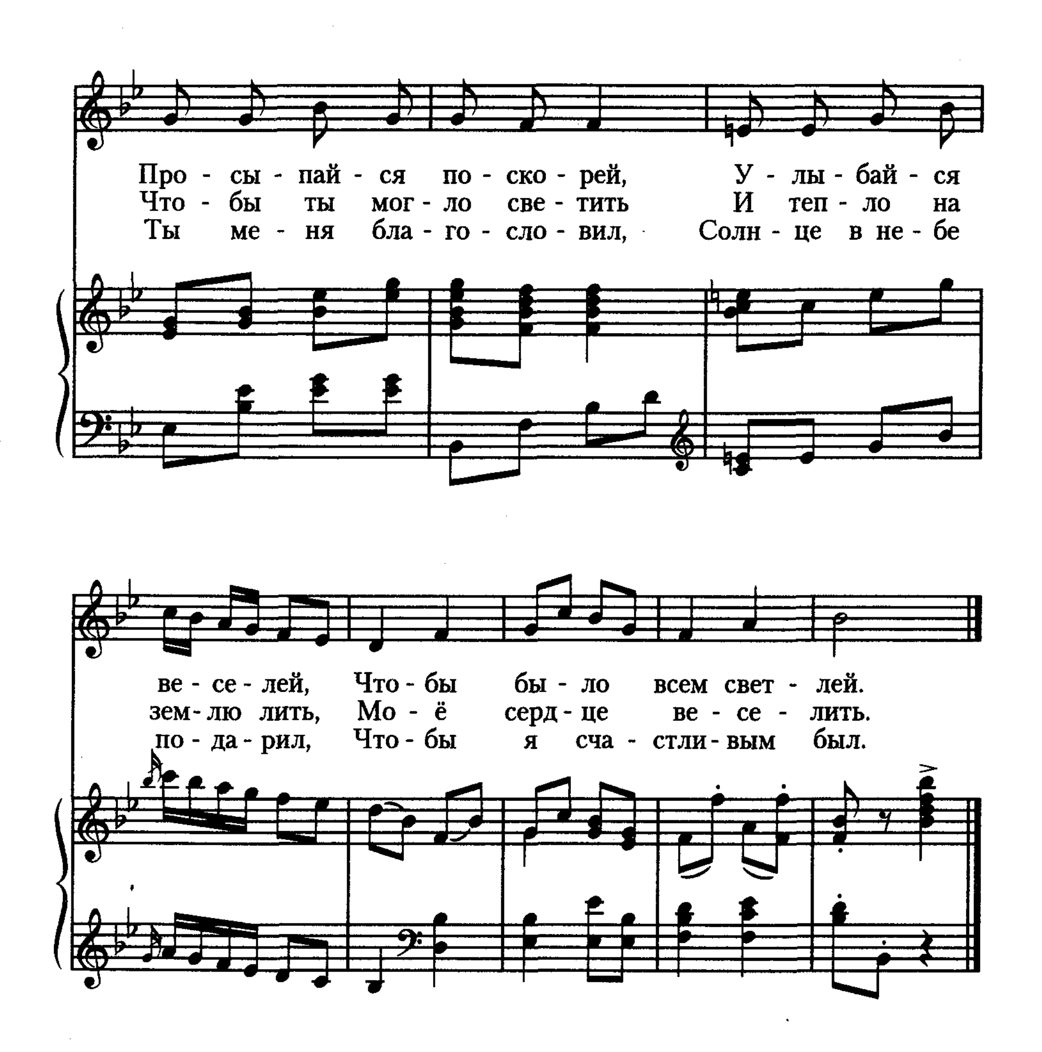




Где все серд - ца и взо - ры об - ра - ща - ют
Где о - ба не - раз - дель - но у - по - ва - ют
Где де - ти ма - лы - е вни - ма - ют Сло - ву,
До - ко - ле все до - стиг - нем веч - ной жиз - ни
К Те - бе, Спа - си - те - лю, Твор - цу ми - ров;
На по - мощь свы - ше в го - ре и нуж - де
Со - брав - шись вме - сте все у ног Хри - ста,
И путь зем - ной прой - дем мы до кон - ца,
Где Твой свя - той За - кон все со - блю - да - ют
И в сча - стье и в не - сча - стье при - бе - га - ют
И во - лю Бо - жью ис - пол - нять го - то - вы;
И все вой - дём в не - бес - ну - ю от - чиз - ну,
И вся - кий за То - бой ид - ти го - тов.
С жи - во - ю твёр - дой ве - ро - ю к Те - бе.
Где сла - вят Бо - га дет - ски - е ус - та.
В наш край род - ной, в не - бес - ный дом От - ца.

332 Выше солнышко в небе поднимается
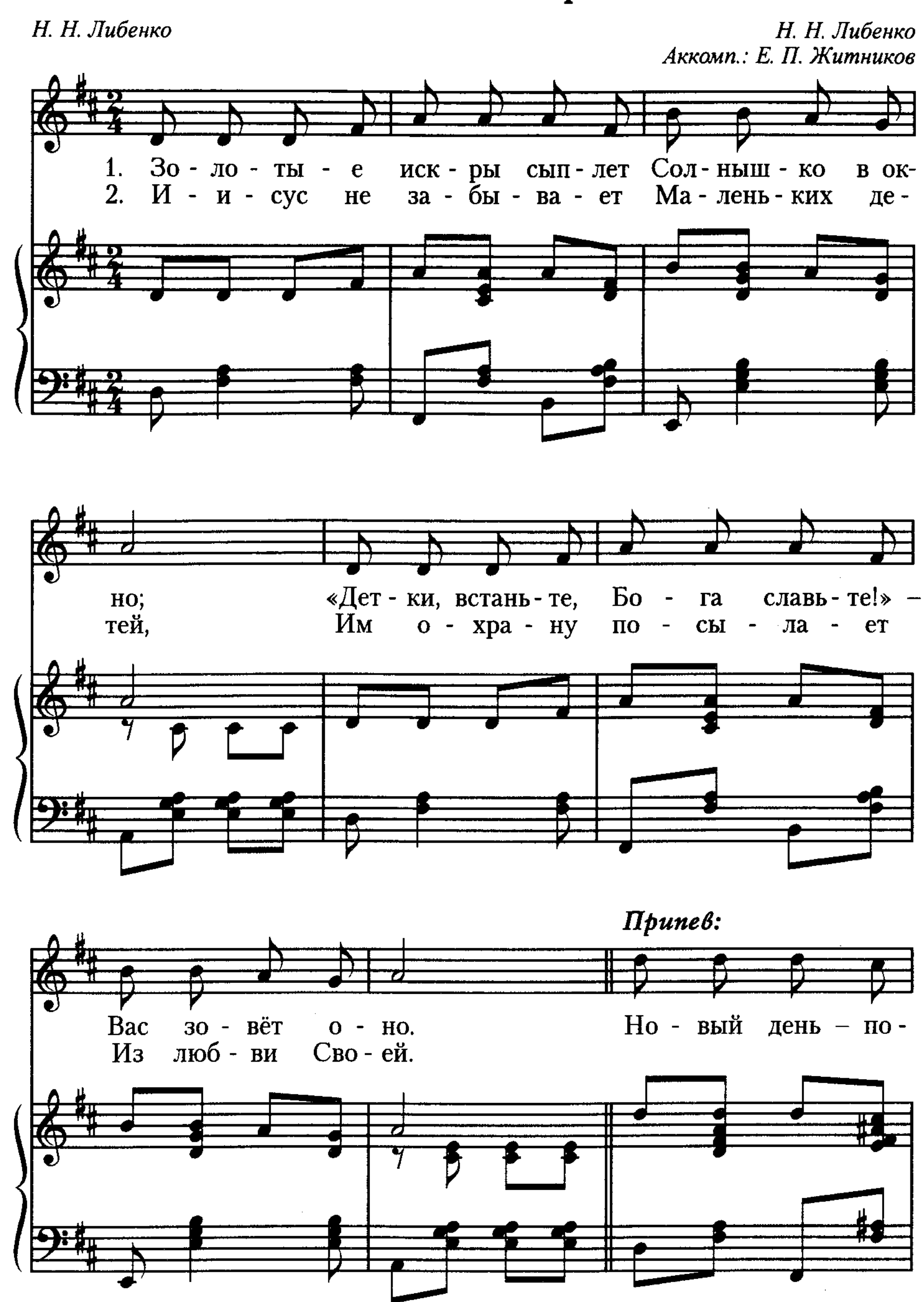
Н. Г. Волкославская, 1980 *О. Бокова, 1996*
Аранж.: Е. П. Житников
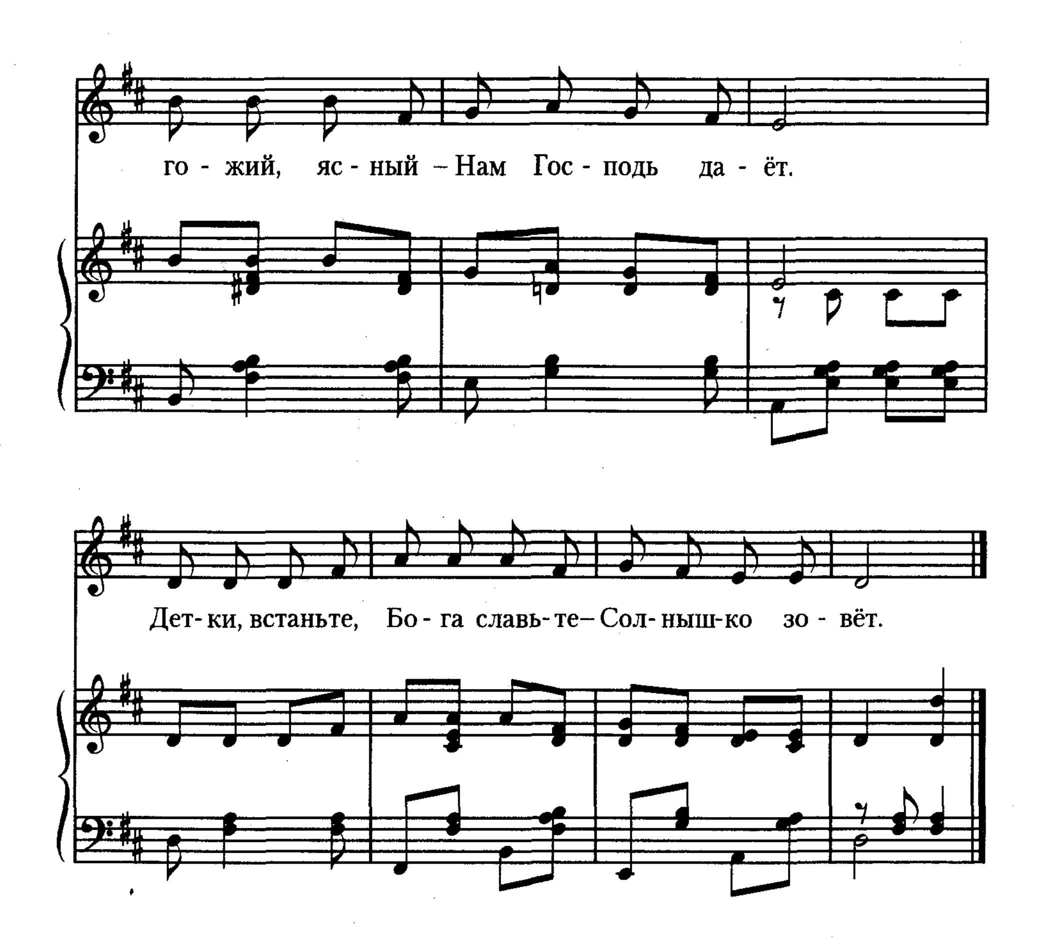



Про - сы - пай - ся по - ско - рей, У - лы - бай - ся
Что - бы ты мог - ло све - тить И теп - ло на
Ты ме - ня бла - го - сло - вил, Солн - це в не - бе
ве - се - лей, Что - бы бы - ло всем свет - лей.
зем - лю лить, Мо - ё серд - це ве - се - лить.
по - да - рил, Что - бы я сча - стли - вым был.

333 Золотые искры

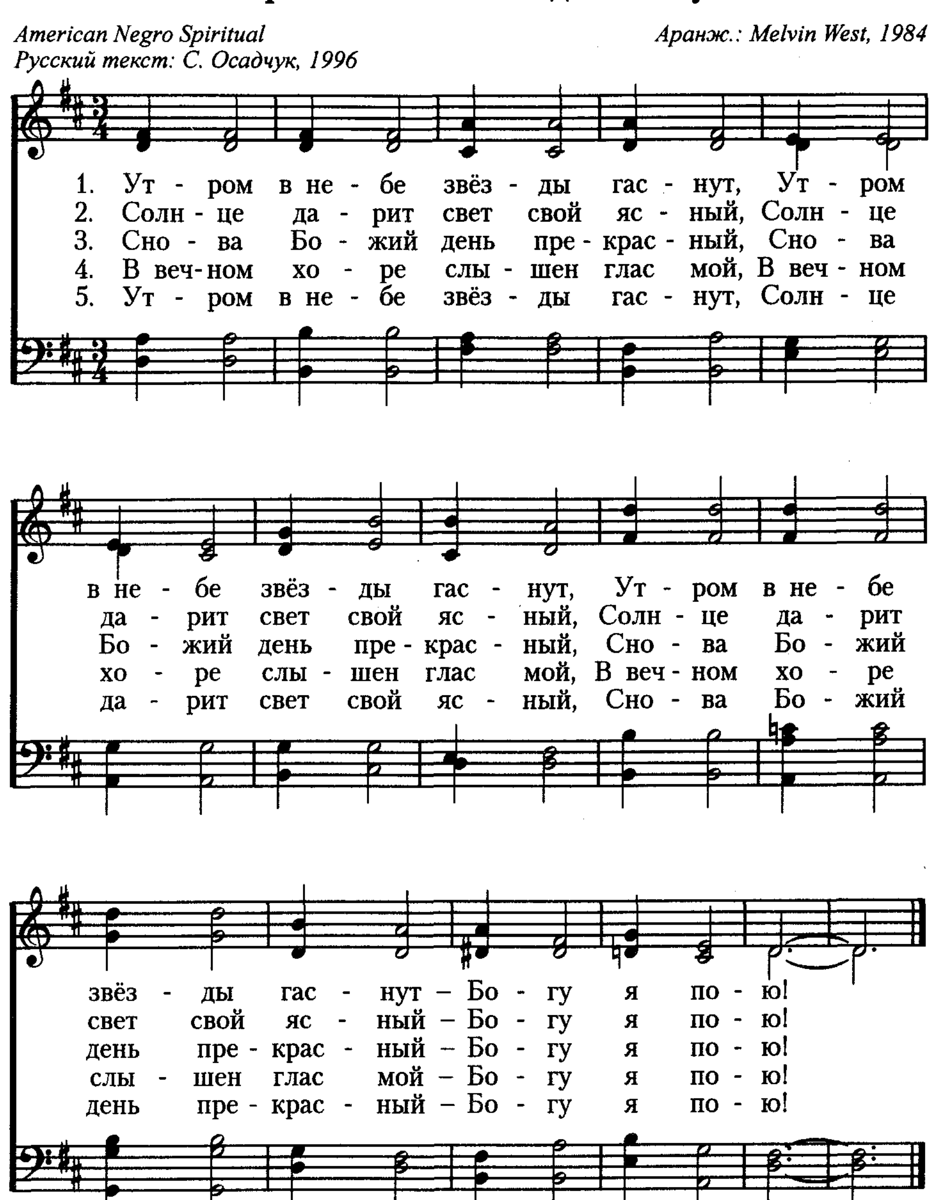
Н. Н. Либенко | *Н. Н. Либенко*
Аккомп.: Е. П. Житников




го - жий, яс - ный – Нам Гос - подь да - ёт.
Дет-ки, встаньте, Бо - га славь-те – Сол-ныш-ко зо - вёт.

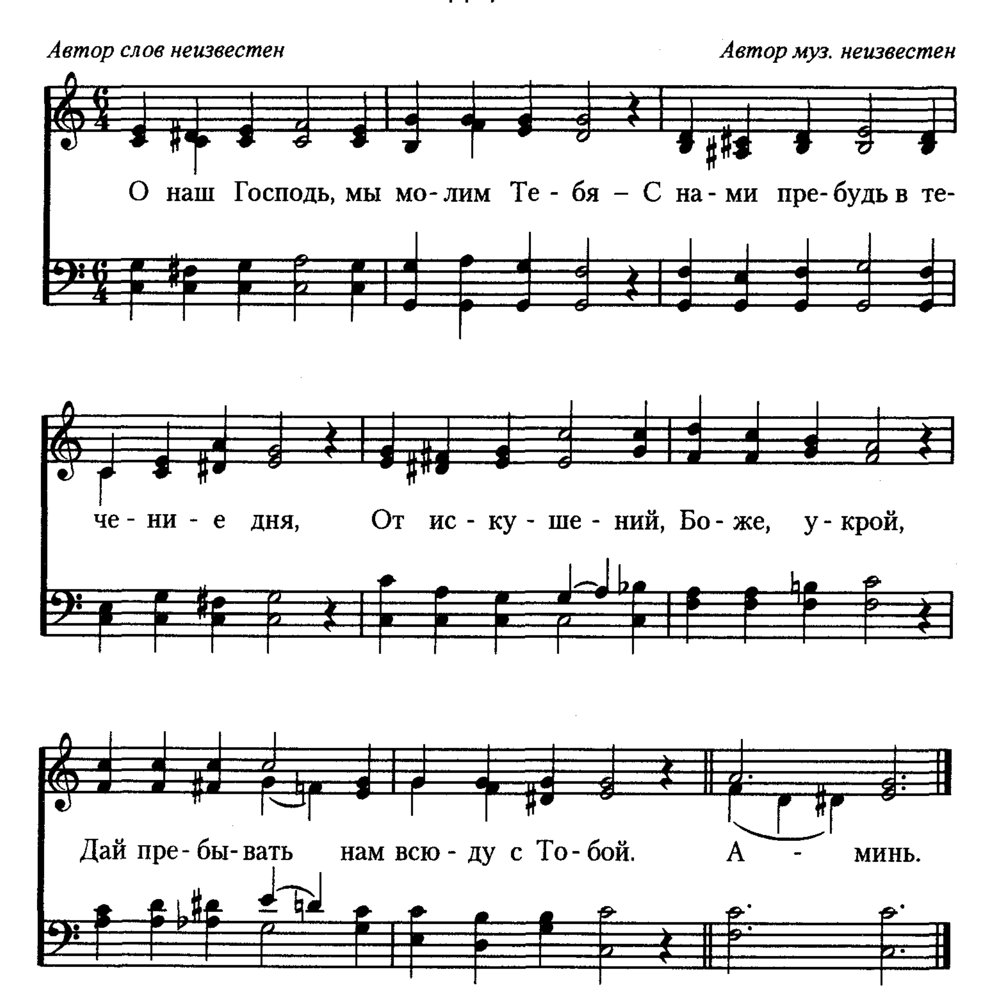
334 Утром в небе звёзды гаснут

American Negro Spiritual *Аранж.: Melvin West, 1984*
Русский текст: С. Осадчук, 1996



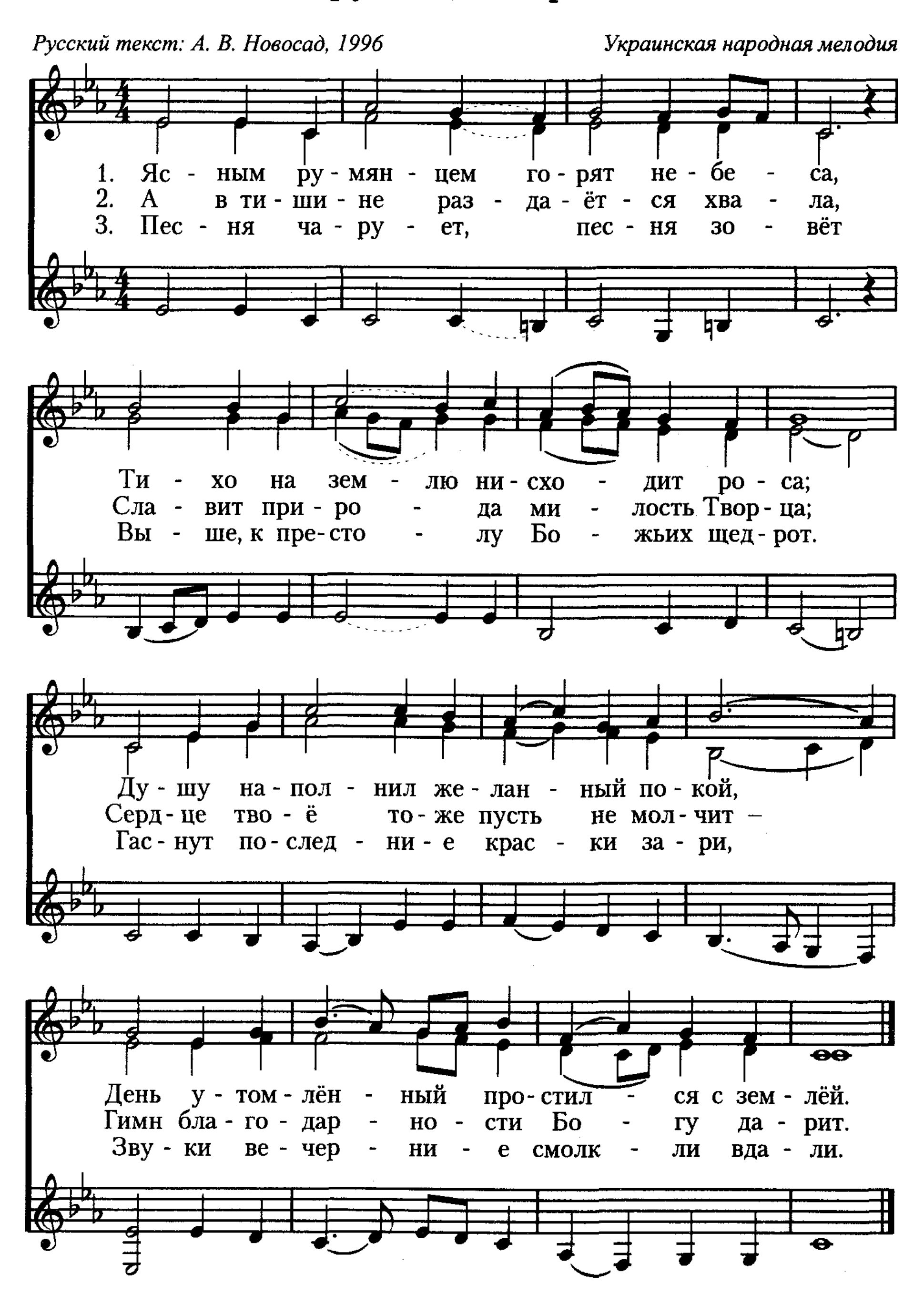
О наш Господь, мы молим Тебя

Автор слов неизвестен *Автор муз. неизвестен*



336 Ясным румянцем горят небеса
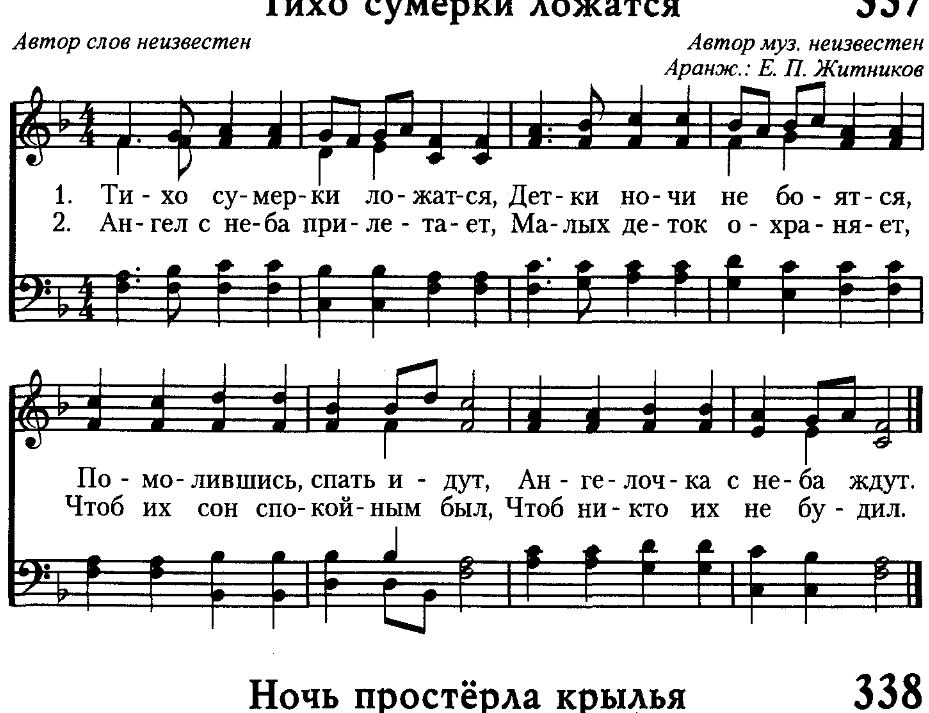
Русский текст: А. В. Новосад, 1996 *Украинская народная мелодия*



Тихо сумерки ложатся 337

Автор слов неизвестен

Автор муз. неизвестен
Аранж.: Е. П. Житников



Ночь простёрла крылья 338

Sabine Baring-Gould, 1865
Русский текст: Н. Г. Волкославская

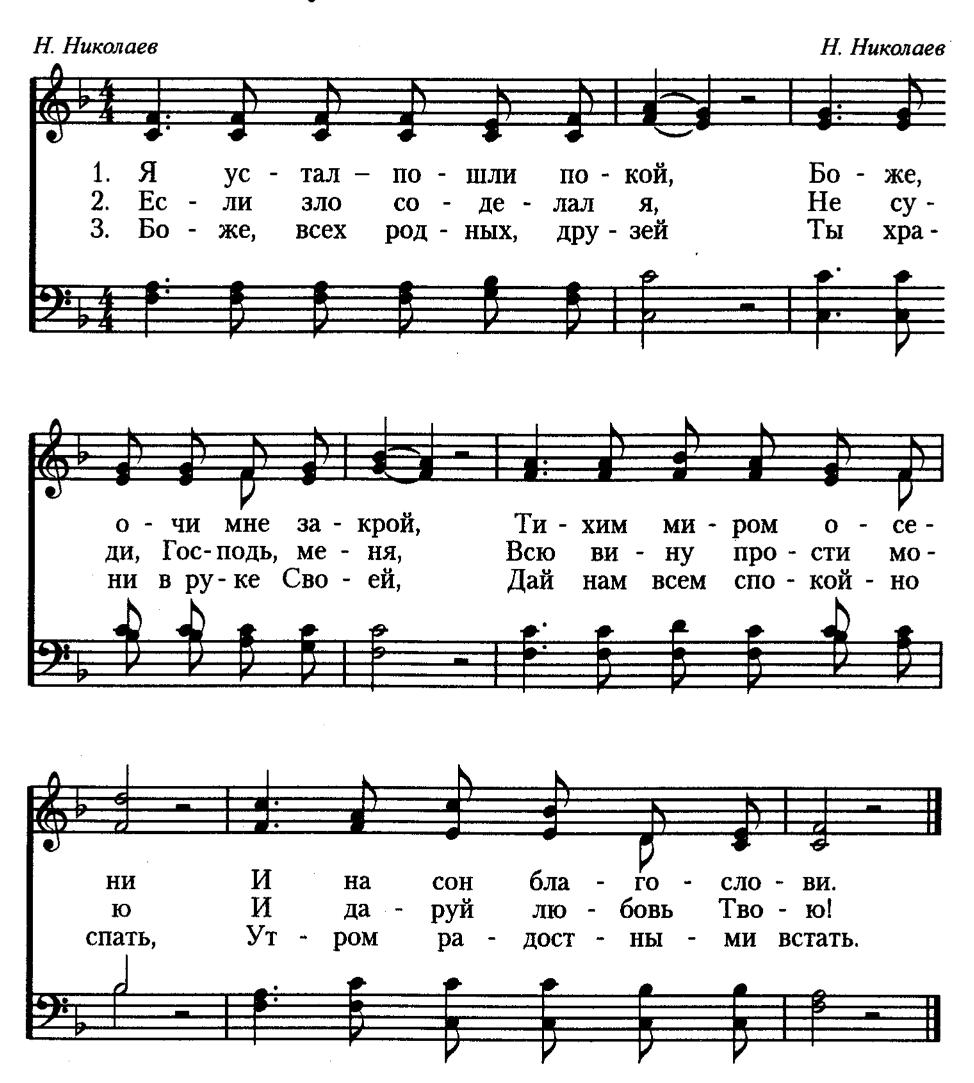
Joseph Barnby, 1868

1. Ночь простёр - ла кры - лья Ти - хо над зем - лей
2. От - че, у - том - лён - ным Сон спо - кой - ный дай,
3. От за - бот жи - тей - ских Нам по - шли по - кой

И за - жгла на не - бе Ме - сяц зо - ло - той.
Ан - гель - ско - ю стра - жей Всех нас о - хра - няй.
И про - стри над на - ми Твой по - кров свя - той.

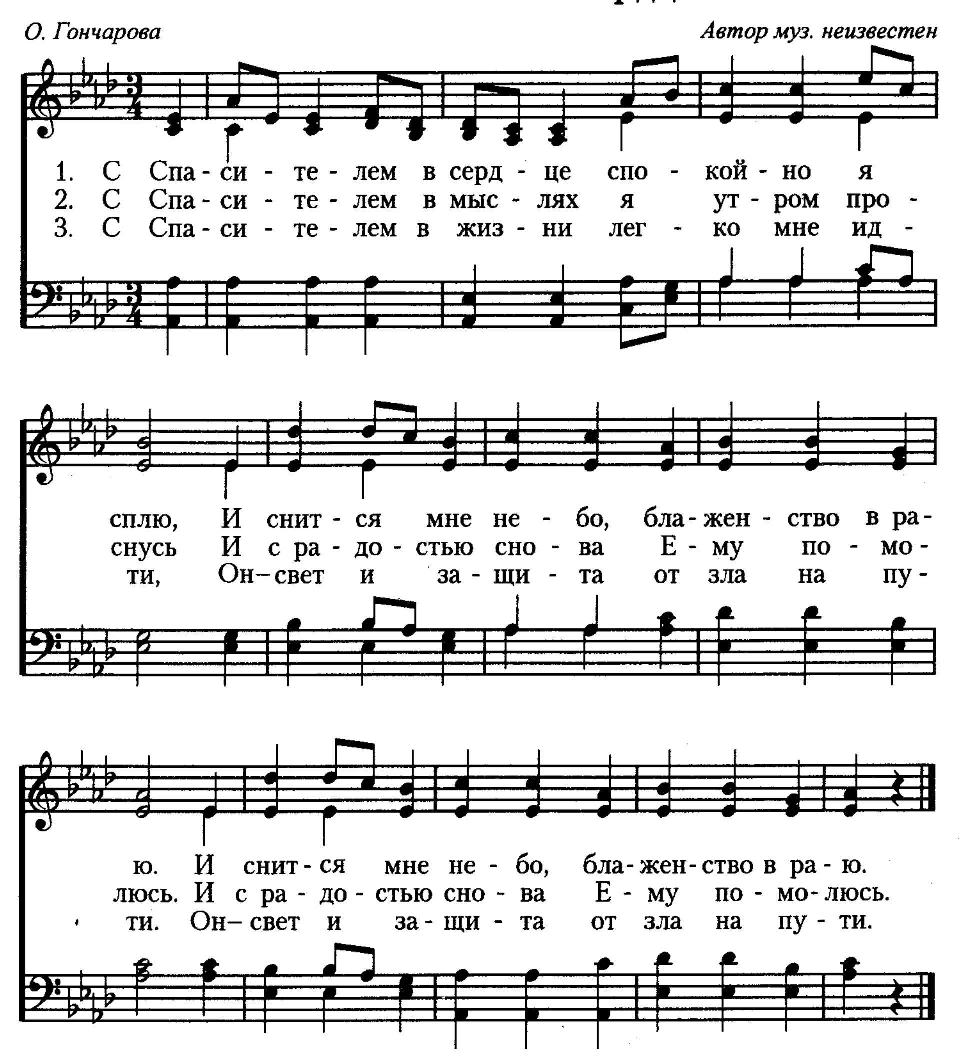
339 Я устал — пошли покой

Н. Николаев Н. Николаев

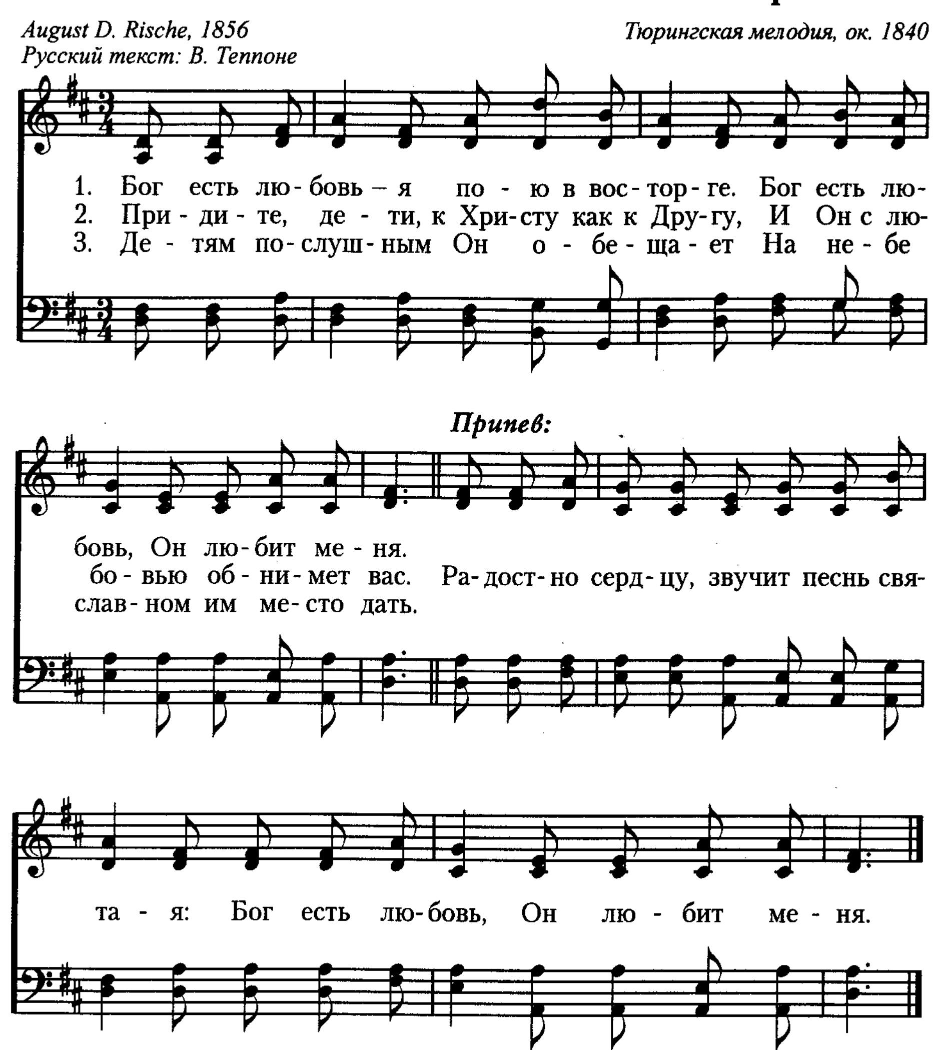


С Спасителем в сердце

О. Гончарова *Автор муз. неизвестен*

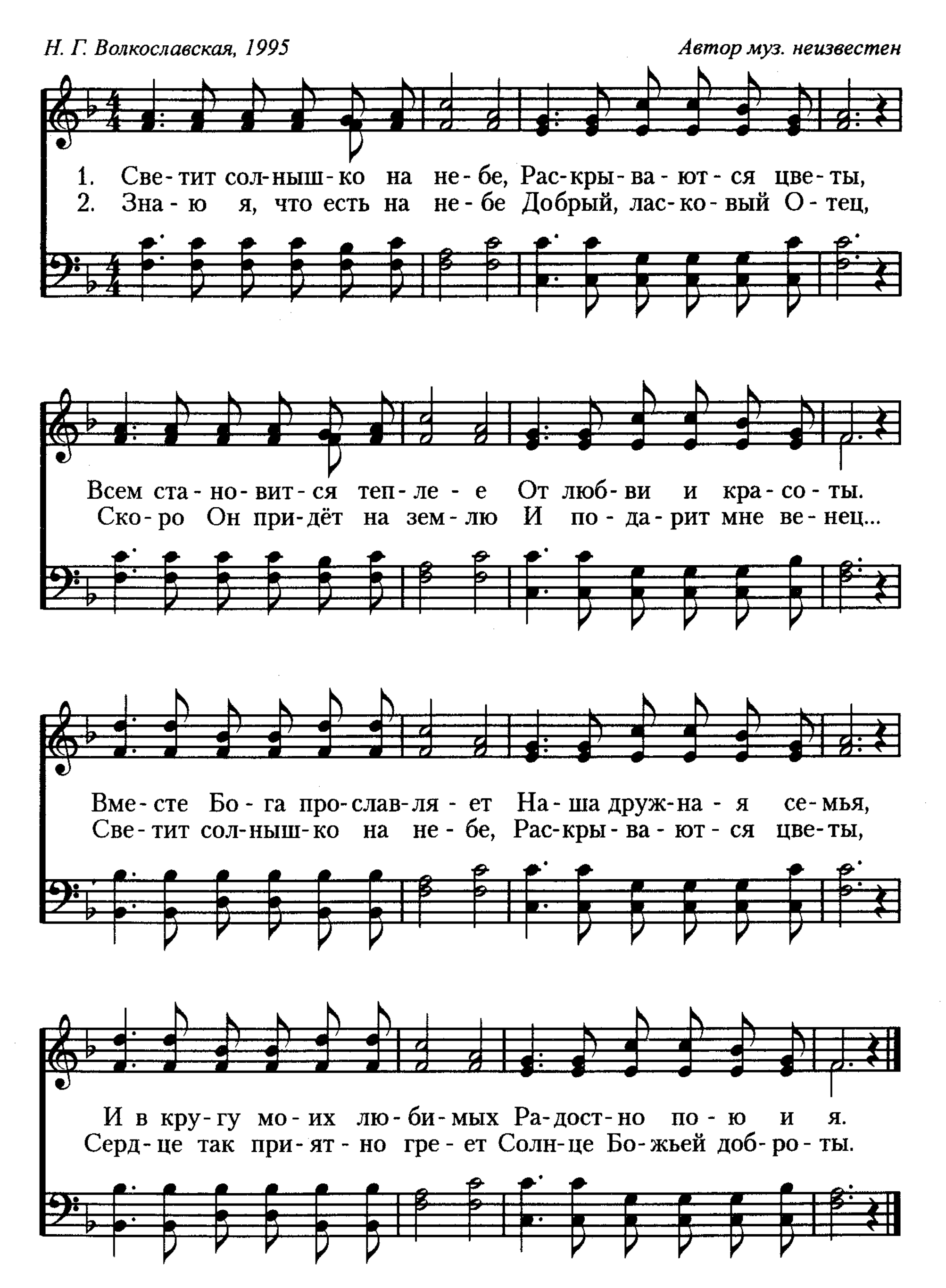


341 Бог есть любовь — я пою в восторге

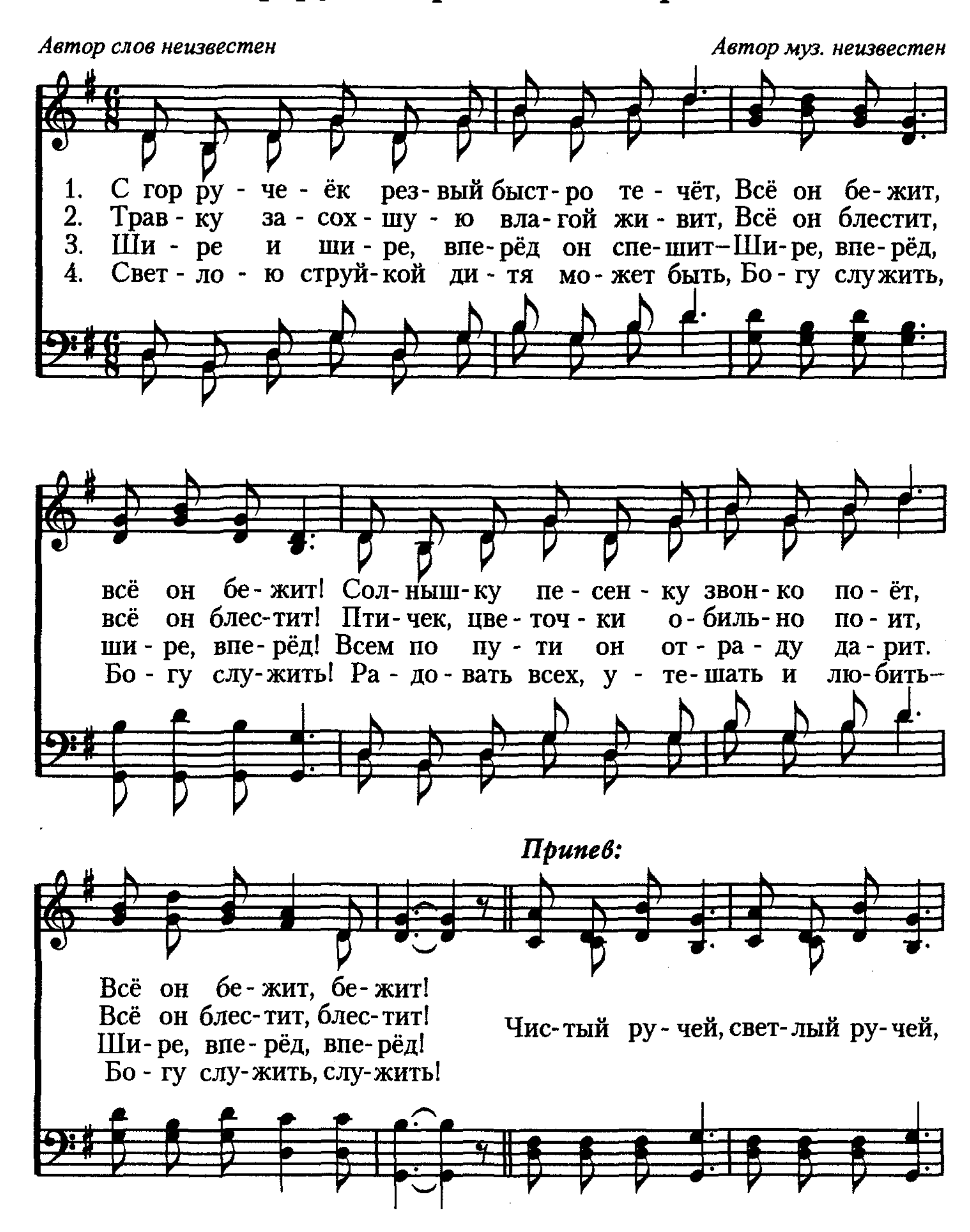


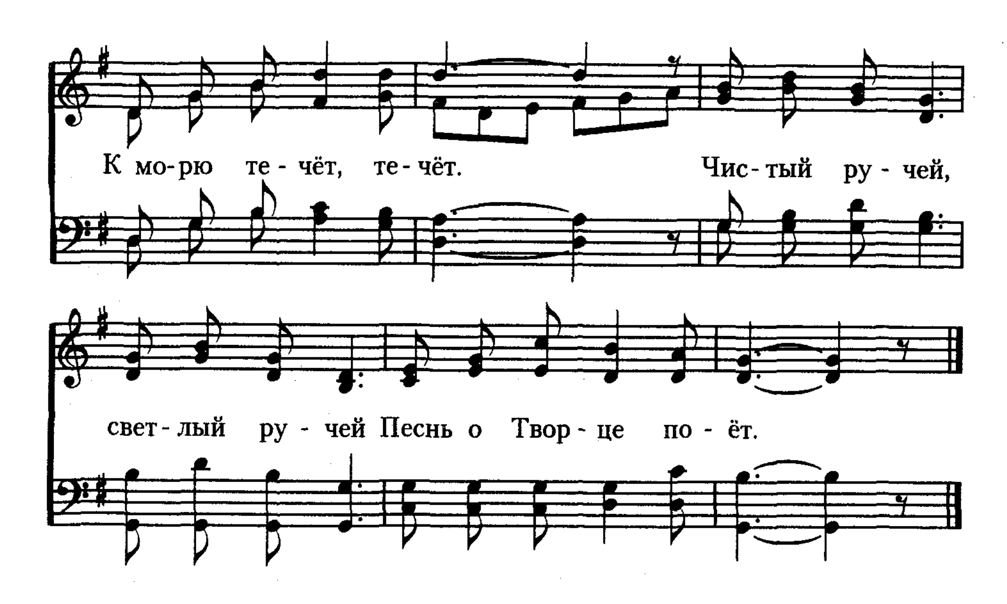
Светит солнышко на небе

Н. Г. Волкославская, 1995 — *Автор муз. неизвестен*



343 С гор ручеёк резвый быстро течёт





Маленькие капли **344**

О. Гончарова *Автор муз. неизвестен*

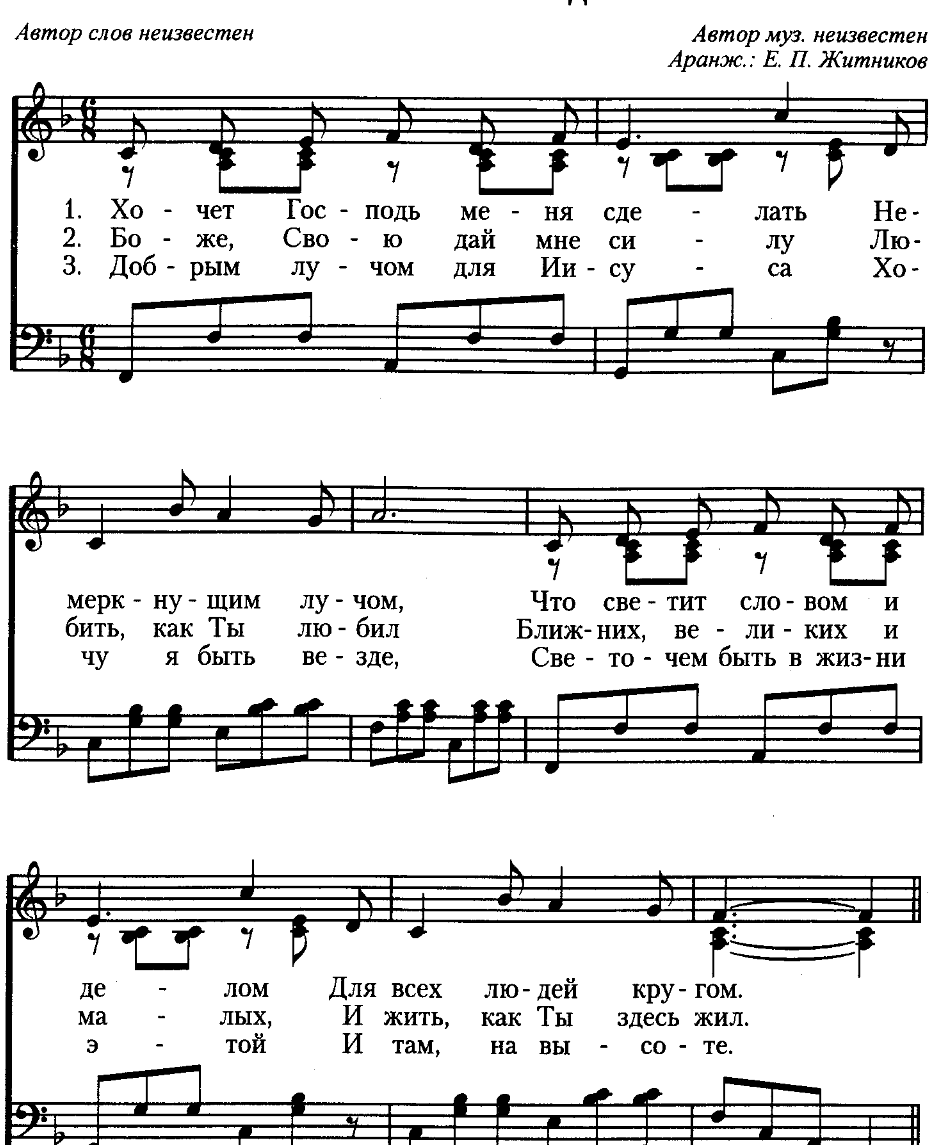
1. Ма-лень-ки-е кап-ли, зёр-ныш-ки пес-ка
2. Крат-ки-е мгно-ве-нья, мер-ный бег ча-сов
3. Ма-ла-я о-шиб-ка, не-за-мет-ный грех
4. Ма-лы-е де-я-нья, зёр-ныш-ки люб-ви
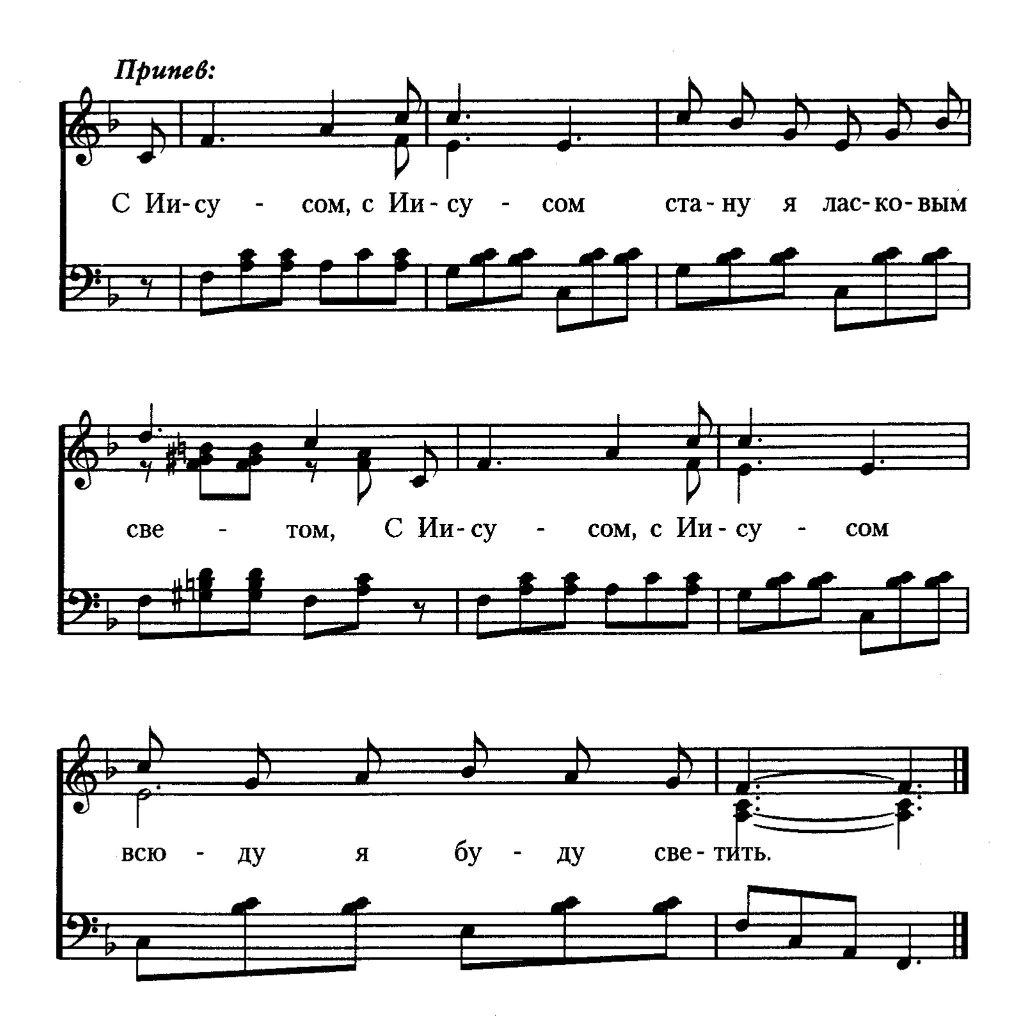
Об-ра-зу-ют зем-лю, ре-ки и мо-ря.
Со-став-ля-ют го-ды, ты-ся-чи ве-ков.
К го-ре-сти ве-ли-кой при-ве-дёт нас всех.
К веч-но-му спа-се-нью мно-гих при-ве-ли.

345 Хочет Господь

Автор слов неизвестен

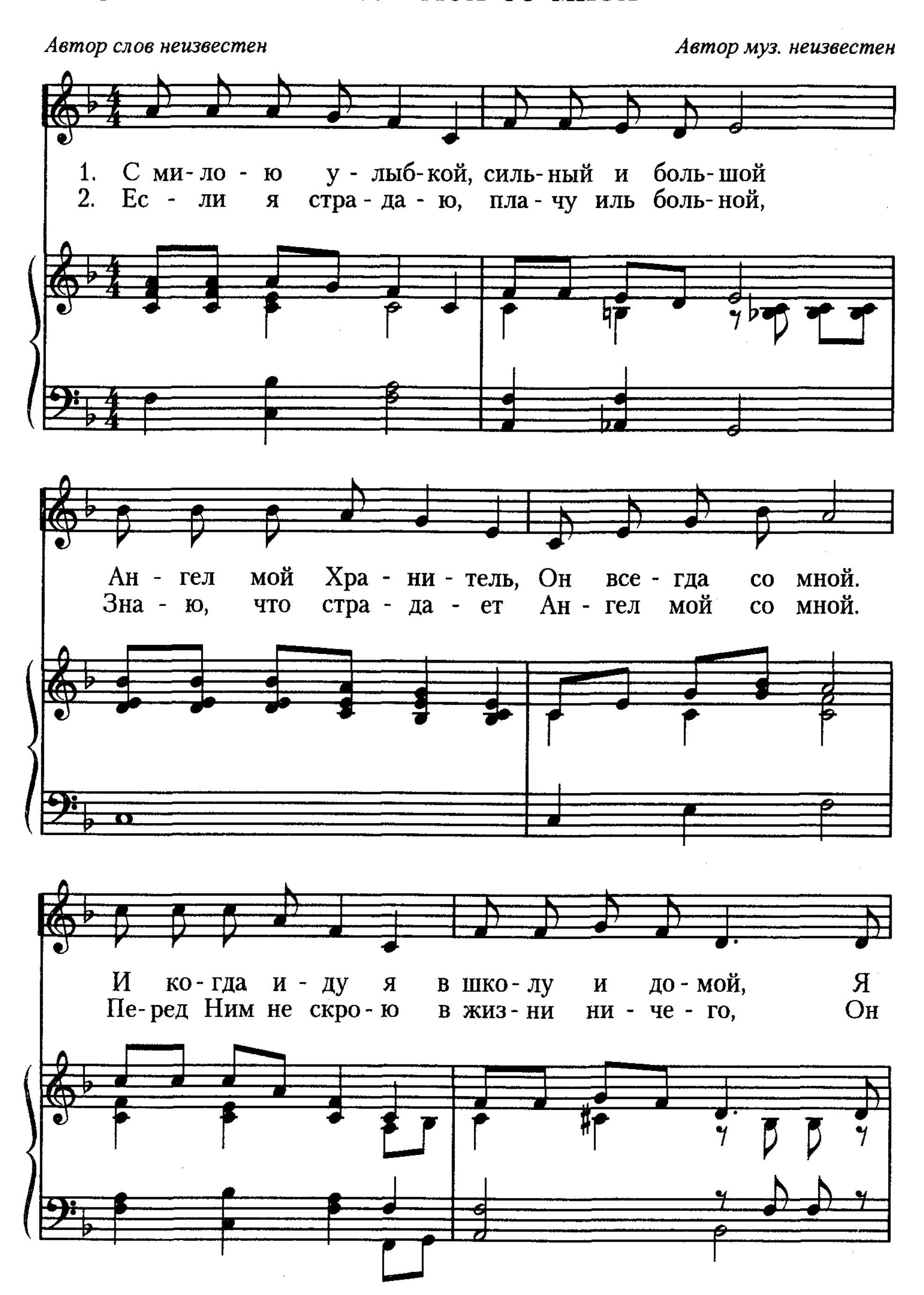
Автор муз. неизвестен
Аранж.: Е. П. Житников
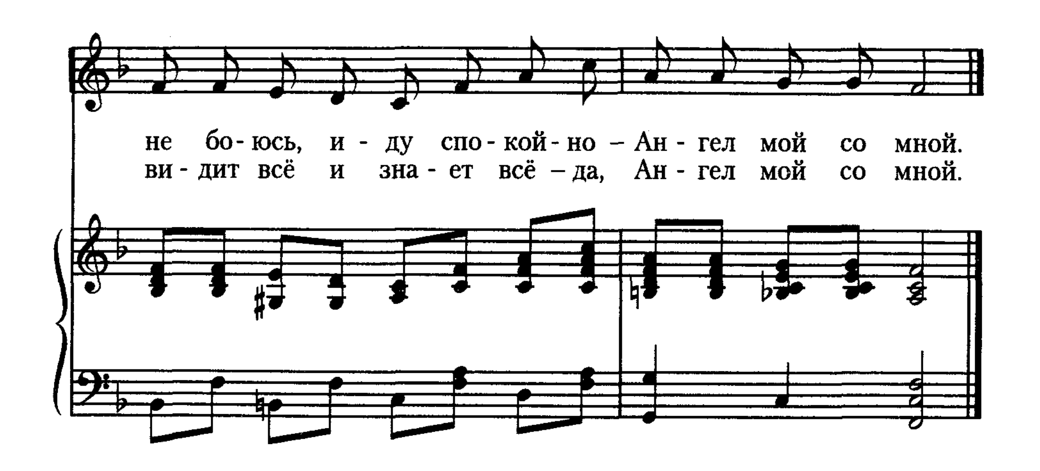



Припев:
С Ии-су - сом, с Ии-су - сом ста-ну я лас-ко-вым
све - том, С Ии-су - сом, с Ии-су - сом
всю - ду я бу - ду све-тить.

346 Ангел мой со мной

Автор слов неизвестен *Автор муз. неизвестен*





Мой Христос-Спаситель 347

А. Кл. *Автор муз. неизвестен*

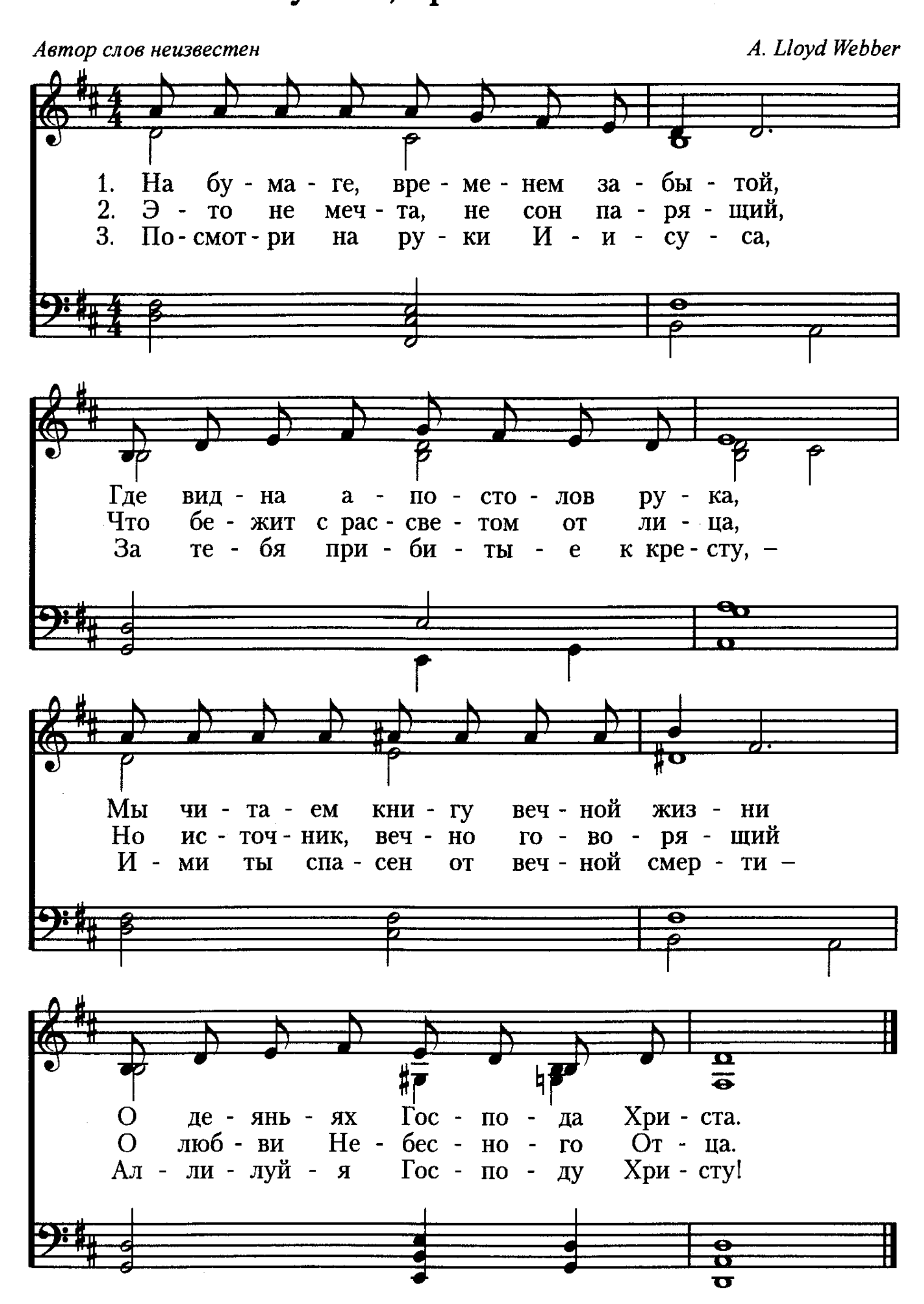
1. Мой Хри - стос-Спа - си - тель У - мер за ме - ня
2. Лю - бит мой Спа - си - тель Ма - ло - е ди - тя,
3. Ан - ге - лы свя - ты - е О - хра - ня - ют нас
4. Бу - дем сла - вить Бо - га, Бу - дем петь Е - му

И в Сво - ю о - би - тель При - мет и ме - ня.
Лю - бит Он и взрос - лых, Лю - бит и ме - ня.
Во все дни зем - ны - е И во вся - кий час.
И к Е - го пре - сто - лу Воз - не - сём хва - лу!

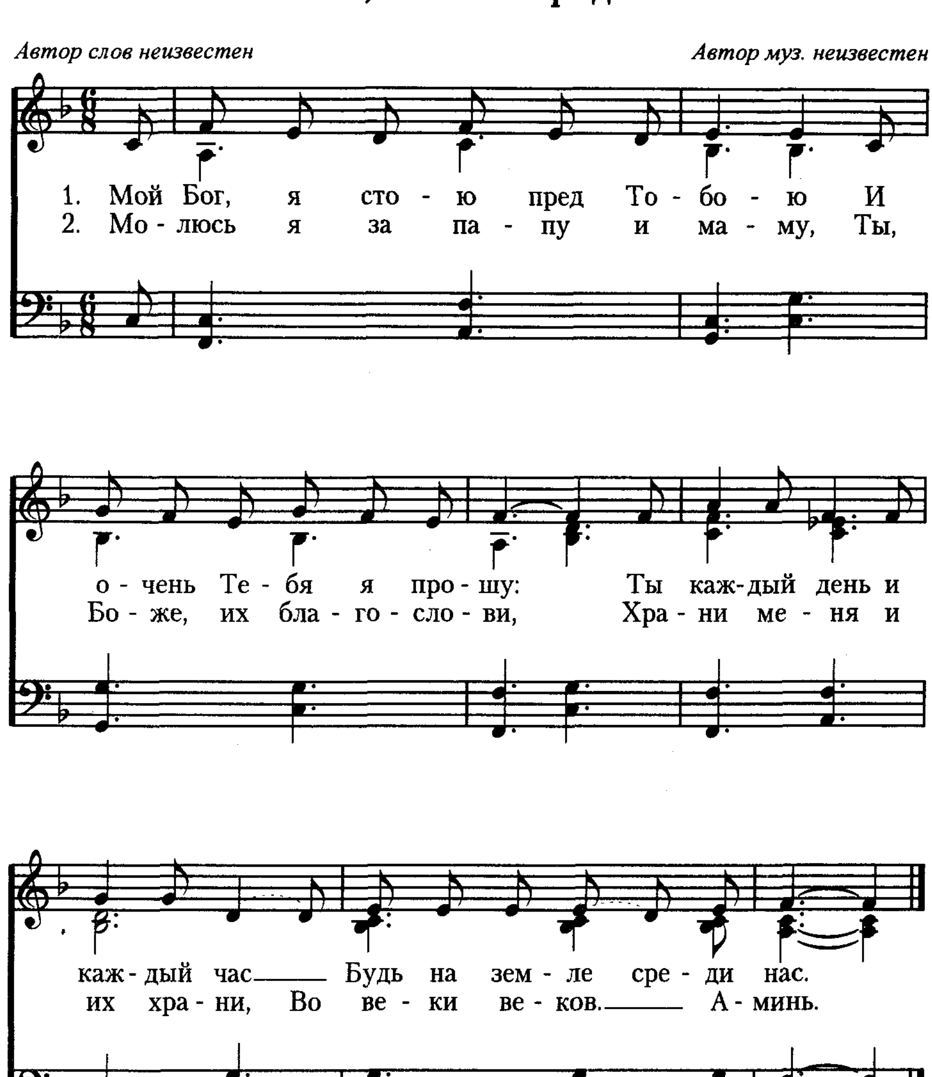
348 На бумаге, временем забытой

Автор слов неизвестен

A. Lloyd Webber
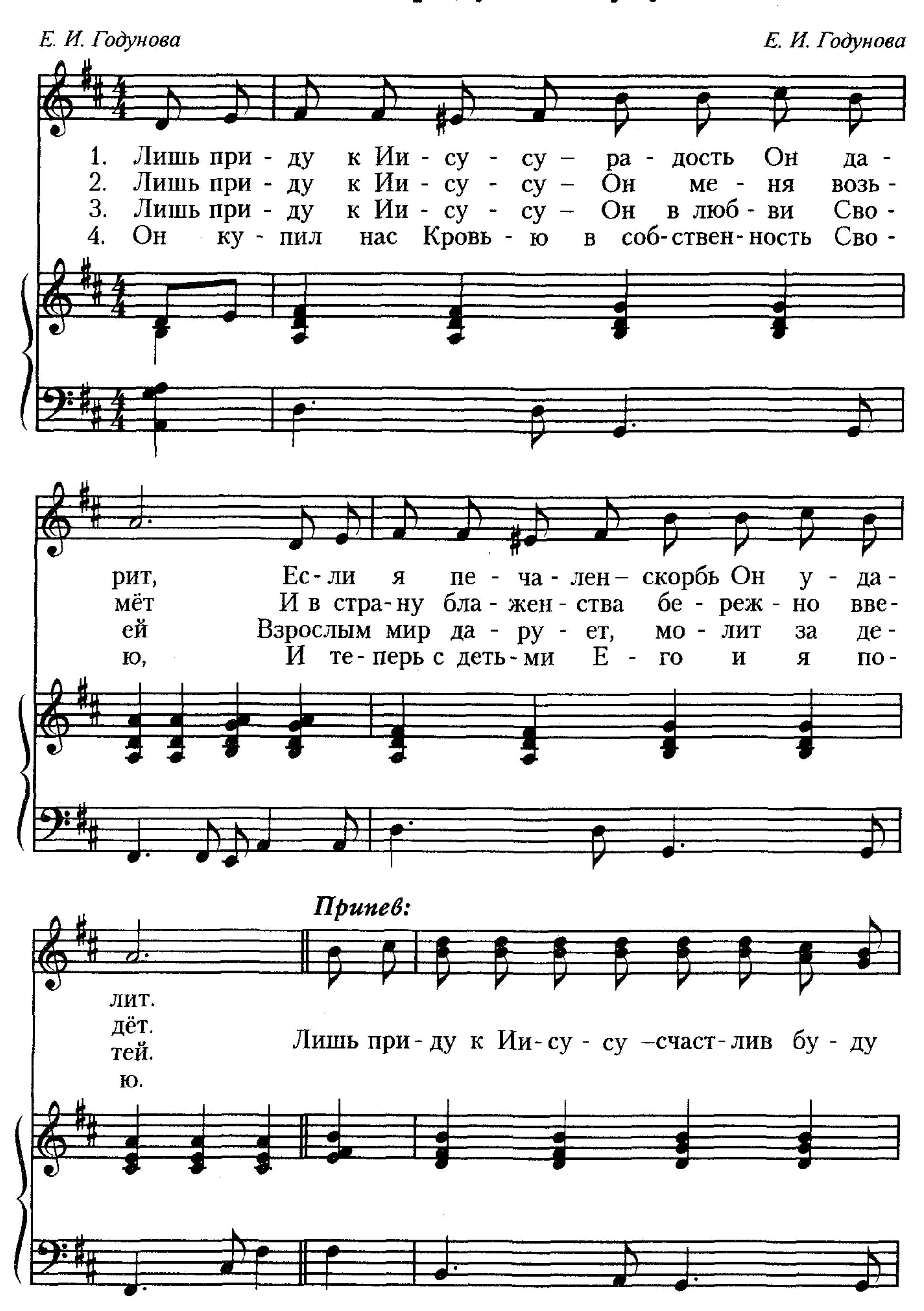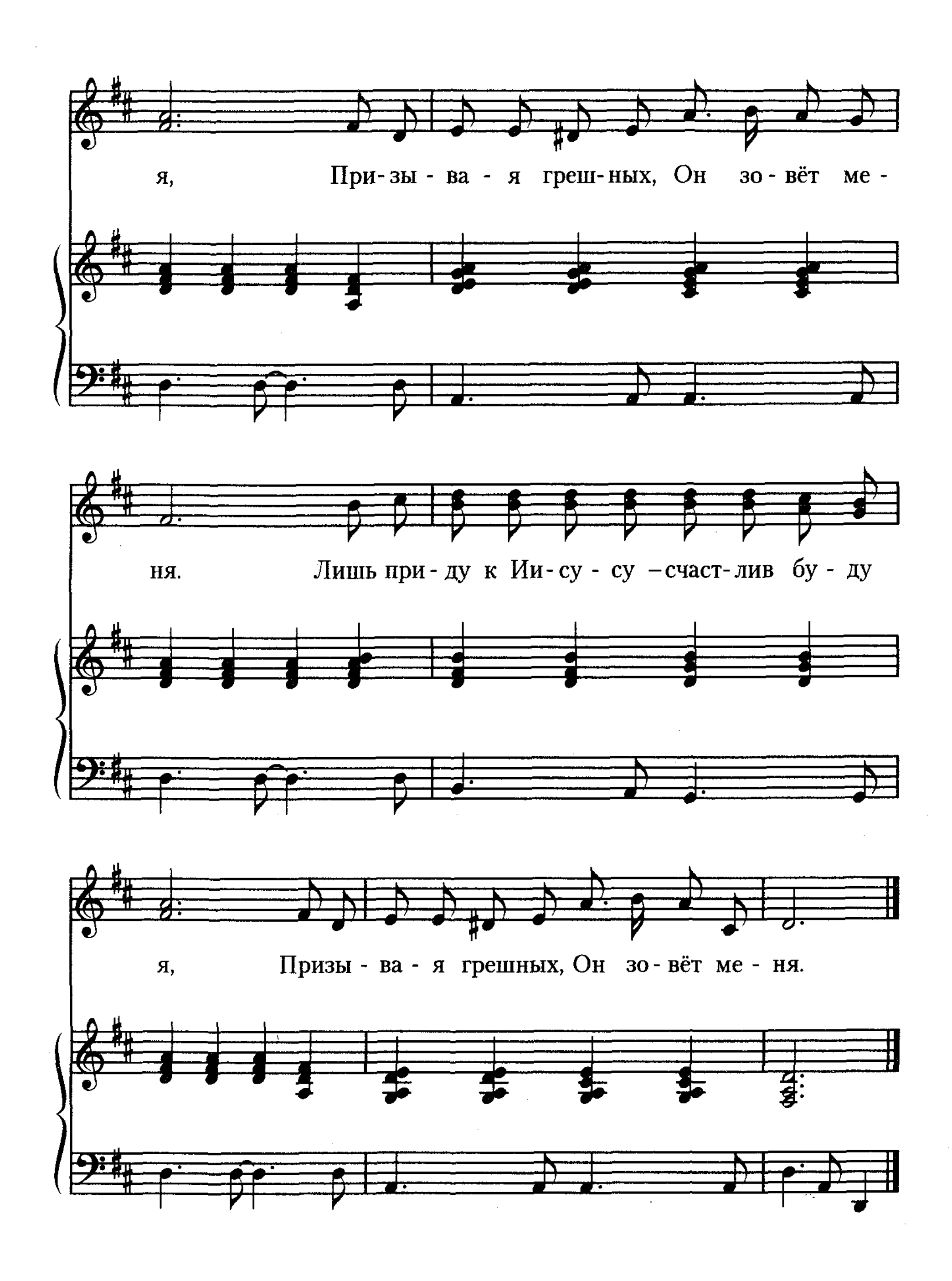


Мой Бог, я стою пред Тобою 349



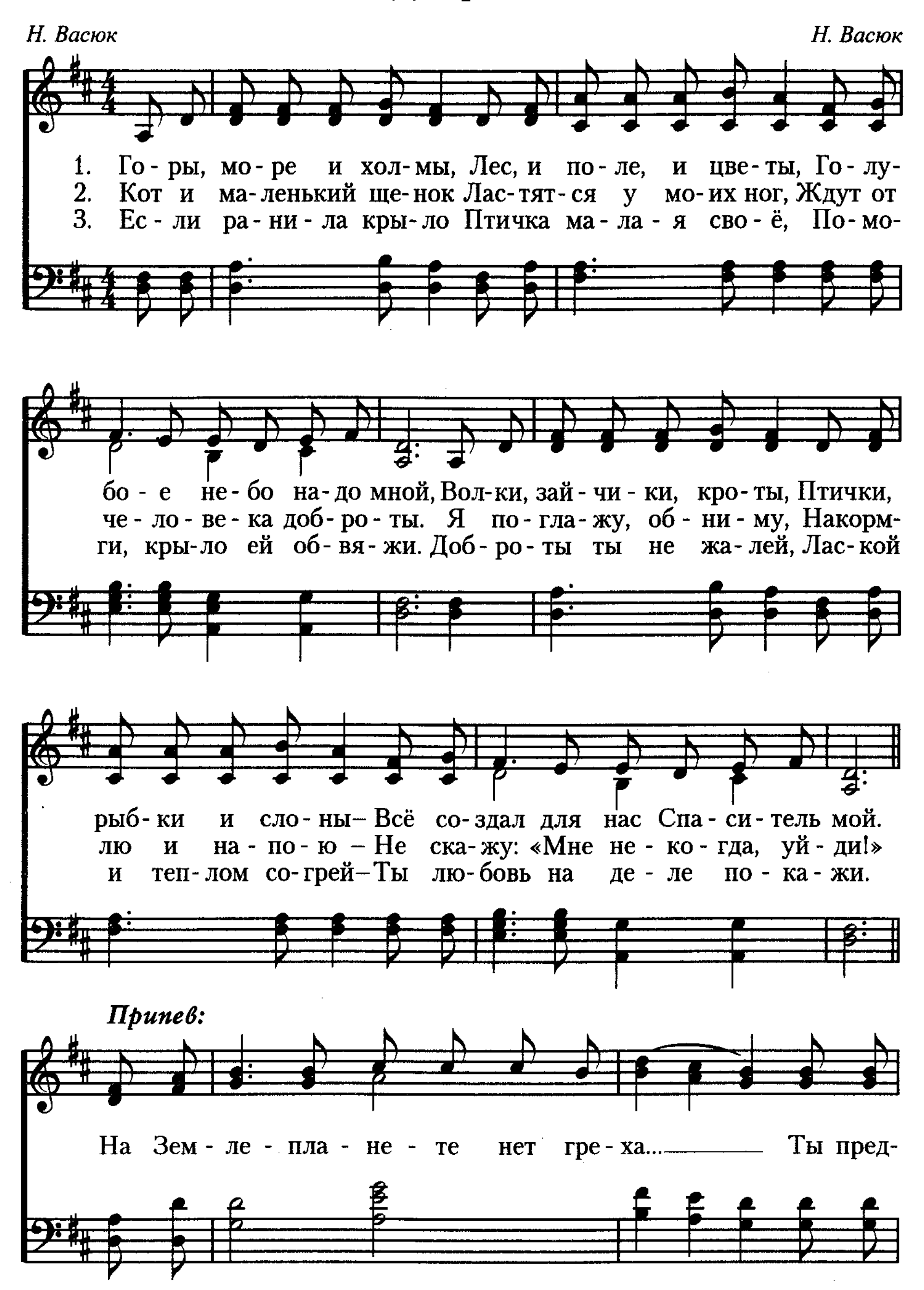
350 Лишь приду к Иисусу
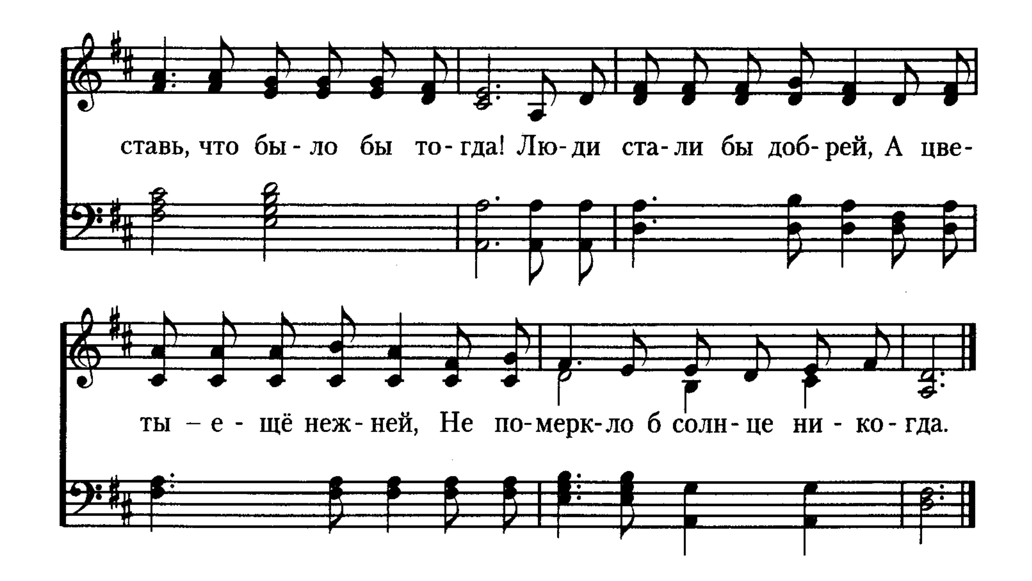
Е. И. Годунова — Е. И. Годунова




я, При - зы - ва - я греш - ных, Он зо - вёт ме -
ня. Лишь при - ду к Ии - су - су – счаст - лив бу - ду
я, Призы - ва - я грешных, Он зо - вёт ме - ня.

351 Доброта


Н. Васюк
Н. Васюк
1. Го-ры, мо-ре и хол-мы, Лес, и по-ле, и цве-ты, Го-лу-бо-е не-бо на-до мной, Вол-ки, зай-чи-ки, кро-ты, Птички, рыб-ки и сло-ны– Всё со-здал для нас Спа-си-тель мой.
2. Кот и ма-ленький ще-нок Лас-тят-ся у мо-их ног, Ждут от че-ло-ве-ка доб-ро-ты. Я по-гла-жу, об-ни-му, Накорм-лю и на-по-ю – Не ска-жу: «Мне не-ко-гда, уй-ди!»
3. Ес-ли ра-ни-ла кры-ло Птичка ма-ла-я сво-ё, По-мо-ги, кры-ло ей об-вя-жи. Доб-ро-ты ты не жа-лей, Лас-кой и теп-лом со-грей–Ты лю-бовь на де-ле по-ка-жи.
Припев:
На Зем-ле-пла-не-те нет гре-ха... Ты пред-



Милость Твоя 352

Автор слов неизвестен *Автор муз. неизвестен*

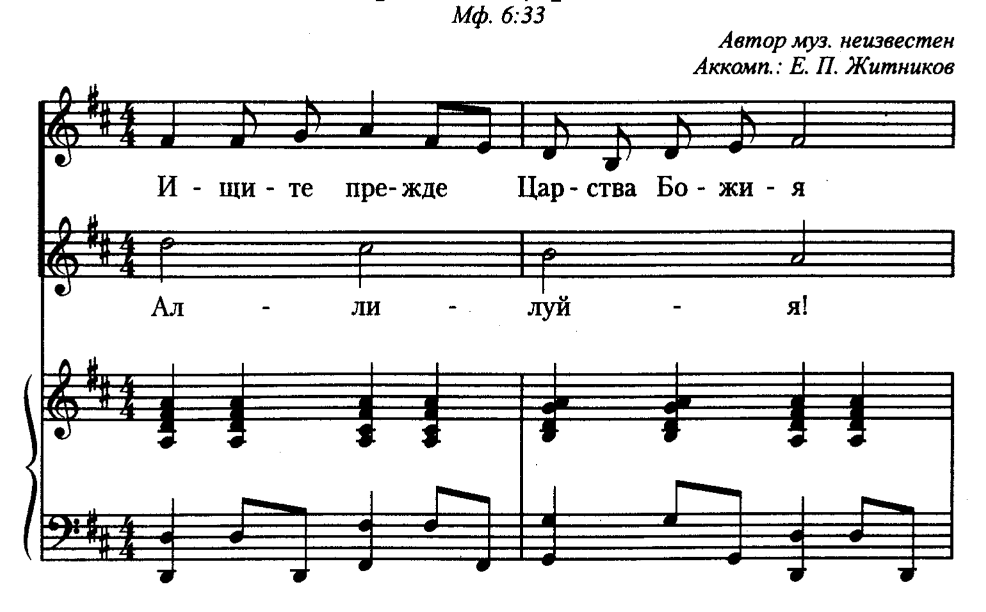
1. Милость Тво- я вы- ше не- ба, Милость Тво- я ши- ре по- ля,
2. Лю- бовь Тво- я вы- ше не- ба, Лю- бовь Тво- я ши- ре по- ля,
3. Ра- дость Тво- я вы- ше не- ба, Ра- дость Тво- я ши- ре по- ля,
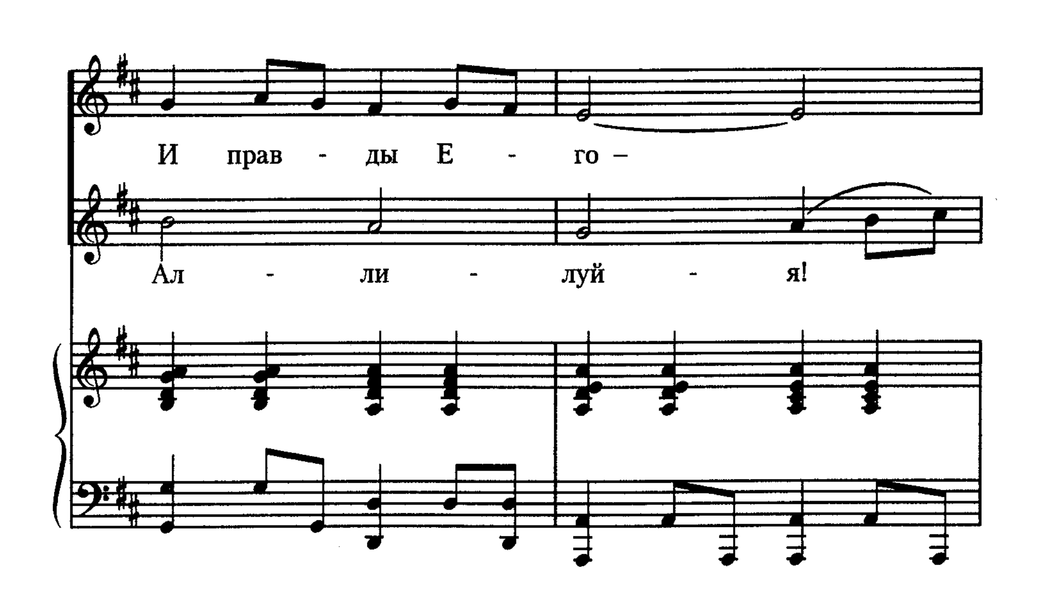
Ми - лость Тво - я глуб - же мо - ря, Ми - лость Тво - я.
Лю - бовь Тво - я глуб - же мо - ря, Лю - бовь Тво - я.
Ра - дость Тво - я глуб - же мо - ря, Ра - дость Тво - я.

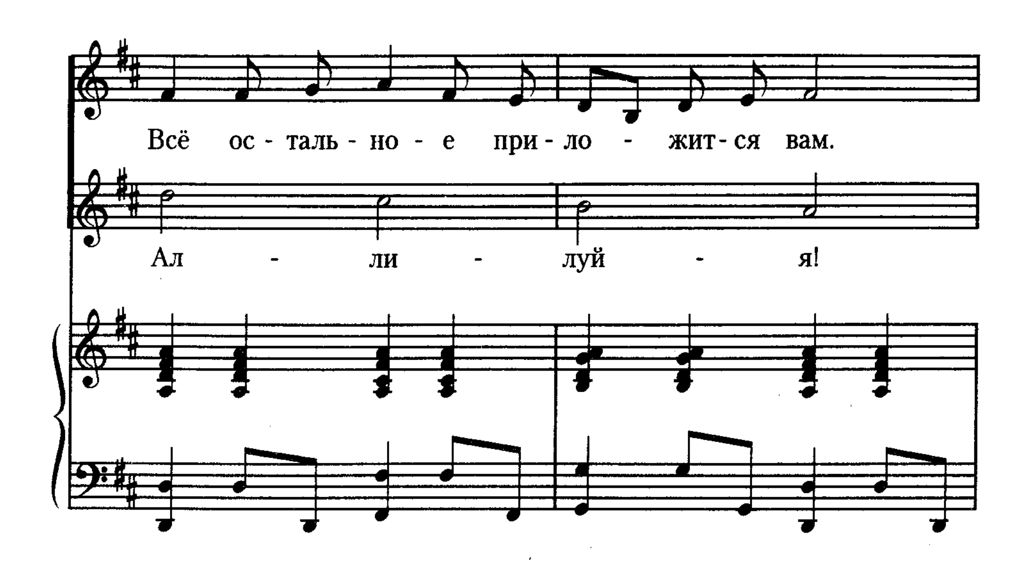
353 Ищите прежде Царства Божия
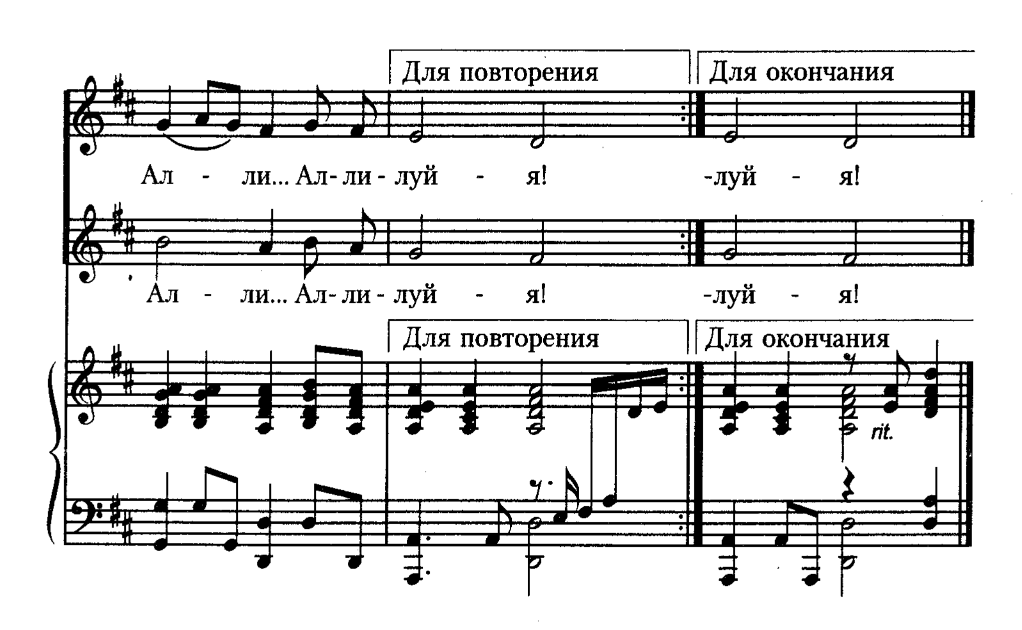
Мф. 6:33

Автор муз. неизвестен
Аккомп.: Е. П. Житников

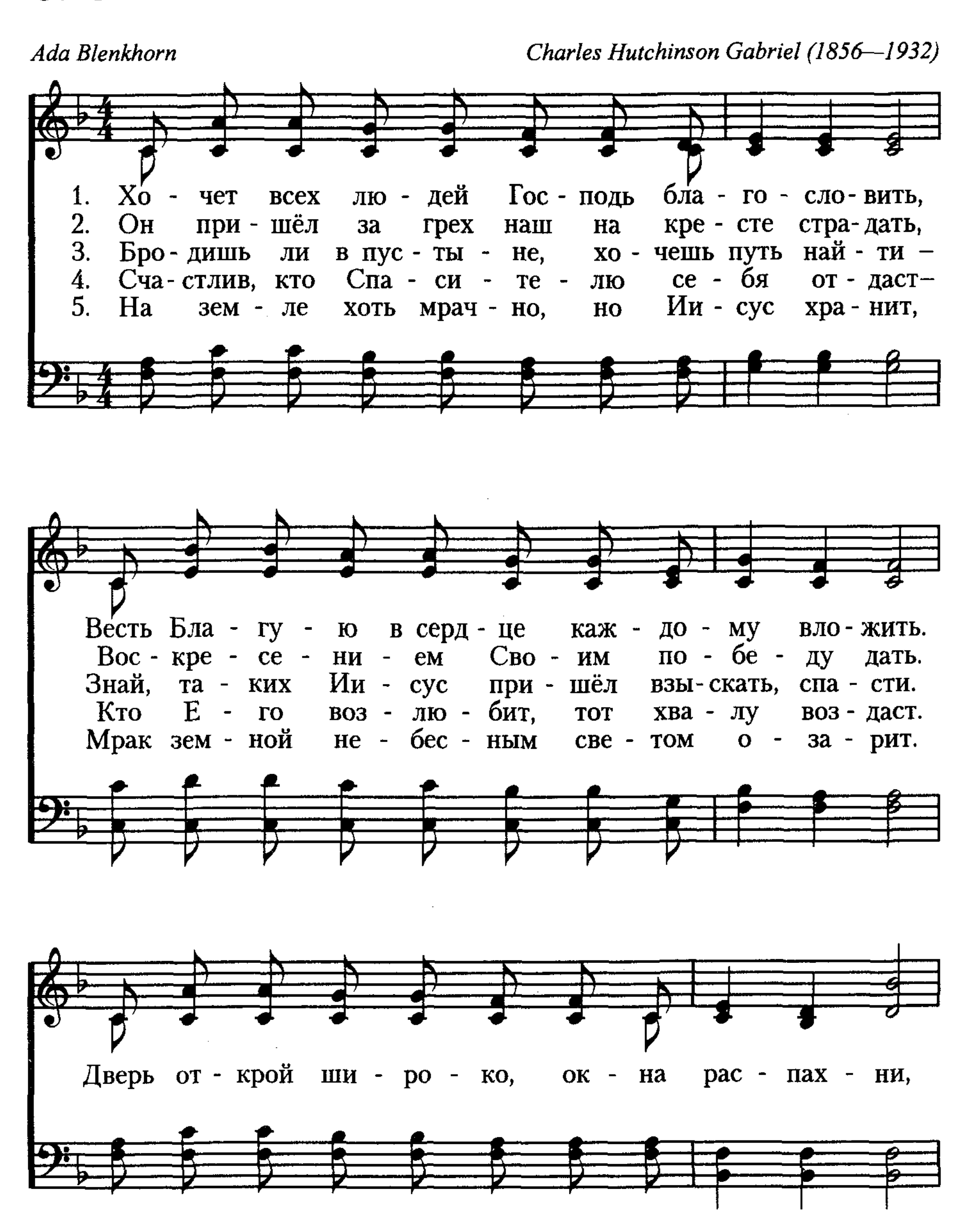


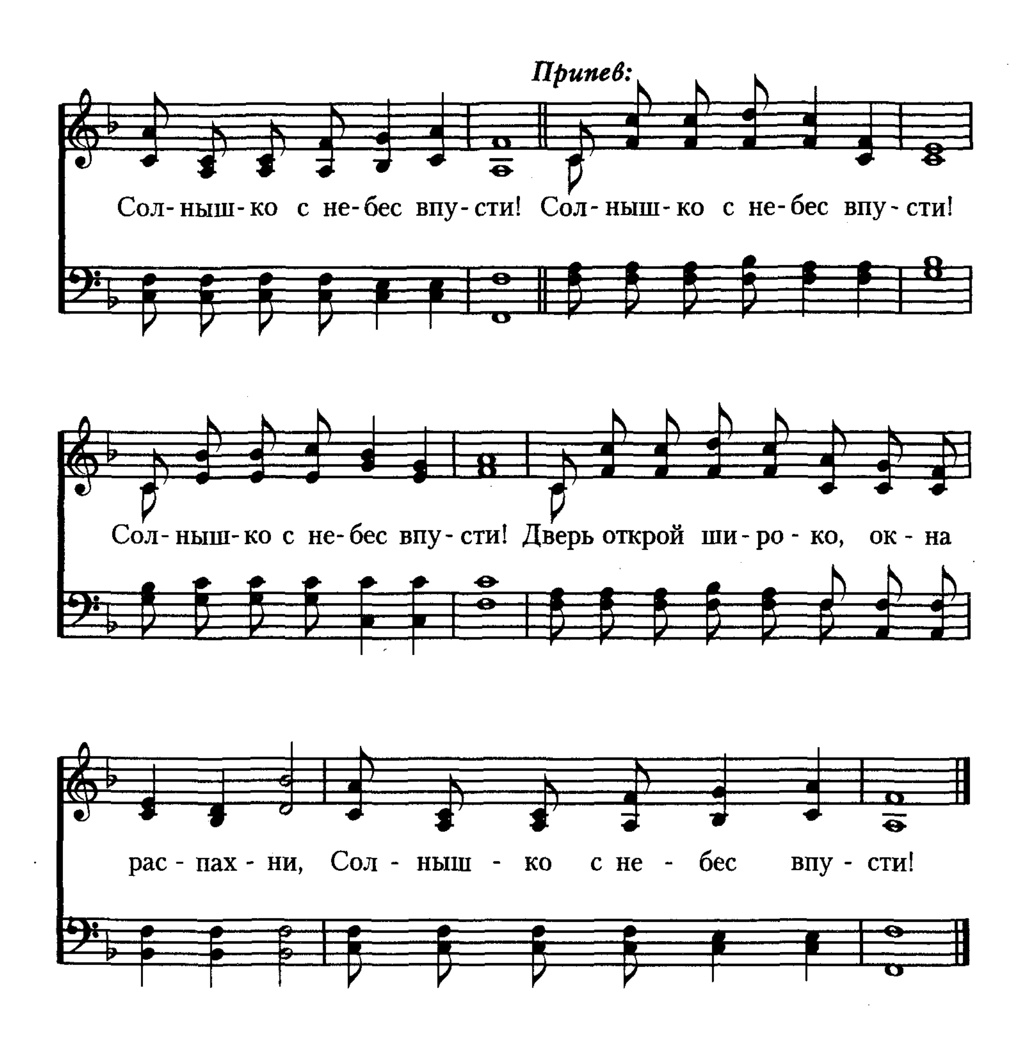



Всё ос - таль - но - е при - ло - жит - ся вам.
Ал - ли - луй - я!


Для повторения
Для окончания
Ал - ли... Ал - ли - луй - я!
-луй - я!
Ал - ли... Ал - ли - луй - я!
-луй - я!
Для повторения
Для окончания
rit.

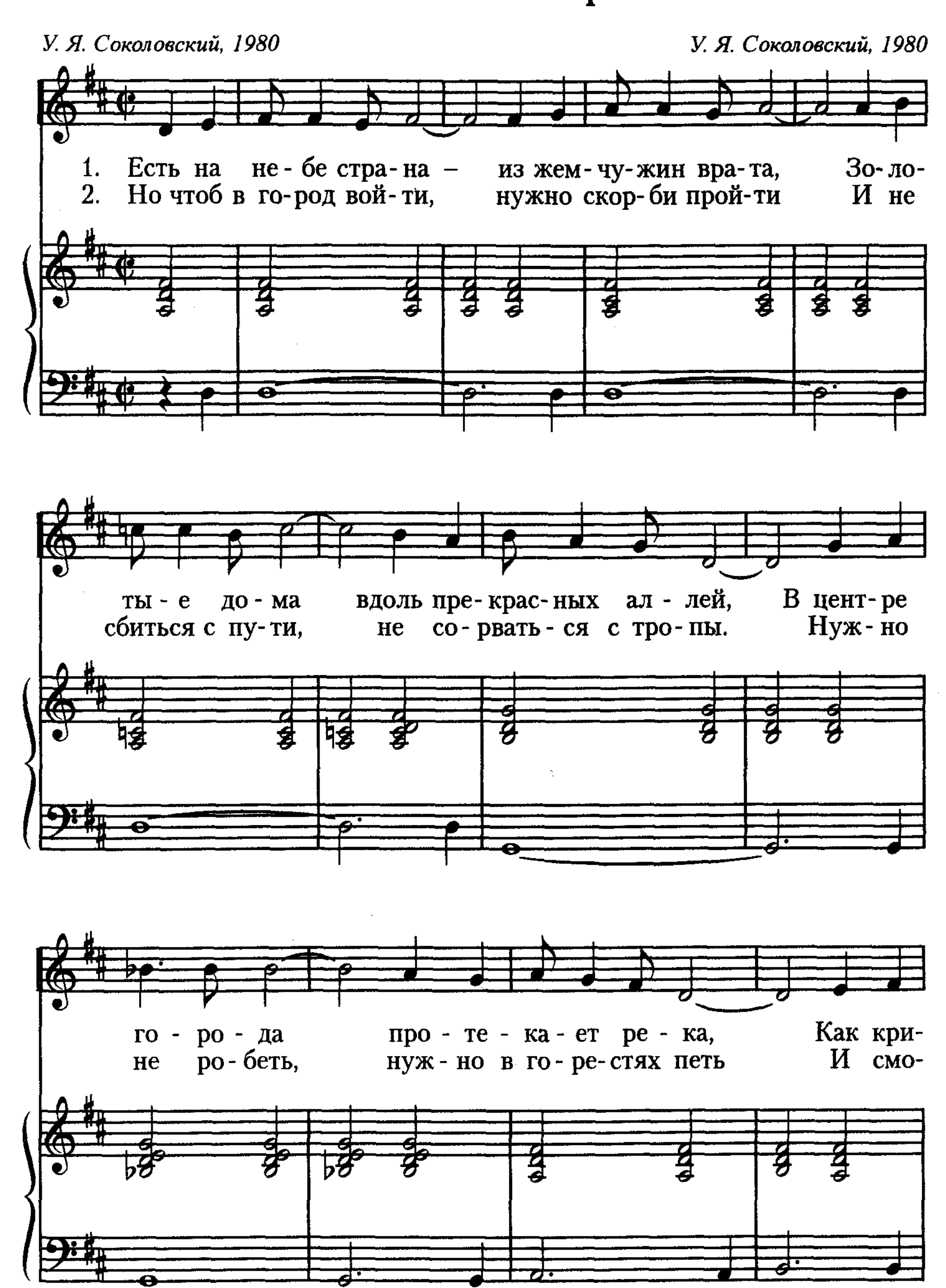
354 Солнышко
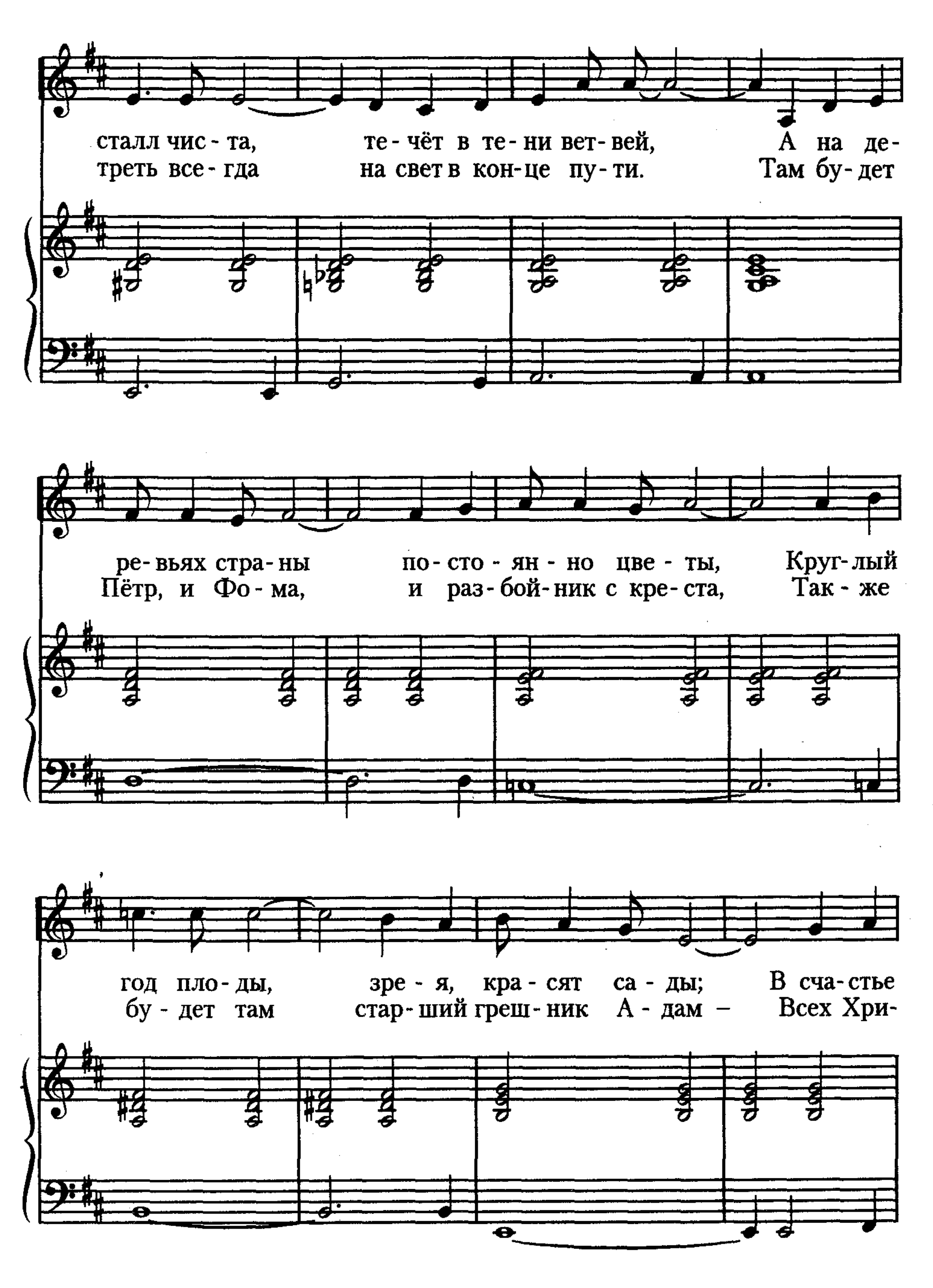



Припев:
Сол-ныш-ко с не-бес впу-сти! Сол-ныш-ко с не-бес впу-сти!
Сол-ныш-ко с не-бес впу-сти! Дверь открой ши-ро-ко, ок-на
рас-пах-ни, Сол-ныш-ко с не-бес впу-сти!

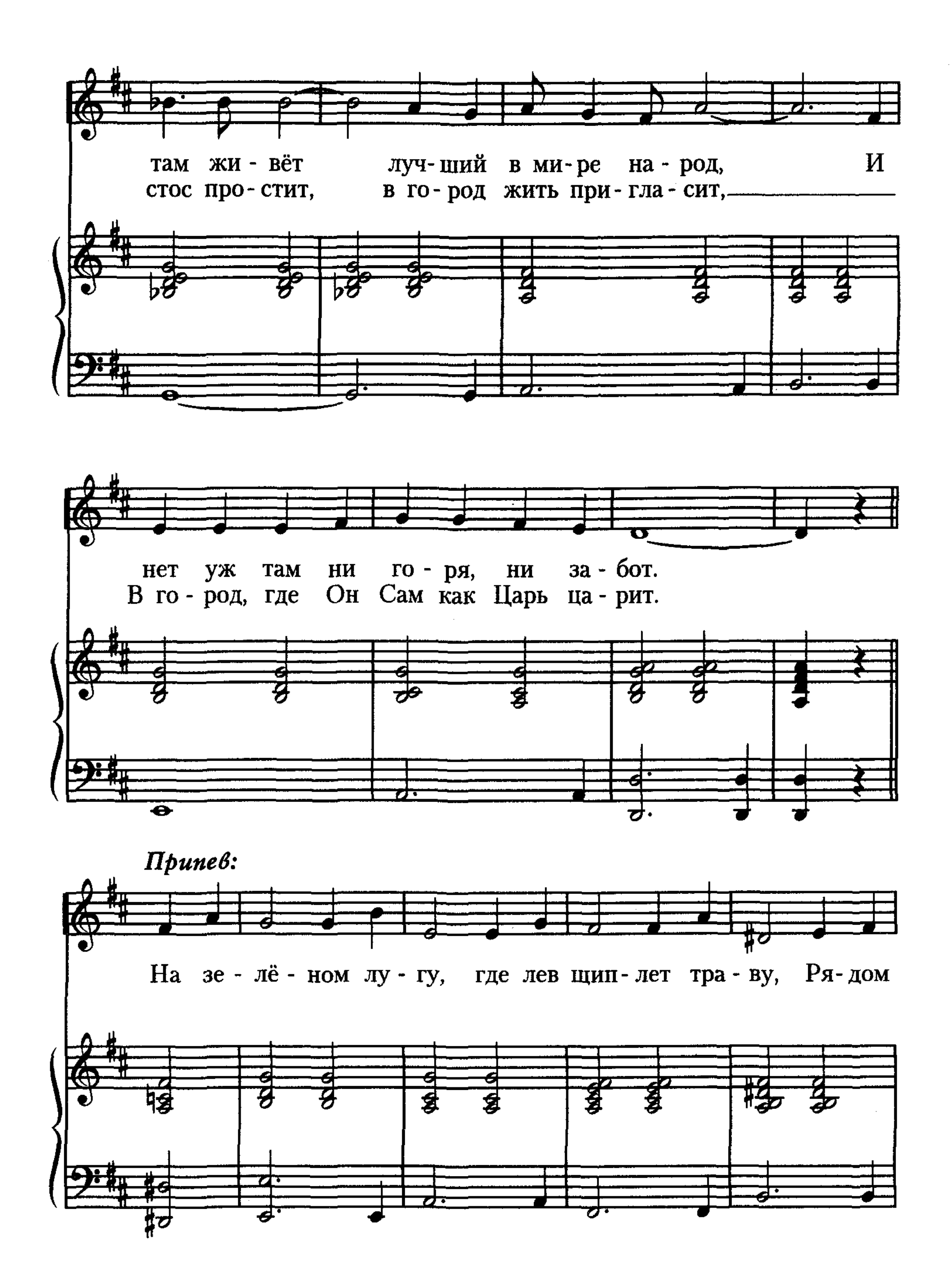
355 Есть на небе страна
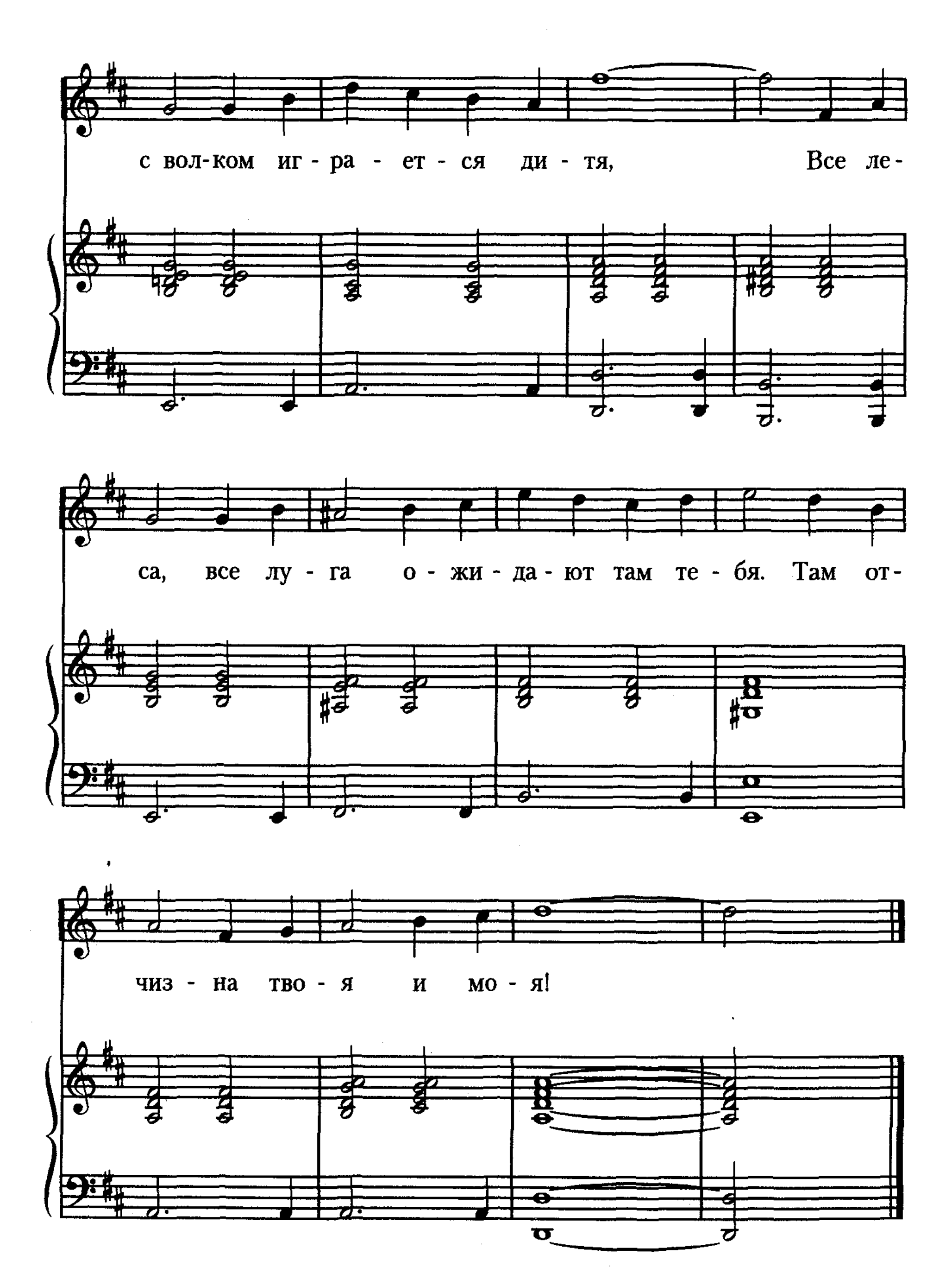
У. Я. Соколовский, 1980 *У. Я. Соколовский, 1980*




сталл чис - та, те - чёт в те - ни вет - вей, А на де-
треть все - гда на свет в кон - це пу - ти. Там бу - дет
ре - вьях стра - ны по - сто - ян - но цве - ты, Круг - лый
Пётр, и Фо - ма, и раз - бой - ник с кре - ста, Так - же
год пло - ды, зре - я, кра - сят са - ды; В сча - стье
бу - дет там стар - ший греш - ник А - дам – Всех Хри-

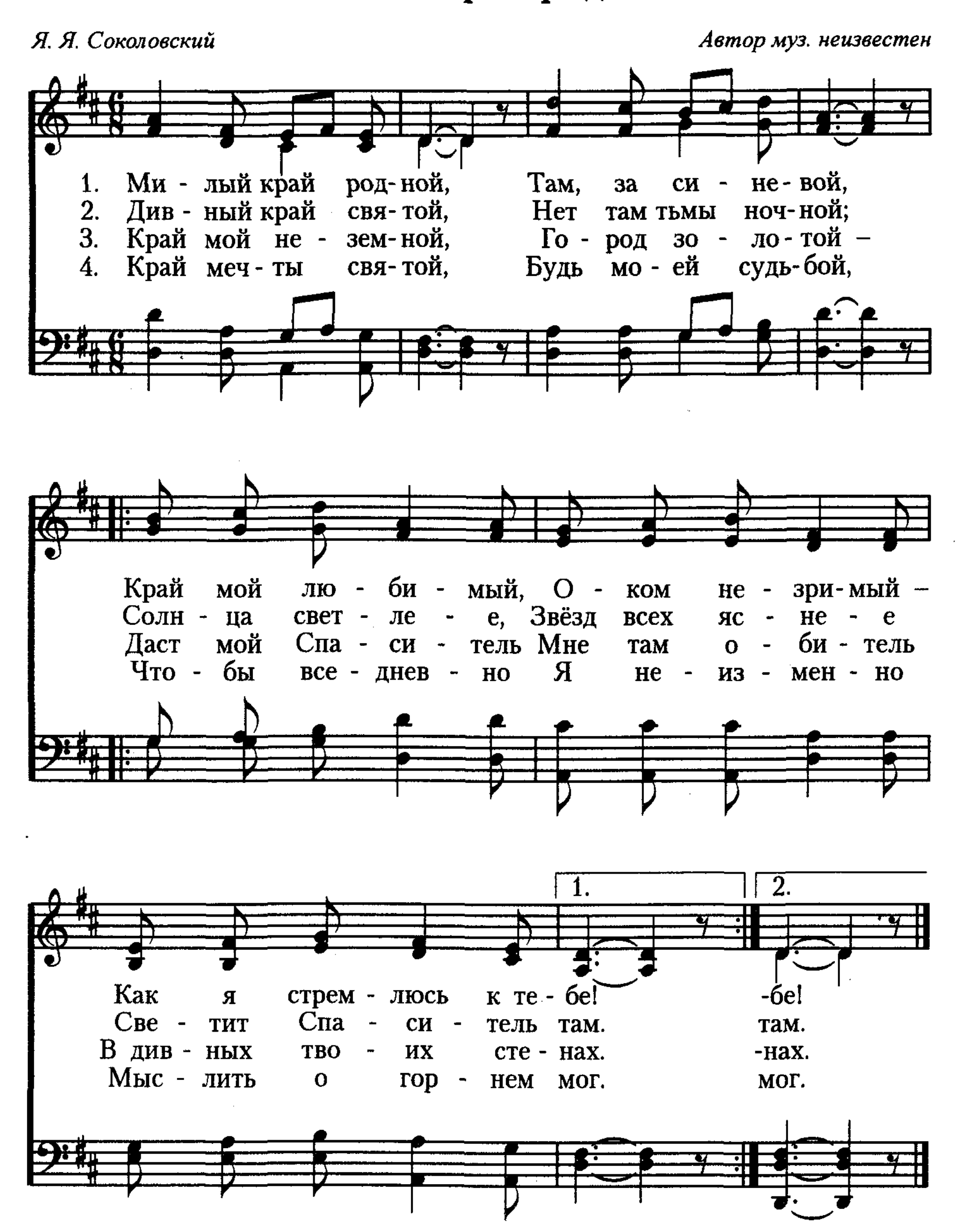
15. Зак. 2465


там жи - вёт луч- ший в ми - ре на - род, И
стос про - стит, в го - род жить при - гла - сит,
нет уж там ни го - ря, ни за - бот.
В го - род, где Он Сам как Царь ца - рит.
Припев:
На зе - лё - ном лу - гу, где лев щип - лет тра - ву, Ря - дом

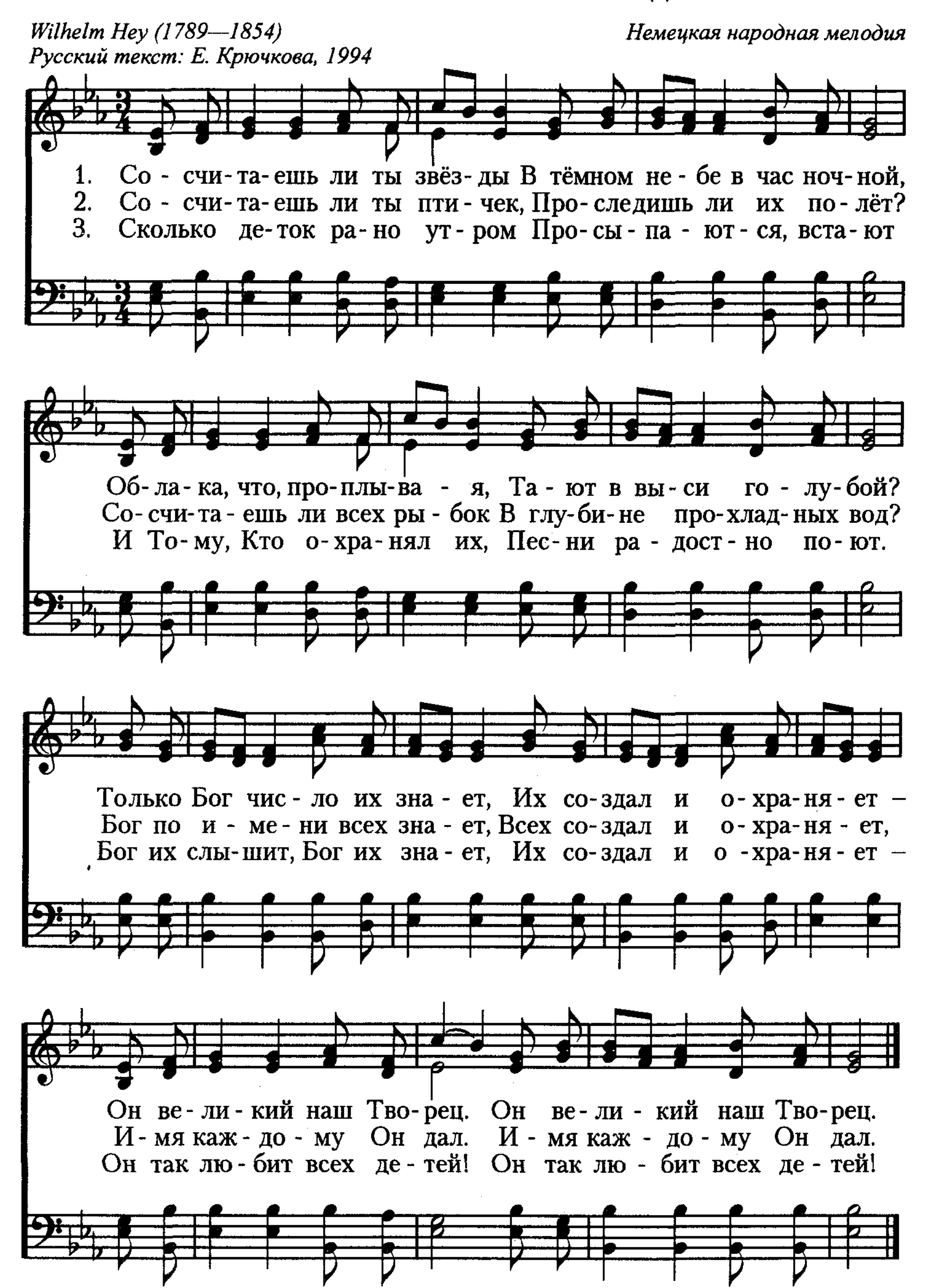

с вол-ком иг - ра - ет - ся ди - тя, Все ле-
са, все лу - га о - жи - да - ют там те - бя. Там от-
чиз - на тво - я и мо - я!

356 Милый край родной
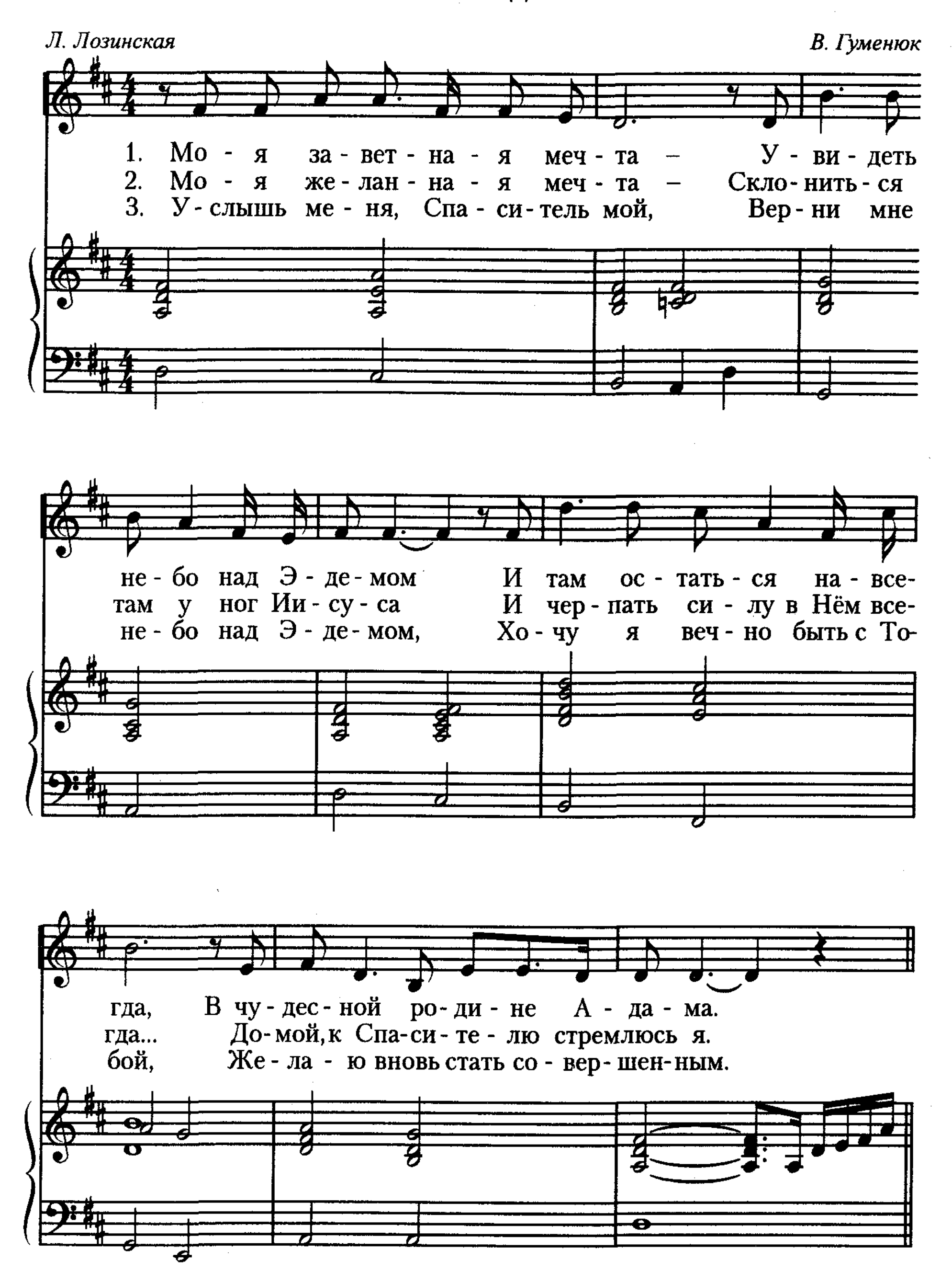
Я. Я. Соколовский *Автор муз. неизвестен*
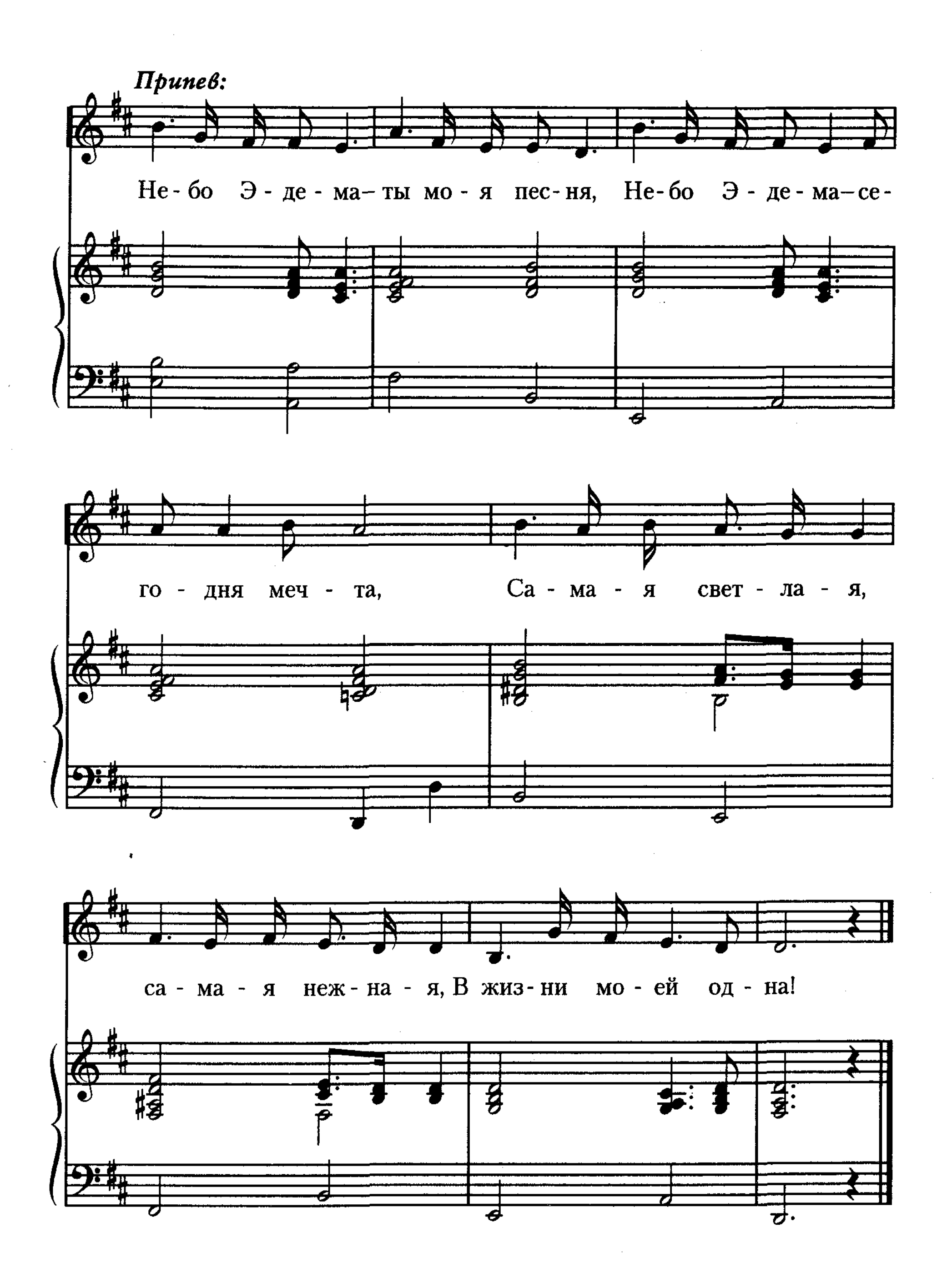


Сосчитаешь ли ты звёзды



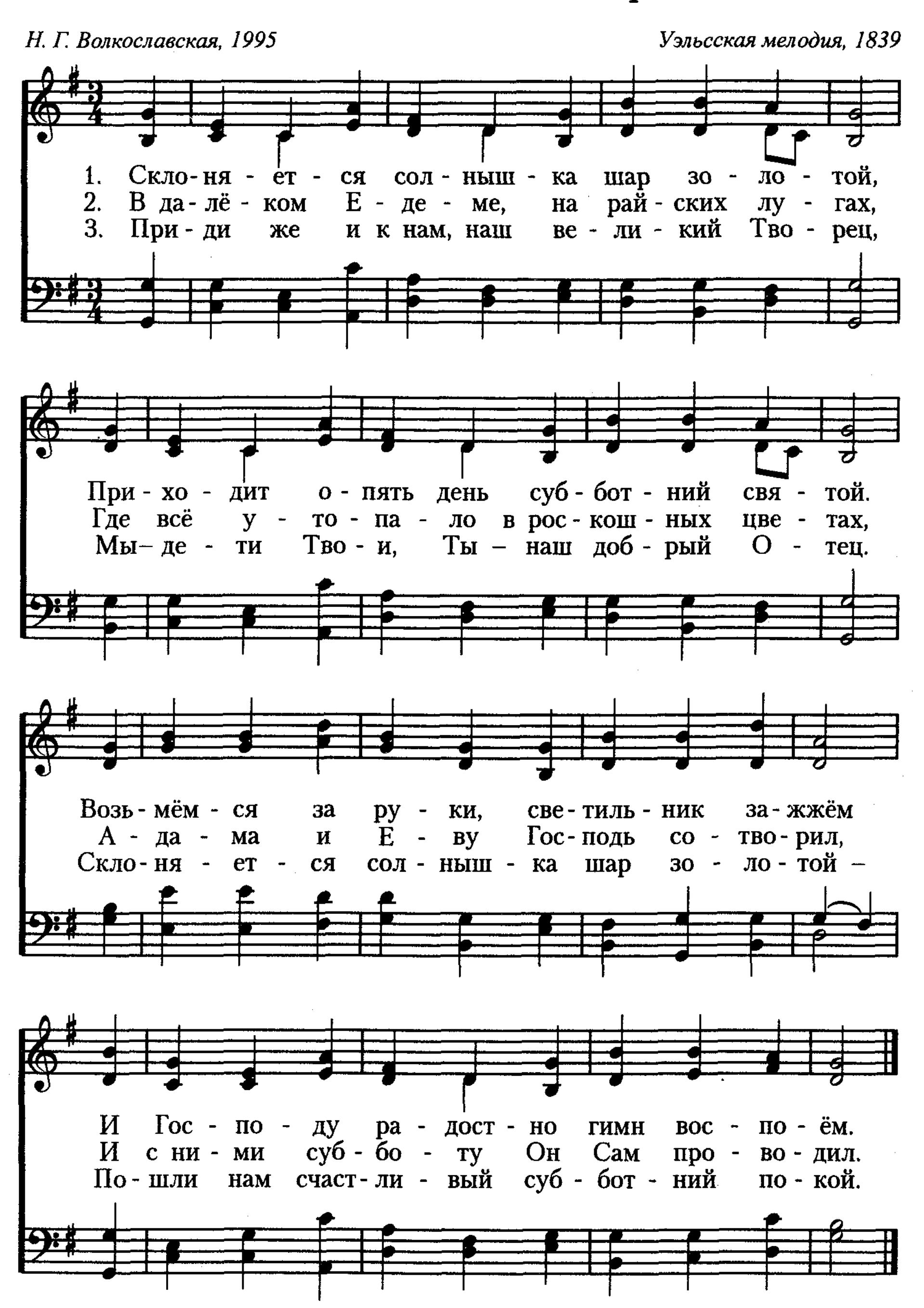
358 Небо Эдема
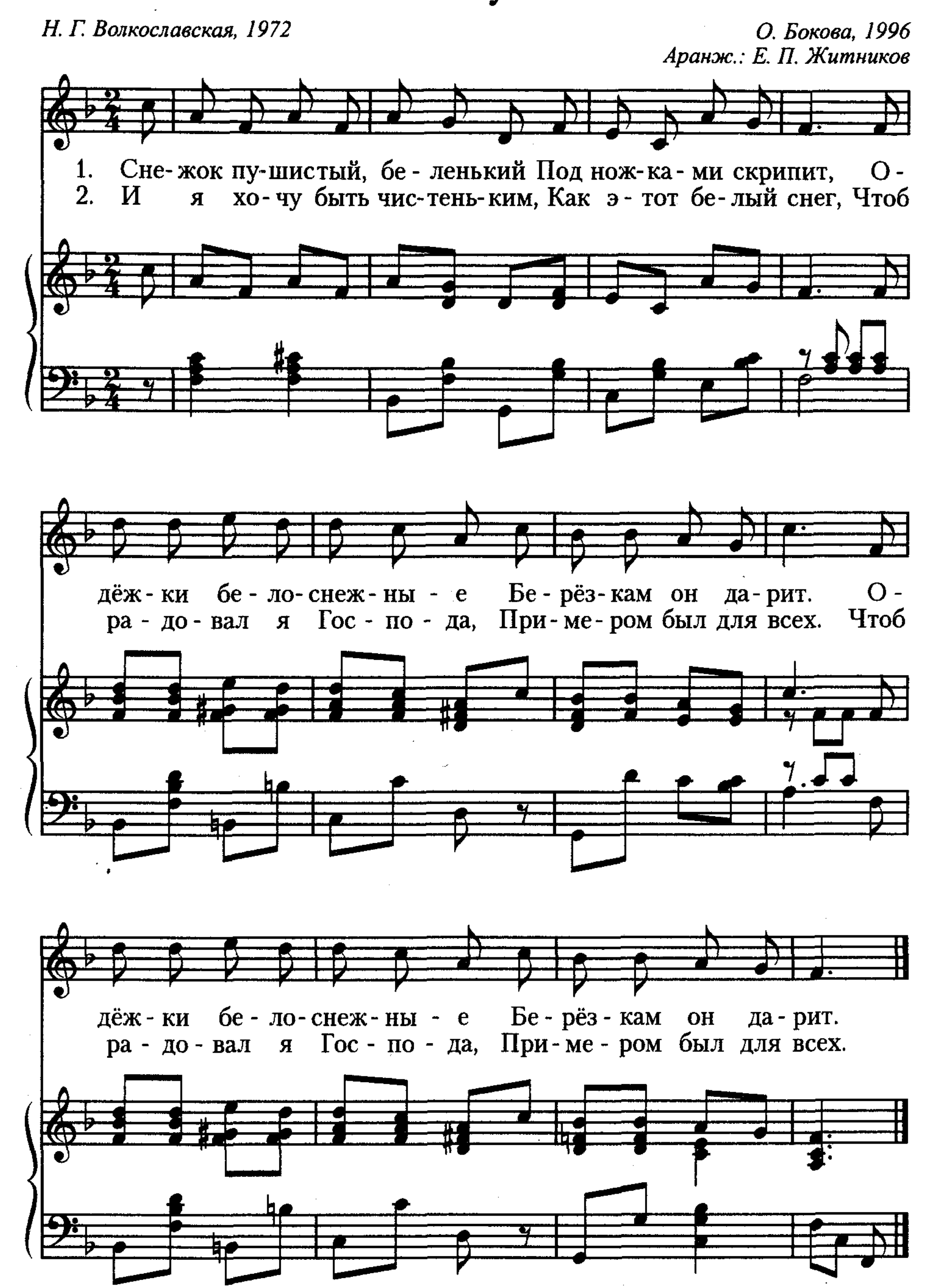



Припев:
Не-бо Э-де-ма-ты мо-я пес-ня, Не-бо Э-де-ма-се-
го-дня меч-та, Са-ма-я свет-ла-я,
са-ма-я неж-на-я, В жиз-ни мо-ей од-на!

359 Склоняется солнышка шар золотой

Н. Г. Волкославская, 1995 | *Уэльсская мелодия, 1839*



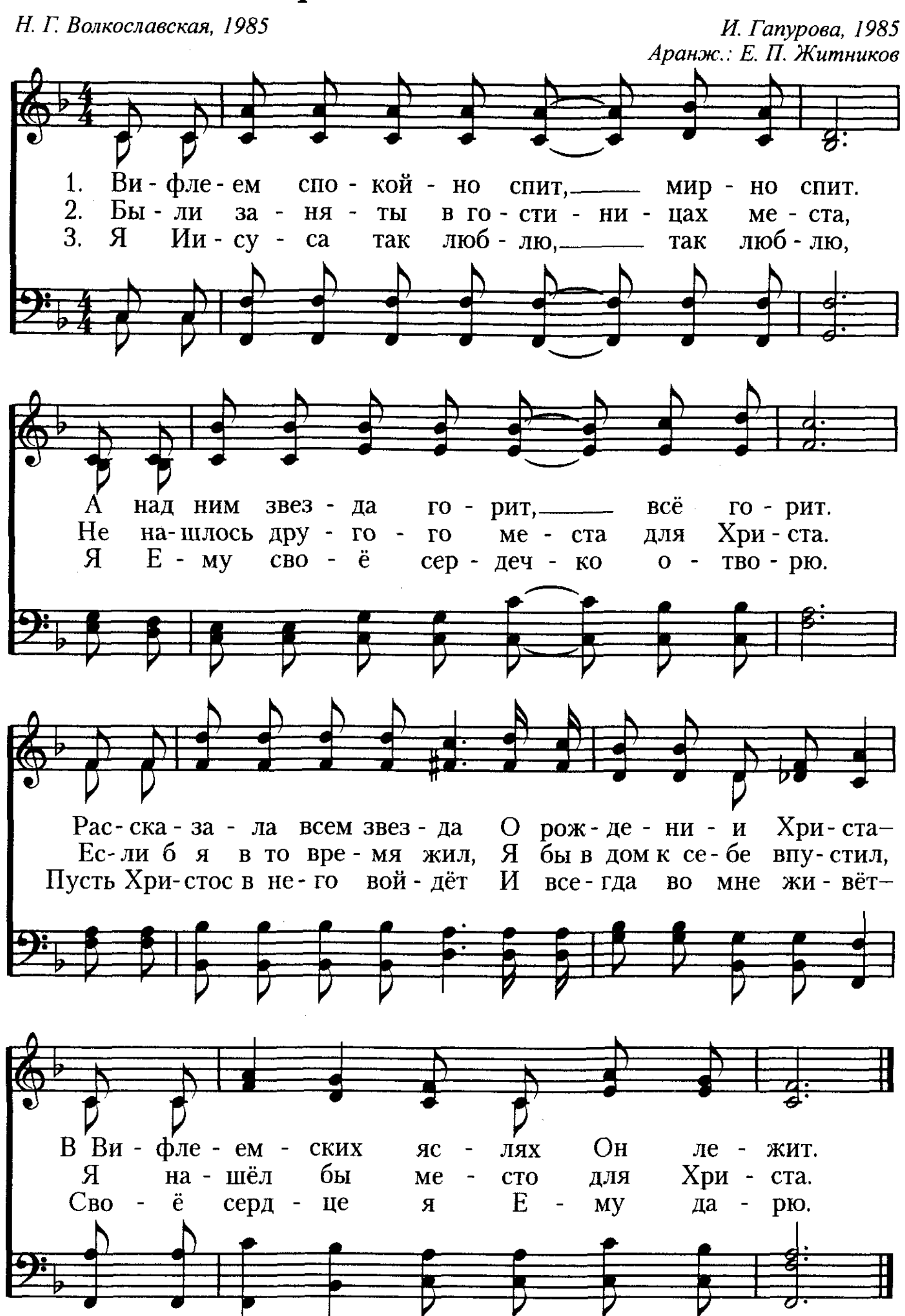
Снежок пушистый



361 Вифлеем спокойно спит

Н. Г. Волкославская, 1985

И. Гапурова, 1985
Аранж.: Е. П. Житников



Тихой ночью в Вифлееме

Англ. текст: Edith M. Gellibrand Reed, 1921
Русский текст: Н. И. Щеглова, 1995

Польская рождественская песня «W zlobie lezy», ок. 13 в.

1. Ти - хой ночью в Ви-фле - е - ме Был Хри-стос рождён в хлеву,
И кор-муш-ка в стой-ле ста - ла Ко - лы - бель - ко - ю Е - му.
Мир-но ос - ли - ки дре-ма-ли В том хле-ву; о - ни не зна-ли,
Что Христос есть Царь не - бес, Что Хри-стос есть Царь не-бес.

2. Спят у - кры-ты - е ту - ма-ном Ви-фле-ем-ски - е хол-мы.
Пас-ту - хи гля - дят на не-бо, Се - ре-брит-ся свет лу-ны.
Ви-дят ан-ге - лов по-ю-щих: «Мир и радость всем жи-вущим–
Вам Господь Христос ро-ждён! Вам Господь Хри - стос рождён!»

363 Царь мира

Из сб. «Little Children's Book», 1885
Русский текст: Н. И. Щеглова, 1994

William J. Kirkpatrick (1838—1921)

1. Царь ми - ра ро - дил - ся не в цар - ских дво - рах,
2. Спа - си - тель ро - дил - ся в у - бо - гом хле - ву,
3. Спа - си - тель и ны - не жи - вёт не в дворцах,

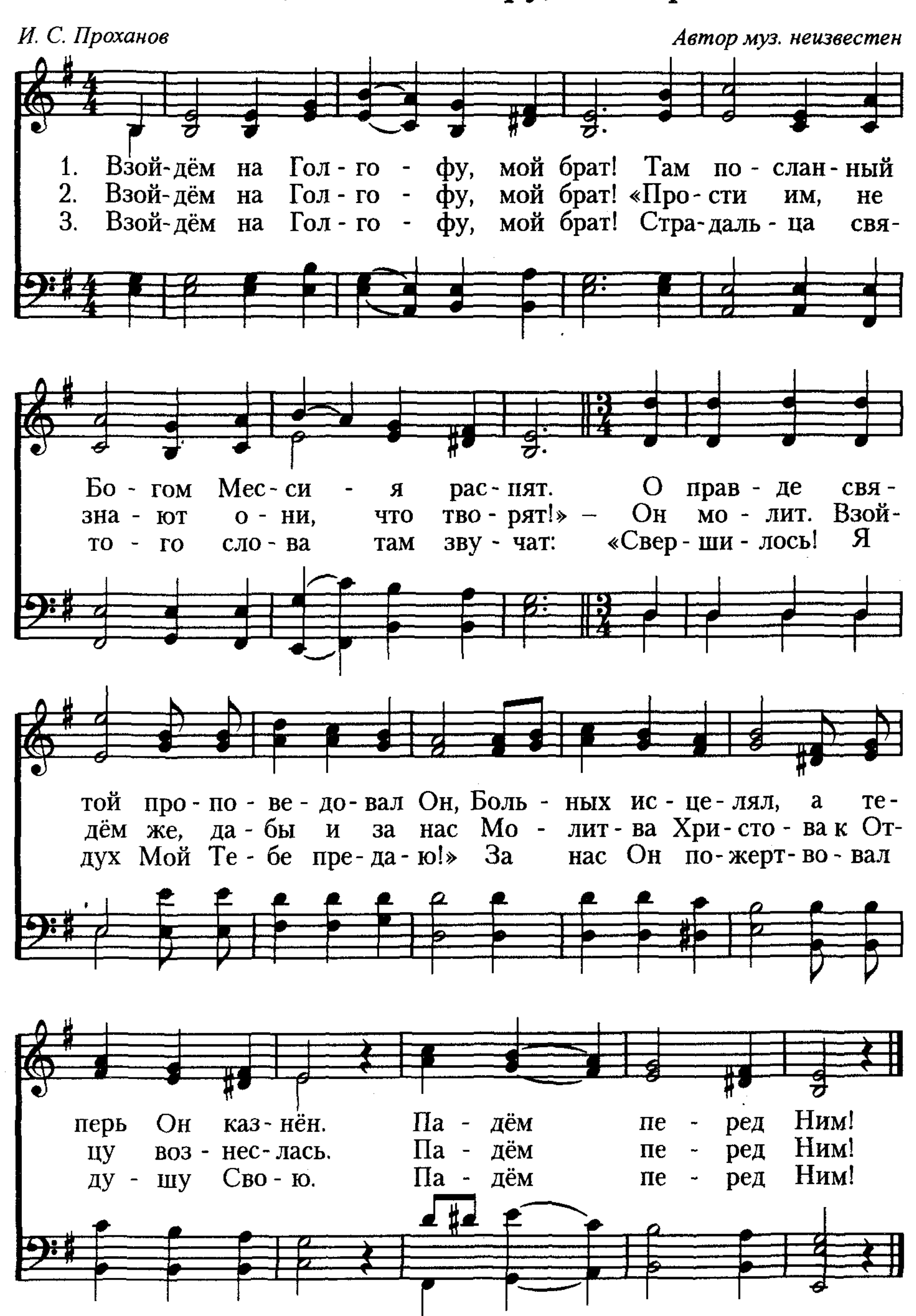
Не в шумной сто - ли - це, а в ти - хих кра - ях.
Не - бес - ны - е ан - ге - лы пе - ли Е - му,
А в крот - ких, сми - рен - ных и чут - ких серд - цах.

Ко - лю - че - е се - но – Мла - ден - ца по - стель,
И ти - хи - е звёз - ды гля - де - ли с вы - сот,
Чтоб веч - но - е цар - ство на - сле - до - вать мне,

О - ве - чья кор - муш - ка – Е - го ко - лы - бель.
Как Пер - вен - ца в яс - ли Ма - ри - я кла - дёт.
Он ни - щим ро - дил - ся на греш - ной зем - ле.

Взойдём на Голгофу, мой брат!
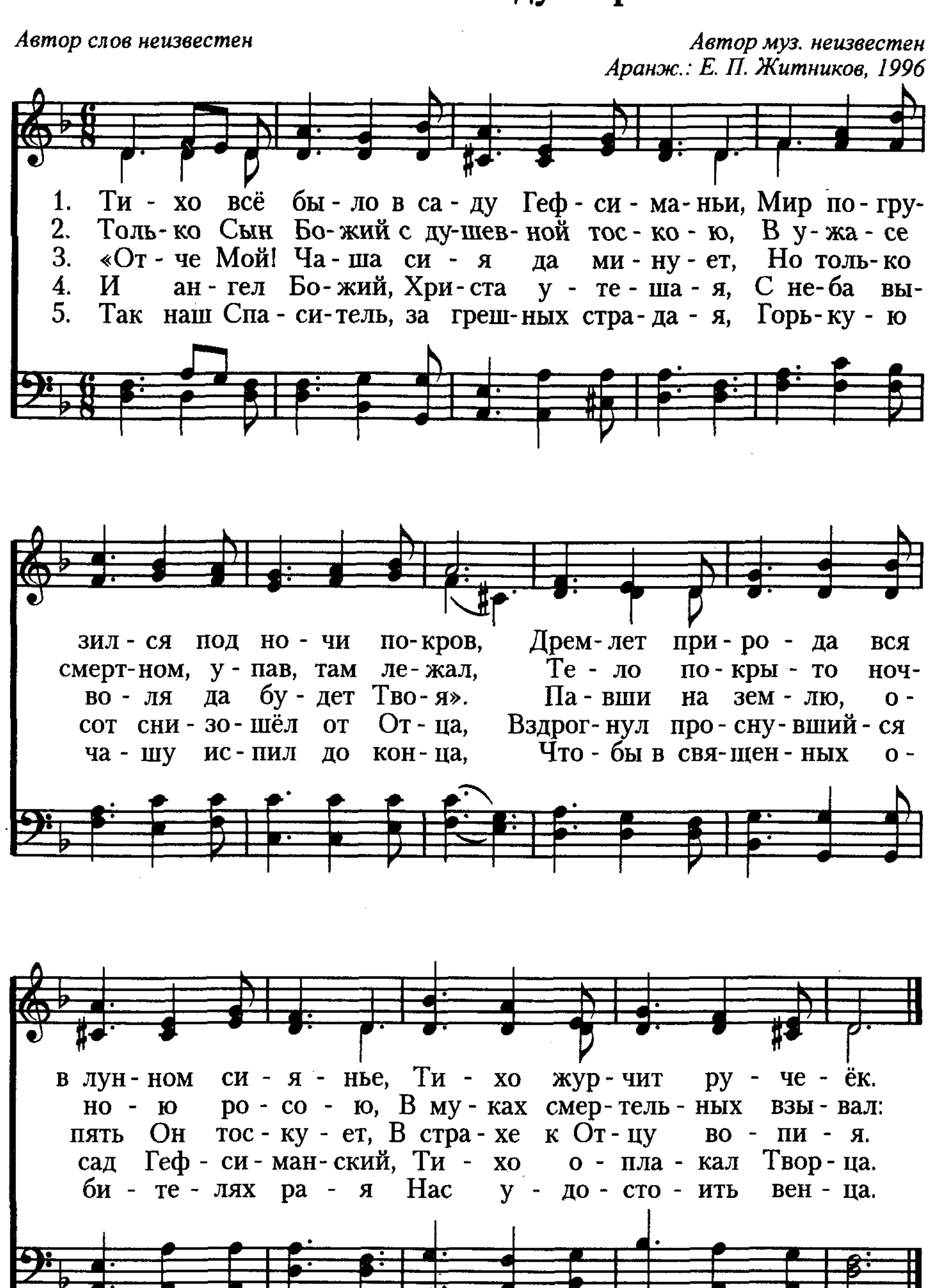
И. С. Проханов *Автор муз. неизвестен*
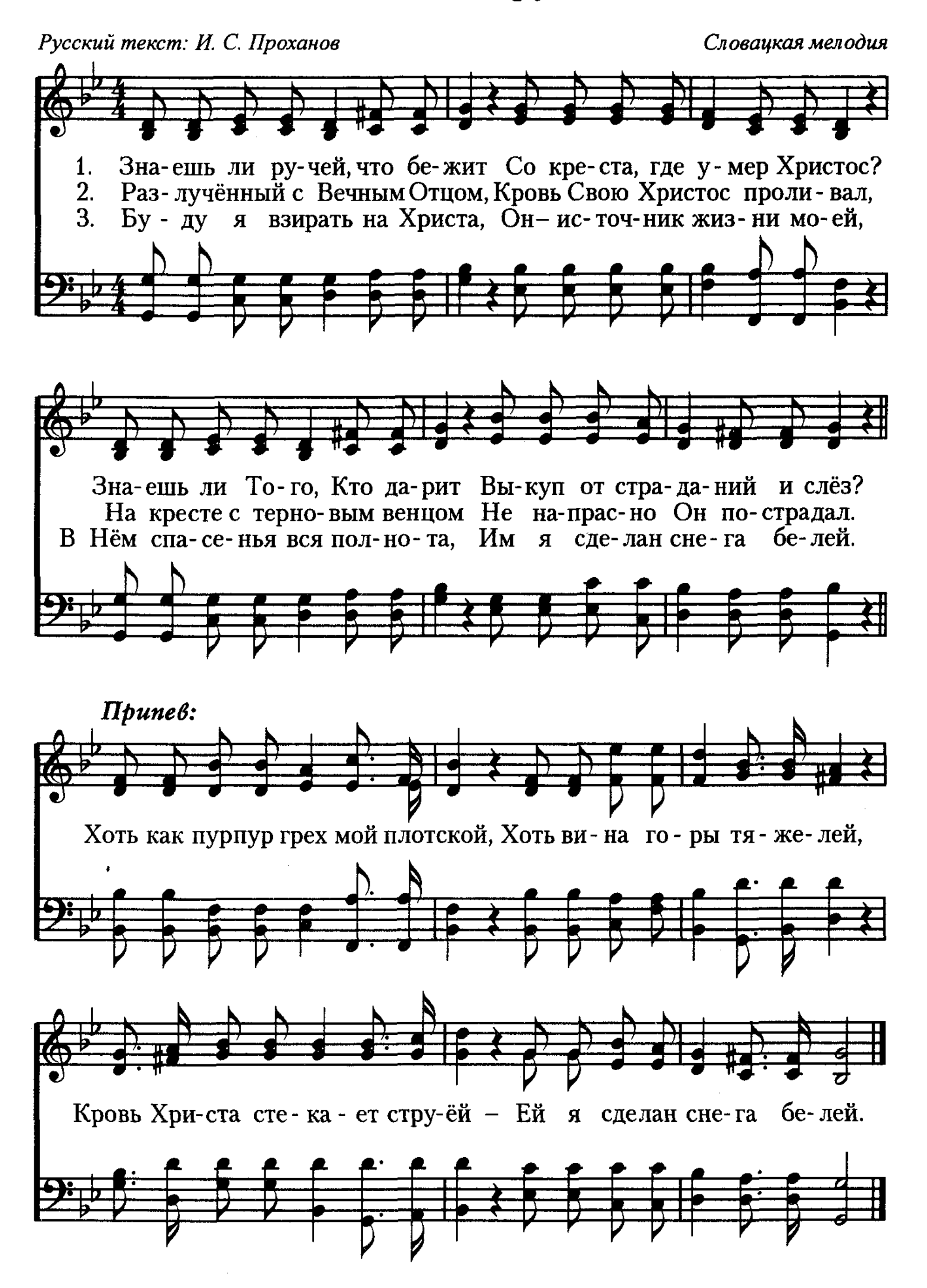


365 Тихо всё было в саду Гефсиманьи

Автор слов неизвестен

Автор муз. неизвестен
Аранж.: Е. П. Житников, 1996



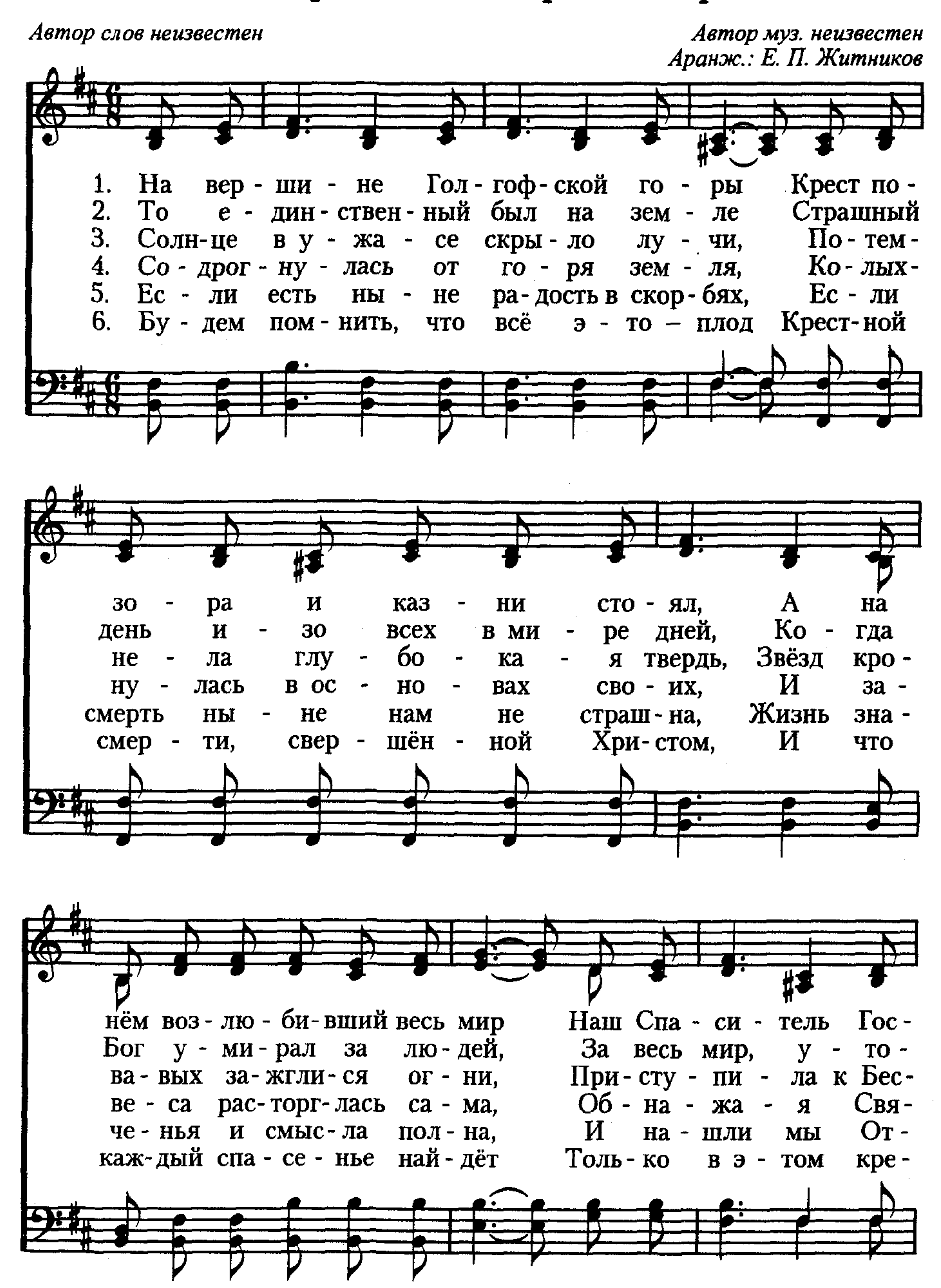
Знаешь ли ручей 366

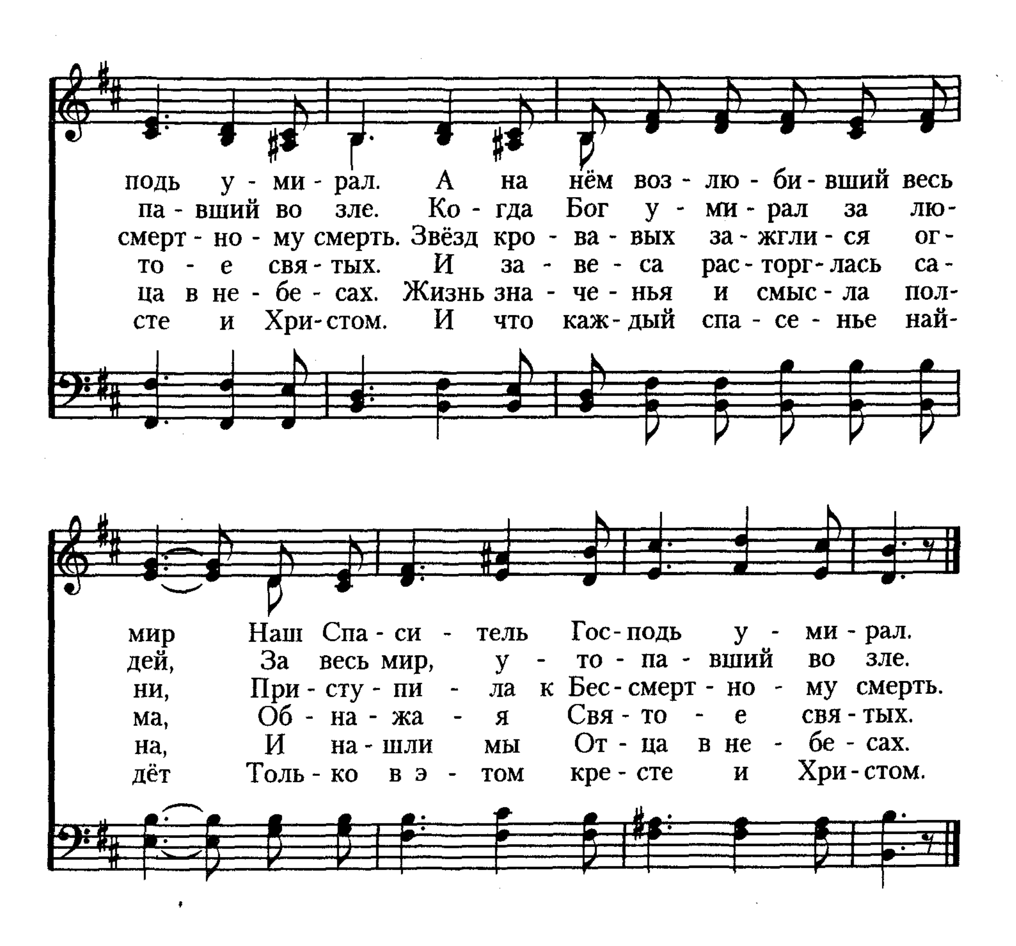


367 На вершине Голгофской горы

Автор слов неизвестен

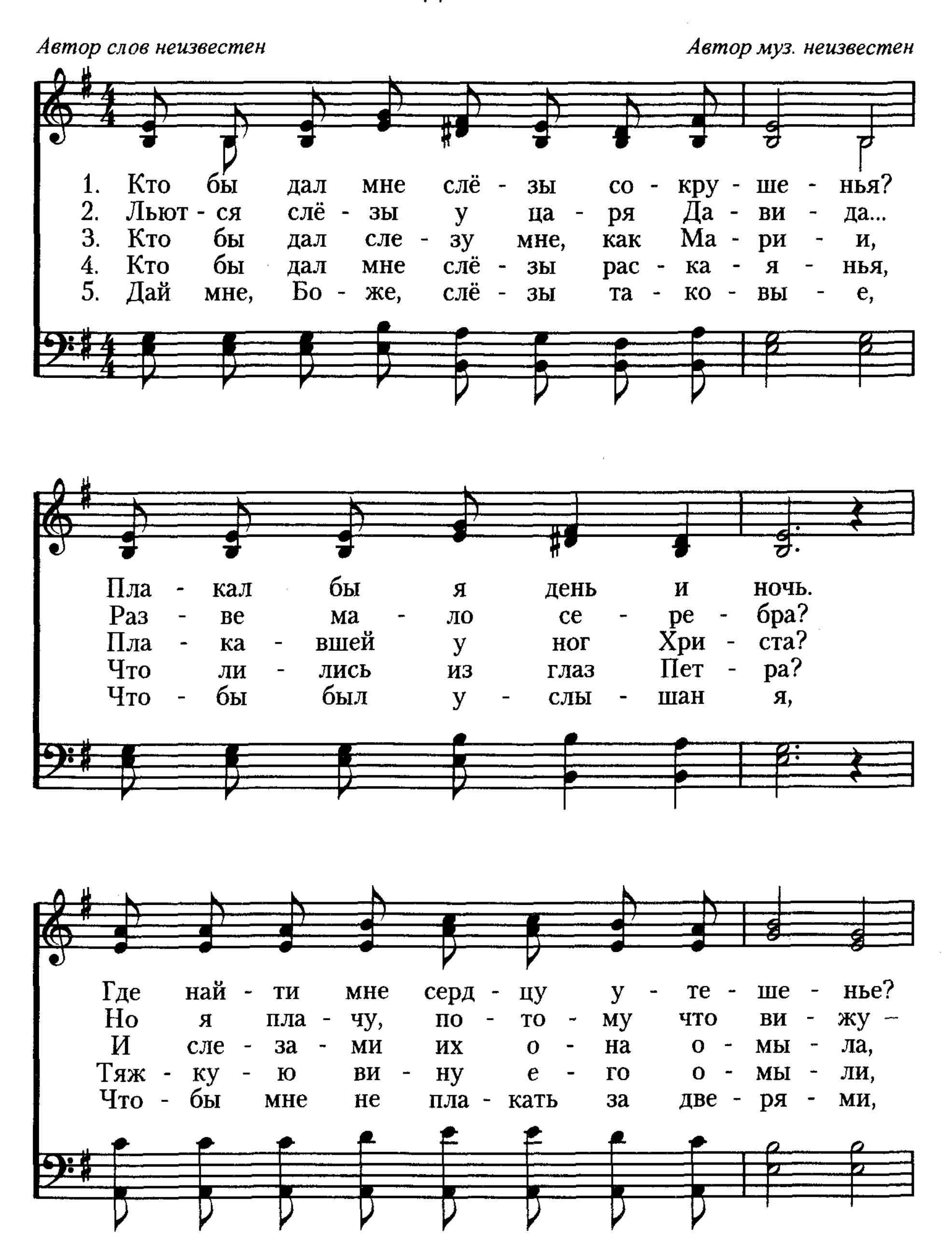
Автор муз. неизвестен
Аранж.: Е. П. Житников

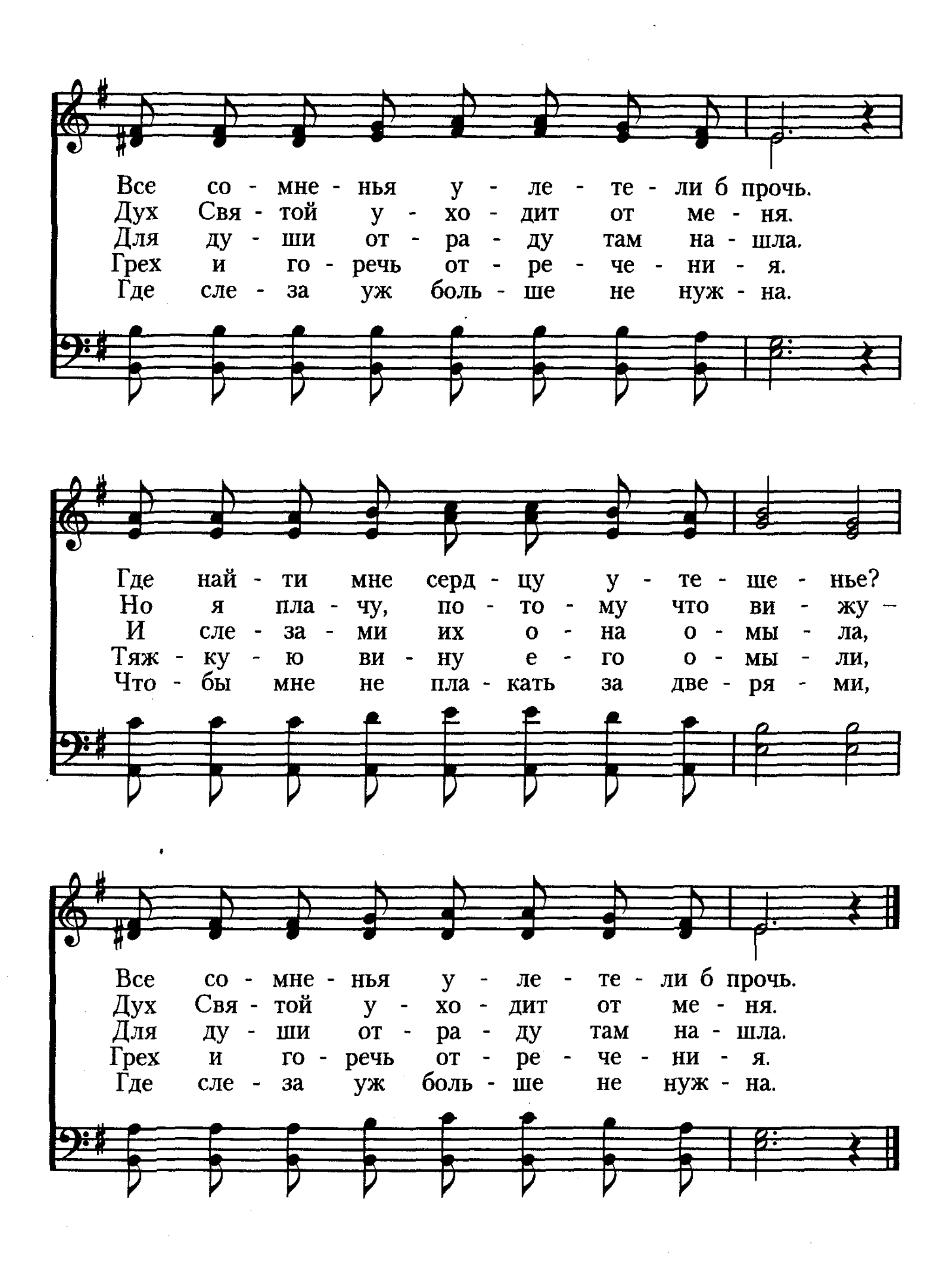



подь у - ми - рал. А на нём воз - лю - би - вший весь
па - вший во зле. Ко - гда Бог у - ми - рал за лю-
смерт - но - му смерть. Звёзд кро - ва - вых за - жгли - ся ог-
то - е свя - тых. И за - ве - са рас - торг - лась са-
ца в не - бе - сах. Жизнь зна - че - нья и смыс - ла пол-
сте и Хри - стом. И что каж - дый спа - се - нье най-
мир Наш Спа - си - тель Гос - подь у - ми - рал.
дей, За весь мир, у - то - па - вший во зле.
ни, При - сту - пи - ла к Бес - смерт - но - му смерть.
ма, Об - на - жа - я Свя - то - е свя - тых.
на, И на - шли мы От - ца в не - бе - сах.
дёт Толь - ко в э - том кре - сте и Хри - стом.

16. Зак. 2465

368 Кто бы дал мне слёзы

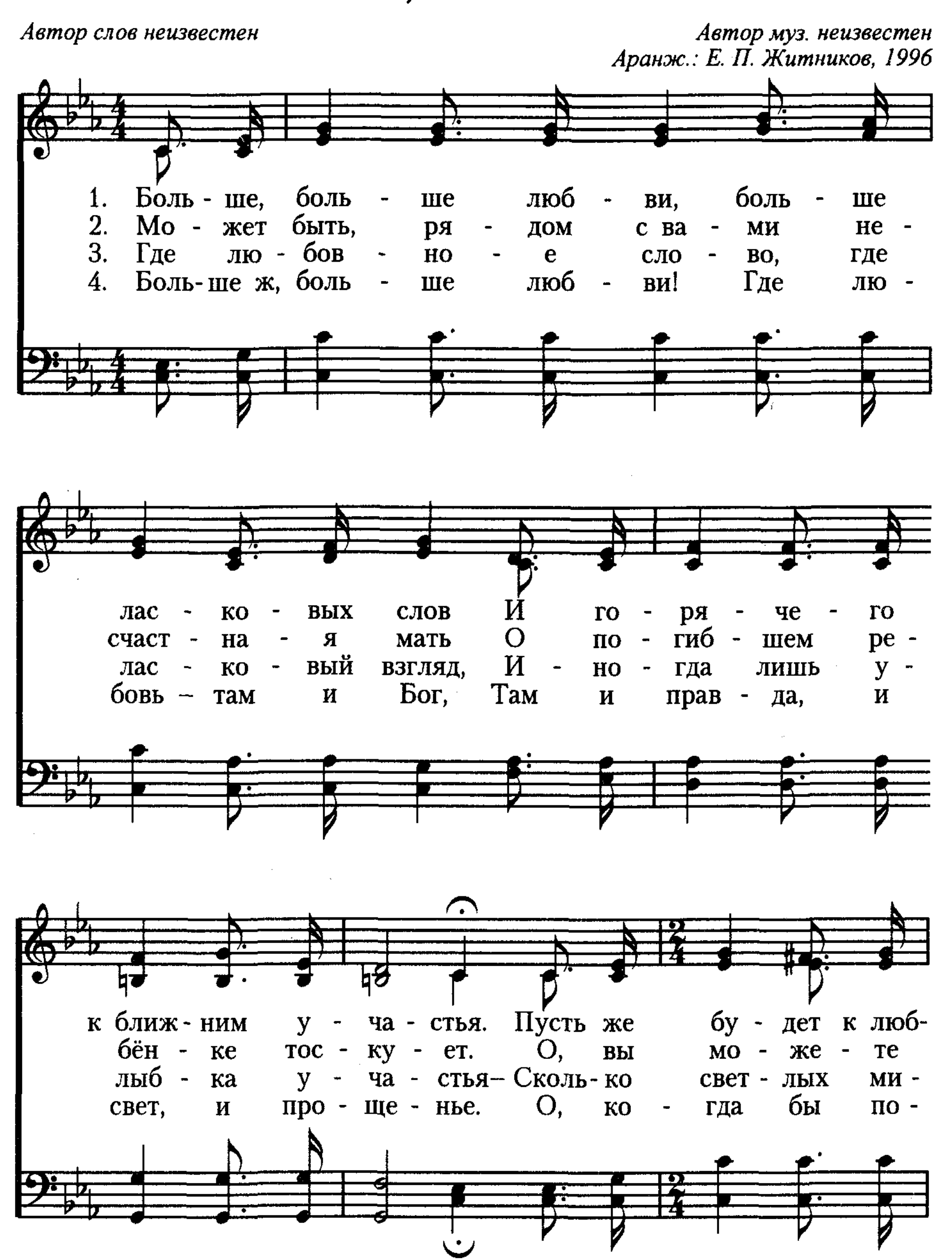


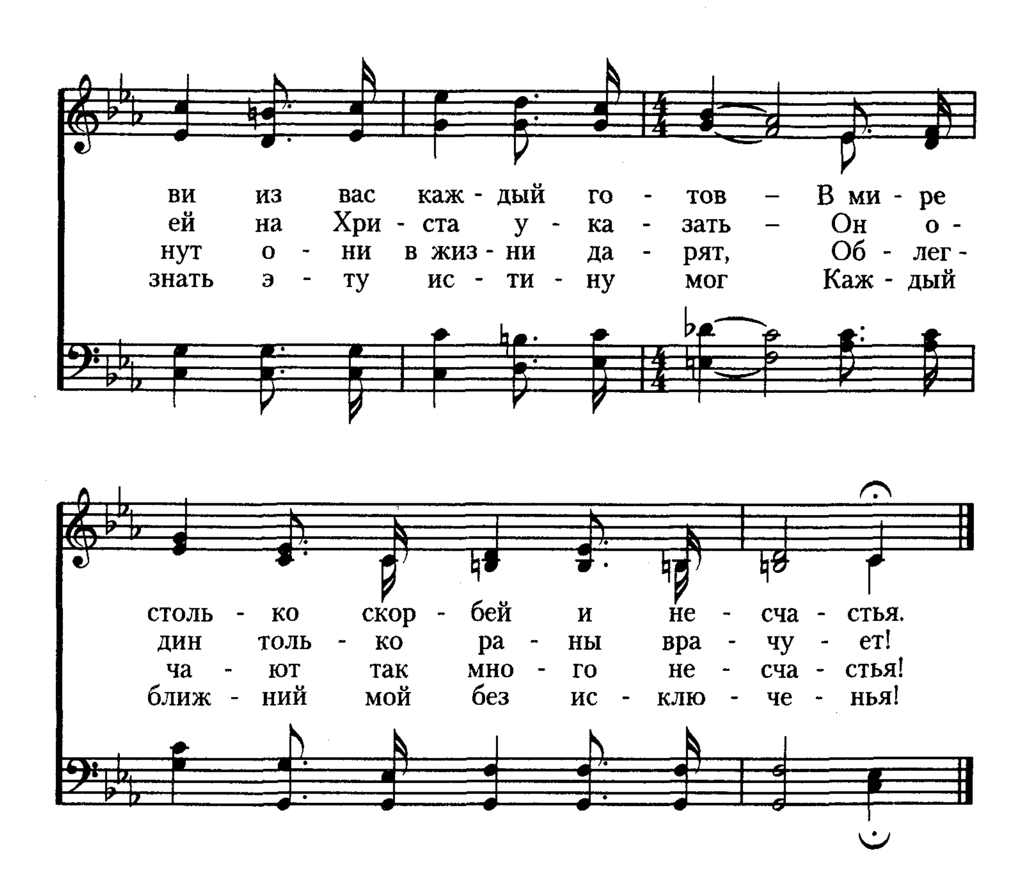

Все со - мне - нья у - ле - те - ли б прочь.
Дух Свя - той у - хо - дит от ме - ня.
Для ду - ши от - ра - ду там на - шла.
Грех и го - речь от - ре - че - ни - я.
Где сле - за уж боль - ше не нуж - на.
Где най - ти мне серд - цу у - те - ше - нье?
Но я пла - чу, по - то - му что ви - жу —
И сле - за - ми их о - на о - мы - ла,
Тяж - ку - ю ви - ну е - го о - мы - ли,
Что - бы мне не пла - кать за две - ря - ми,
Все со - мне - нья у - ле - те - ли б прочь.
Дух Свя - той у - хо - дит от ме - ня.
Для ду - ши от - ра - ду там на - шла.
Грех и го - речь от - ре - че - ни - я.
Где сле - за уж боль - ше не нуж - на.

369 Больше, больше любви

Автор слов неизвестен

Автор муз. неизвестен
Аранж.: Е. П. Житников, 1996

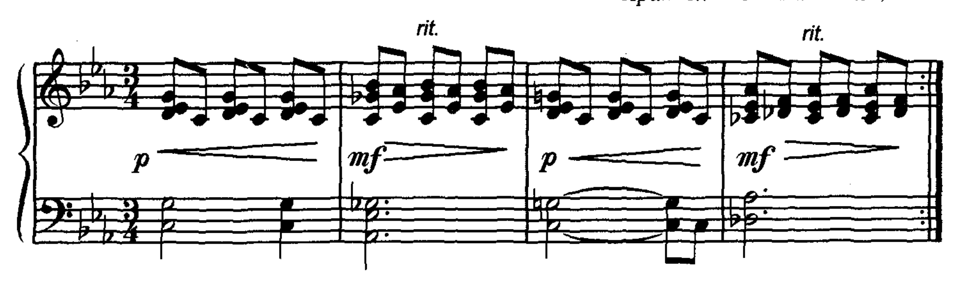



ви из вас каж - дый го - тов – В ми - ре
ей на Хри - ста у - ка - зать – Он о -
нут о - ни в жиз - ни да - рят, Об - лег -
знать э - ту ис - ти - ну мог Каж - дый
столь - ко скор - бей и не - сча - стья.
дин толь - ко ра - ны вра - чу - ет!
ча - ют так мно - го не - сча - стья!
ближ - ний мой без ис - клю - че - нья!

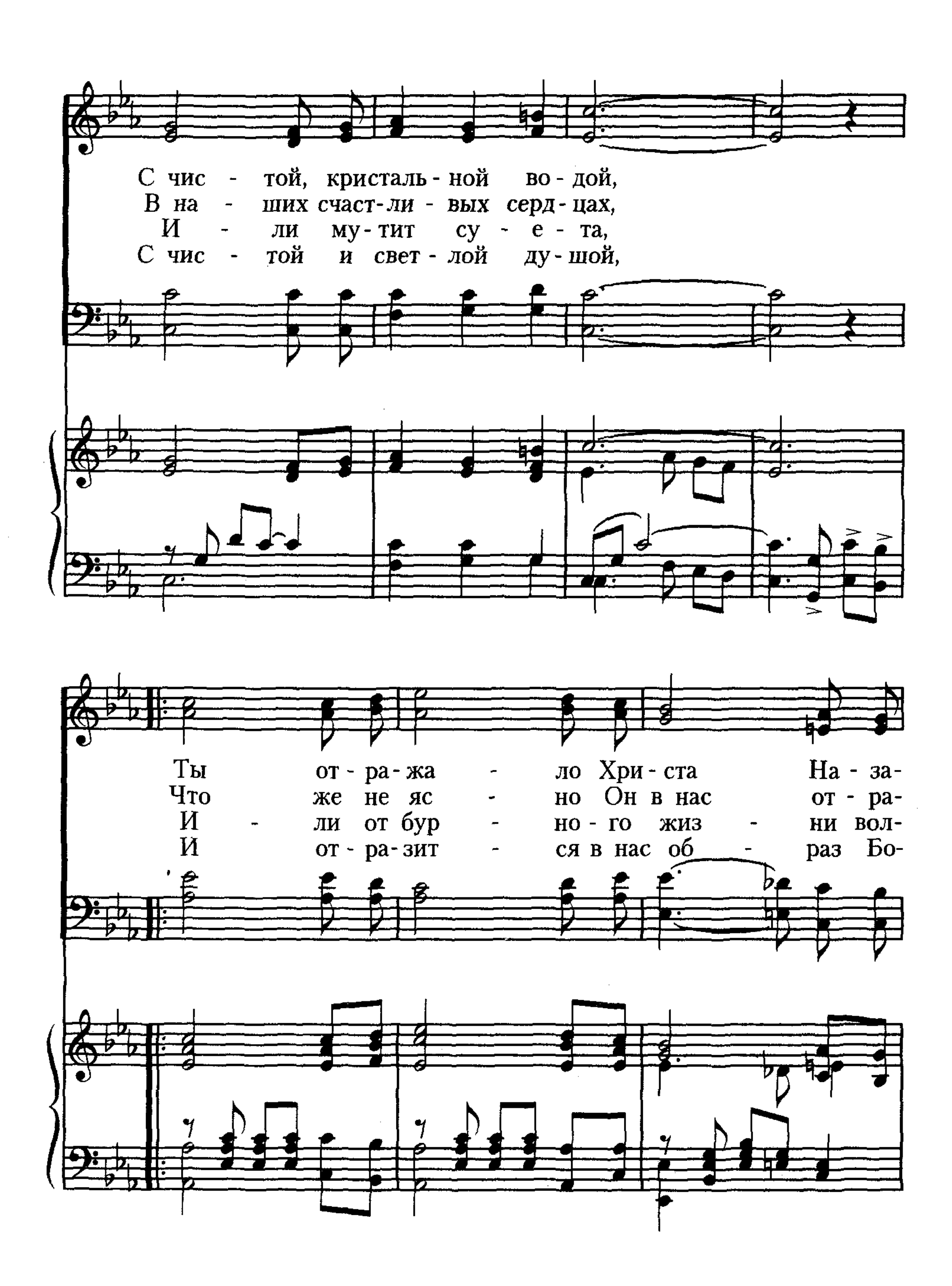
370 Чудное озеро Генисаретское

П. Бурмистров

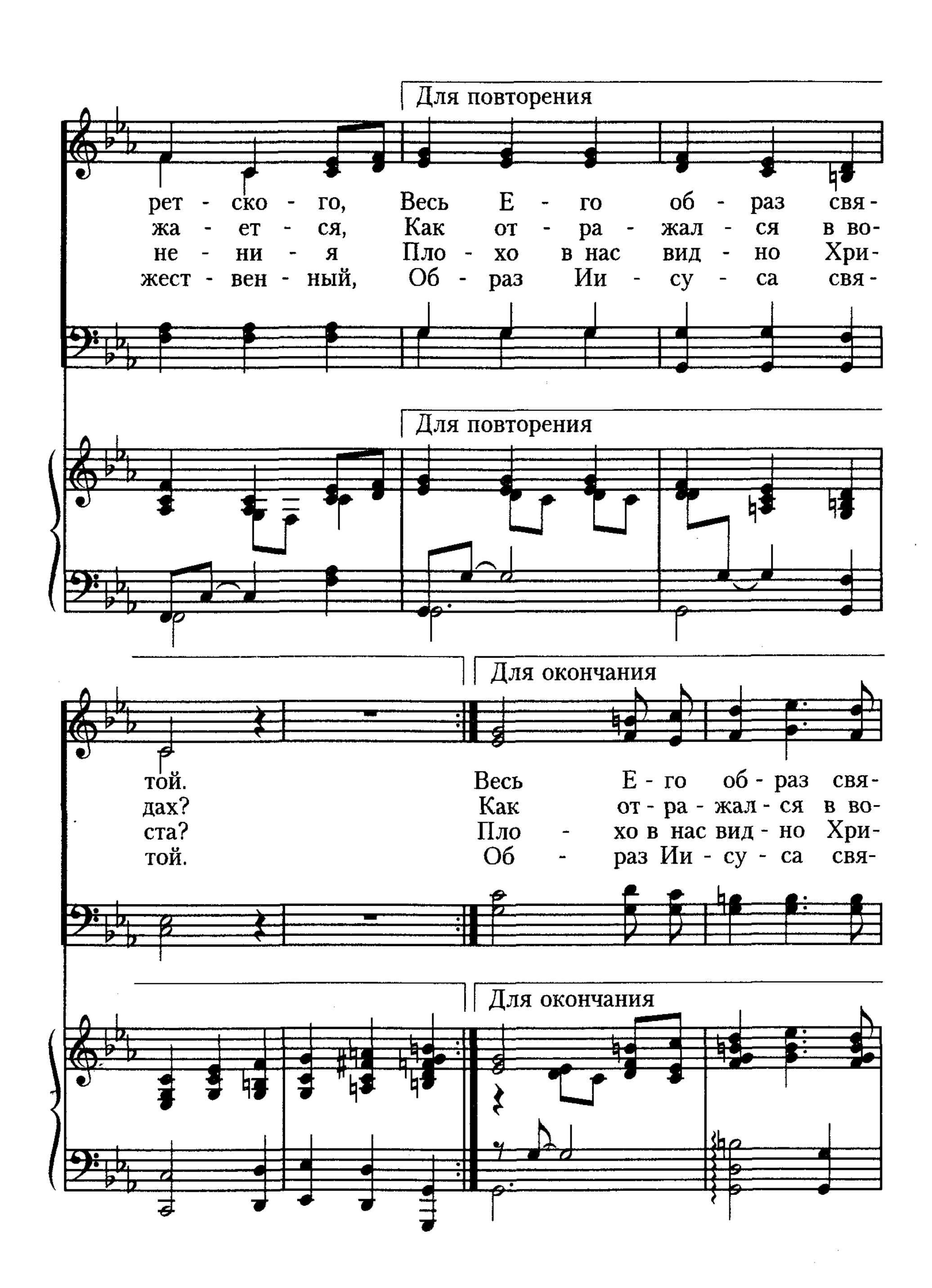
Автор муз. неизвестен
Аранж.: Е. П. Житников, 1978
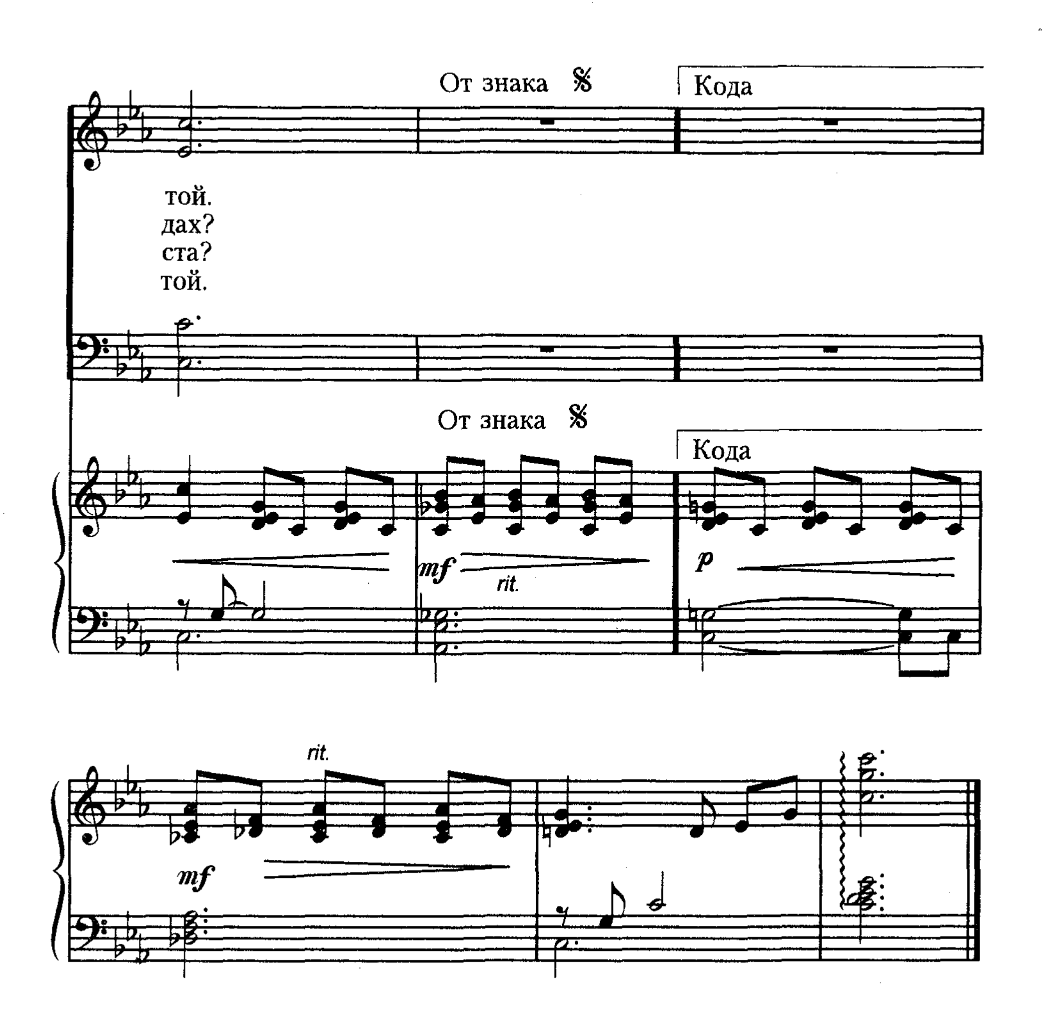


1. Чуд - но - е о - зе - ро Ге - ни - са - рет - ско - е
2. Ны - не Он Ду - хом Сво - им по - се - ля - ет - ся
3. И - ли ле - жит на нас пле - сень со - мне - ни - я,
4. Бу - дем, как о - зе - ро Ге - ни - са - рет - ско - е,



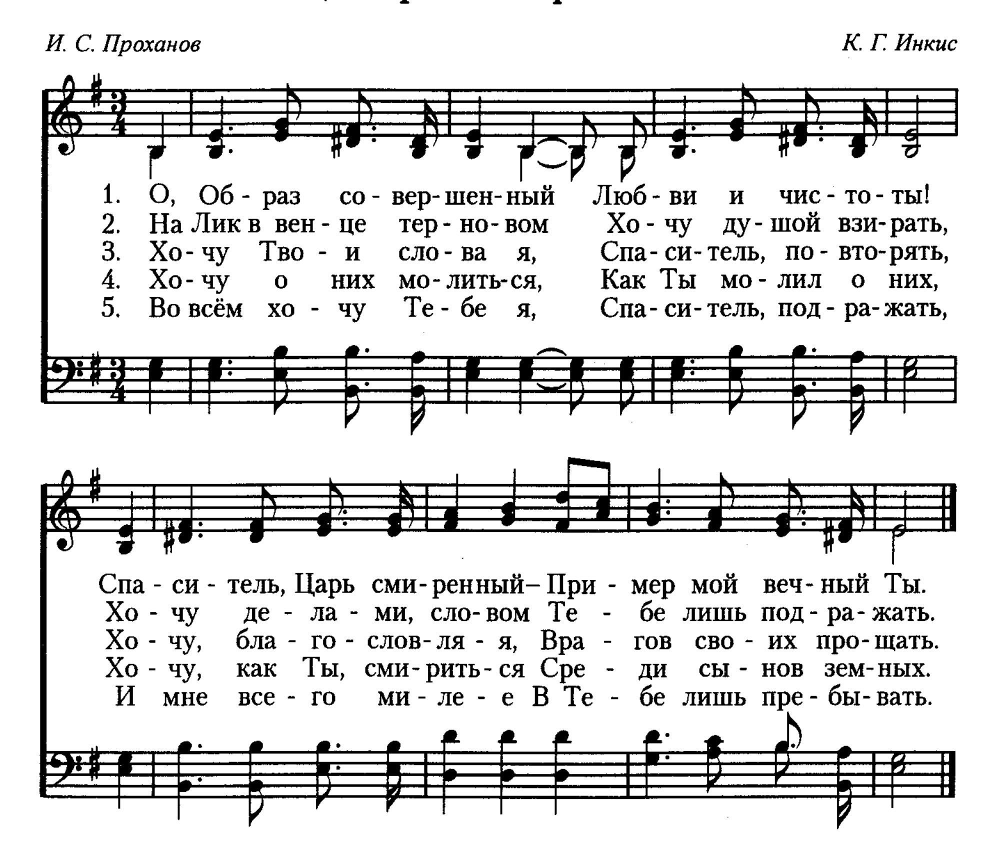
С чис - той, кристаль - ной во - дой,
В на - ших счаст - ли - вых серд - цах,
И - ли му - тит су - е - та,
С чис - той и свет - лой ду - шой,
Ты от - ра - жа - ло Хри - ста На - за-
Что же не яс - но Он в нас от - ра-
И - ли от бур - но - го жиз - ни вол-
И от - ра - зит - ся в нас об - раз Бо-


Для повторения
рет - ско - го, Весь Е - го об - раз свя -
жа - ет - ся, Как от - ра - жал - ся в во -
не - ни - я Пло - хо в нас вид - но Хри -
жест - вен - ный, Об - раз Ии - су - са свя -
Для повторения
Для окончания
той. Весь Е - го об - раз свя -
дах? Как от - ра - жал - ся в во -
ста? Пло - хо в нас вид - но Хри -
той. Об - раз Ии - су - са свя -
Для окончания


От знака 𝄋
Кода
той.
дах?
ста?
той.
От знака 𝄋
Кода
mf
rit.
p
rit.
mf

371 О, Образ совершенный

И. С. Проханов *К. Г. Инкис*



6. Всем сердцем я желаю
К ногам Твоим прильнуть,
Спаситель, умоляю –
Ты Сам во мне пребудь!

7. Тогда мое сознанье
Наполнит Образ Твой,
И я, Твое созданье,
Навек сольюсь с Тобой.

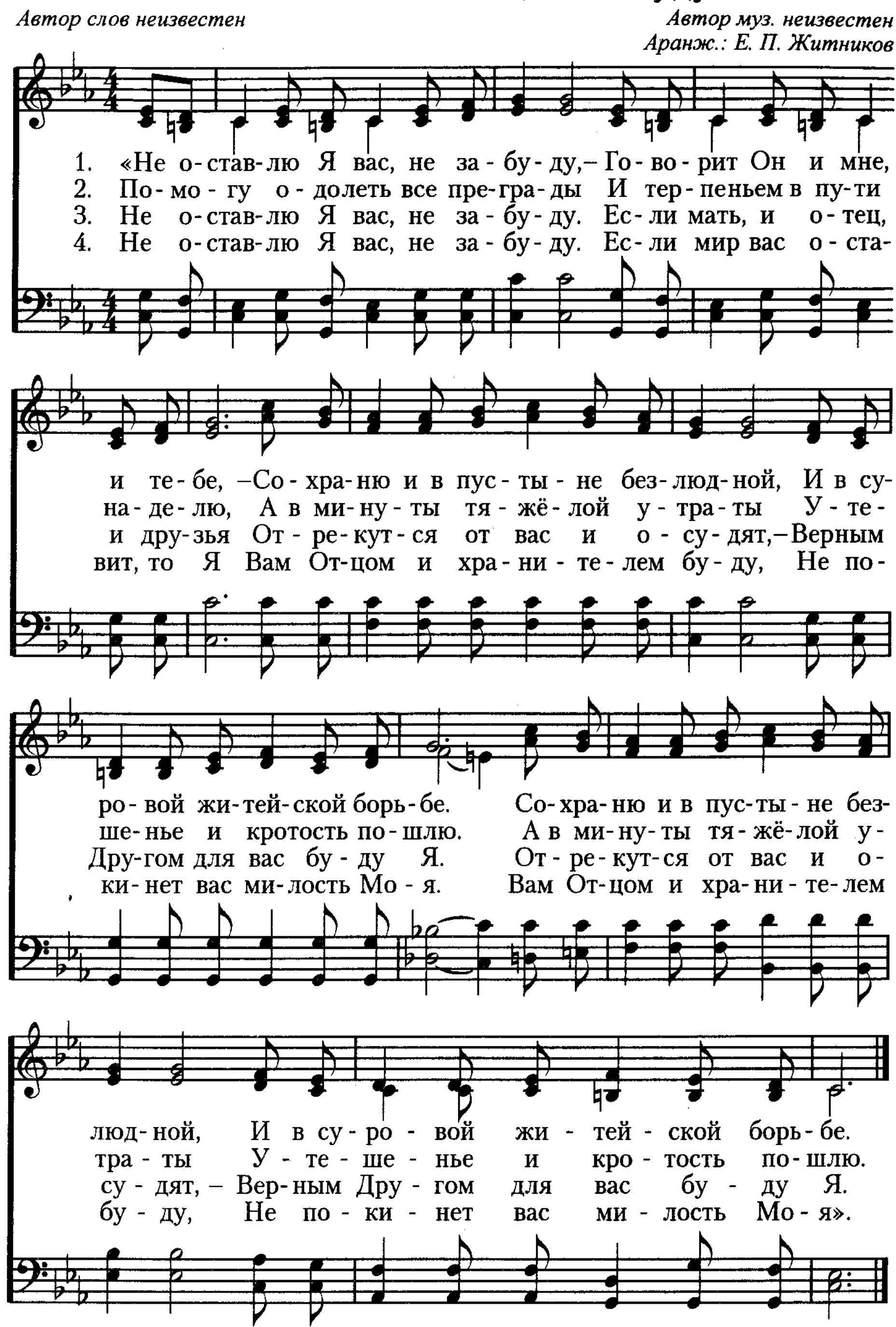
8. Засветит неземное
Снаружи и внутри,
Померкнет «я» плотское
В лучах Твоей любви.

9. Тогда уж не порывом,
А каждый миг земной
В общении счастливом
Я буду ввек с Тобой.

Не оставлю Я вас, не забуду

Автор слов неизвестен

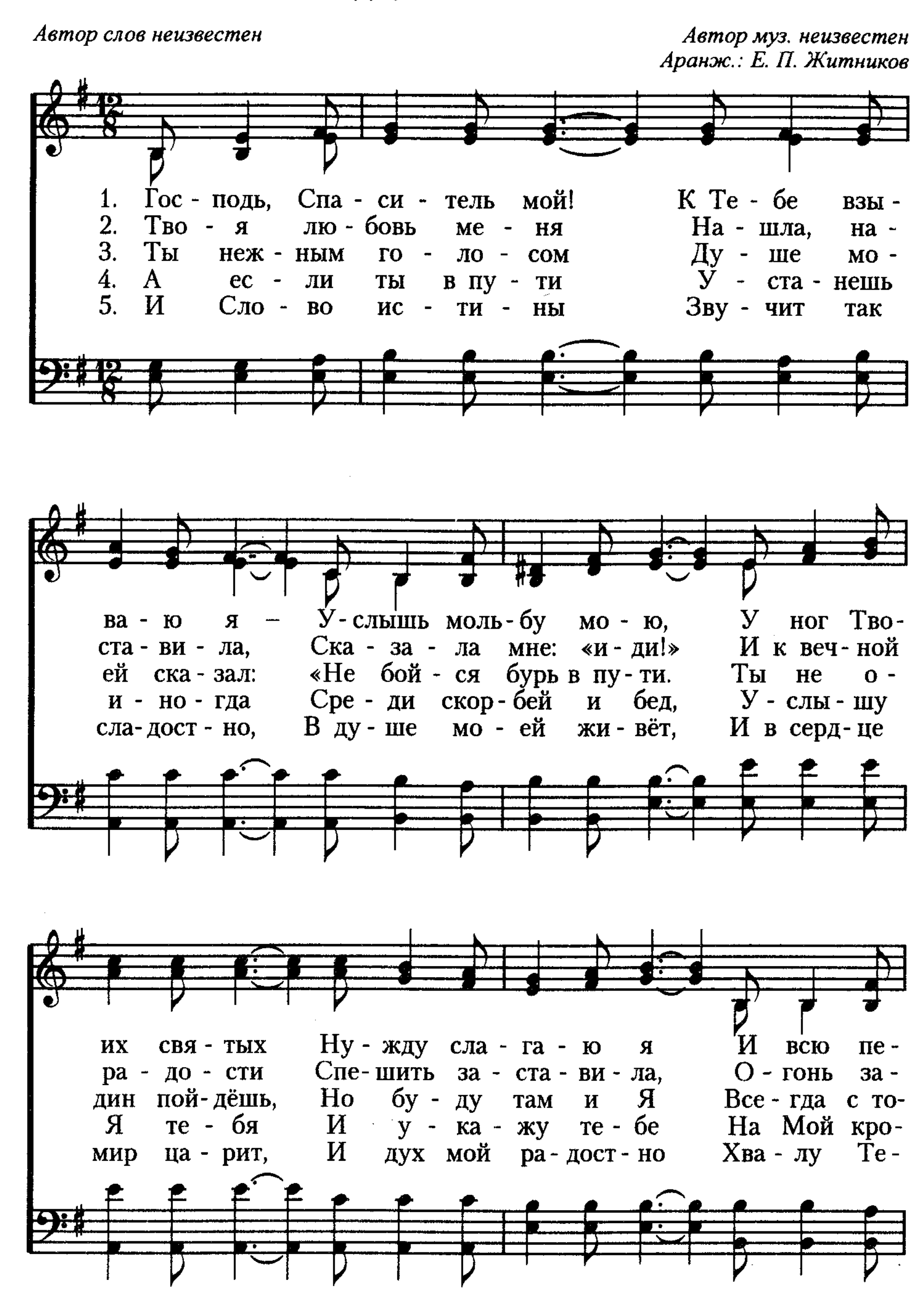
Автор муз. неизвестен
Аранж.: Е. П. Житников

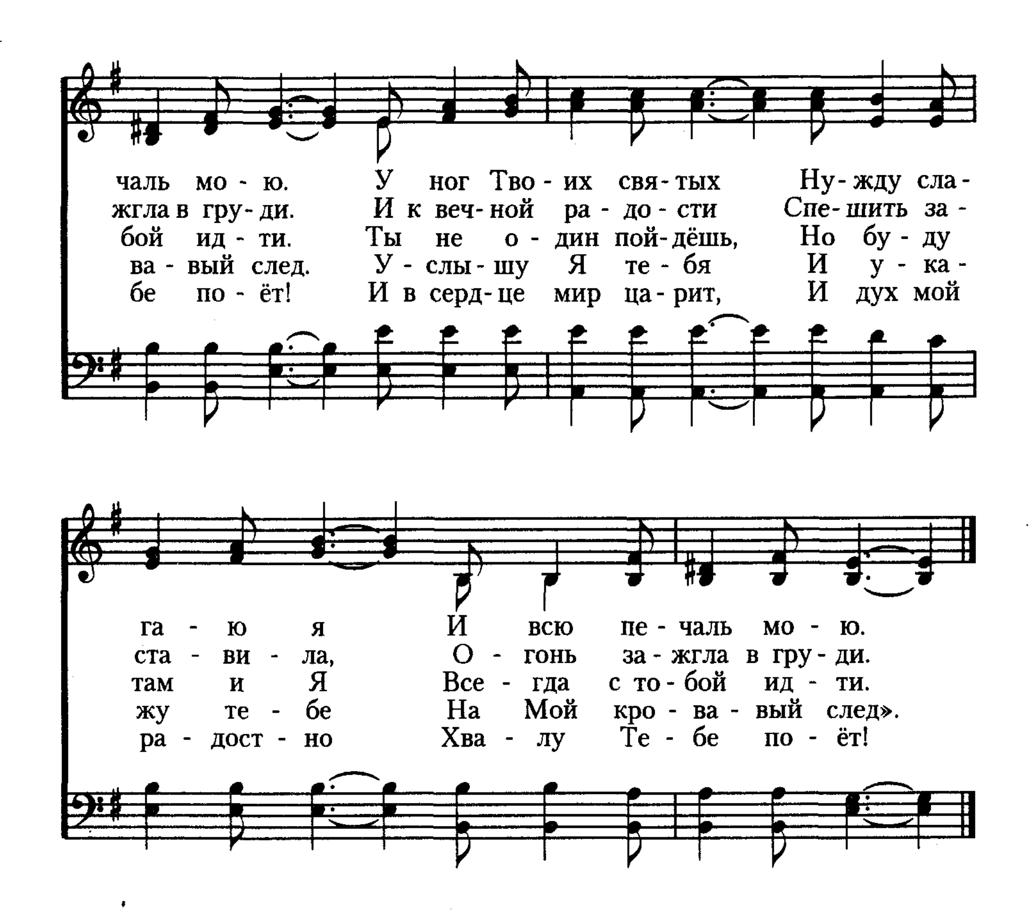


373 Господь, Спаситель мой!

Автор слов неизвестен

Автор муз. неизвестен
Аранж.: Е. П. Житников



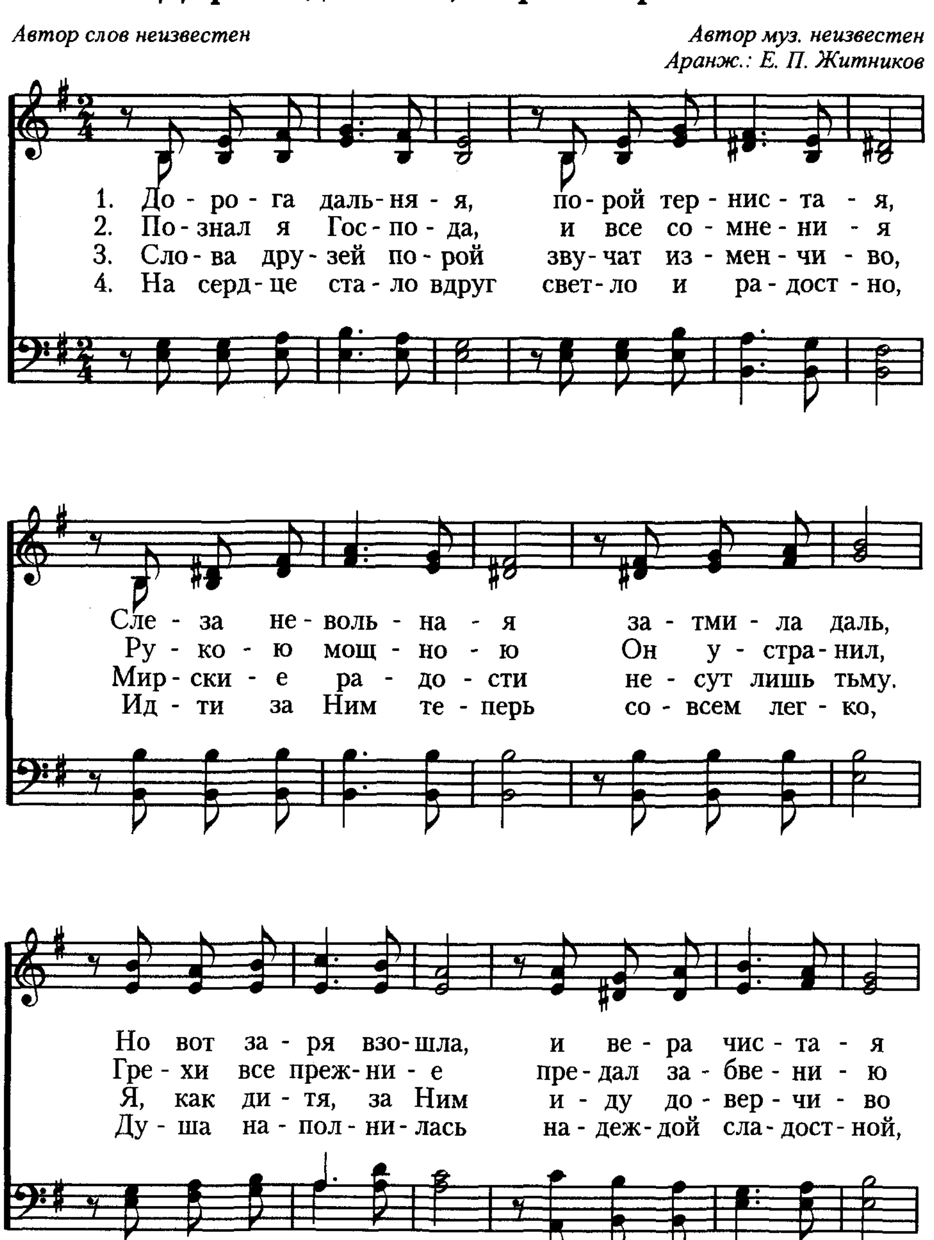


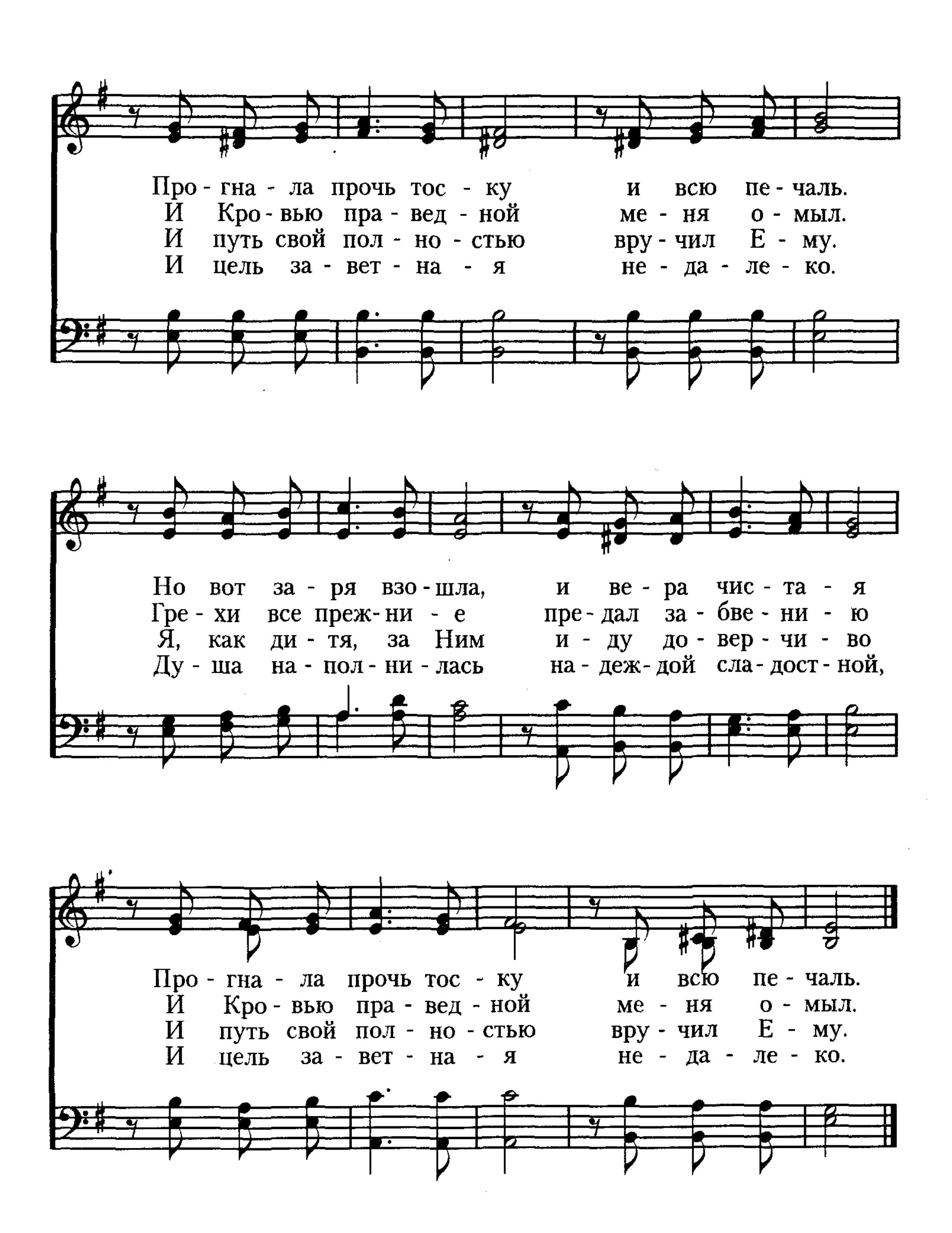
чаль мо - ю. У ног Тво - их свя - тых Ну - жду сла -
жгла в гру - ди. И к веч - ной ра - до - сти Спе - шить за -
бой ид - ти. Ты не о - дин пой - дёшь, Но бу - ду
ва - вый след. У - слы - шу Я те - бя И у - ка -
бе по - ёт! И в серд - це мир ца - рит, И дух мой
га - ю я И всю пе - чаль мо - ю.
ста - ви - ла, О - гонь за - жгла в гру - ди.
там и Я Все - гда с то - бой ид - ти.
жу те - бе На Мой кро - ва - вый след».
ра - дост - но Хва - лу Те - бе по - ёт!

374 Дорога дальняя, порой тернистая

Автор слов неизвестен

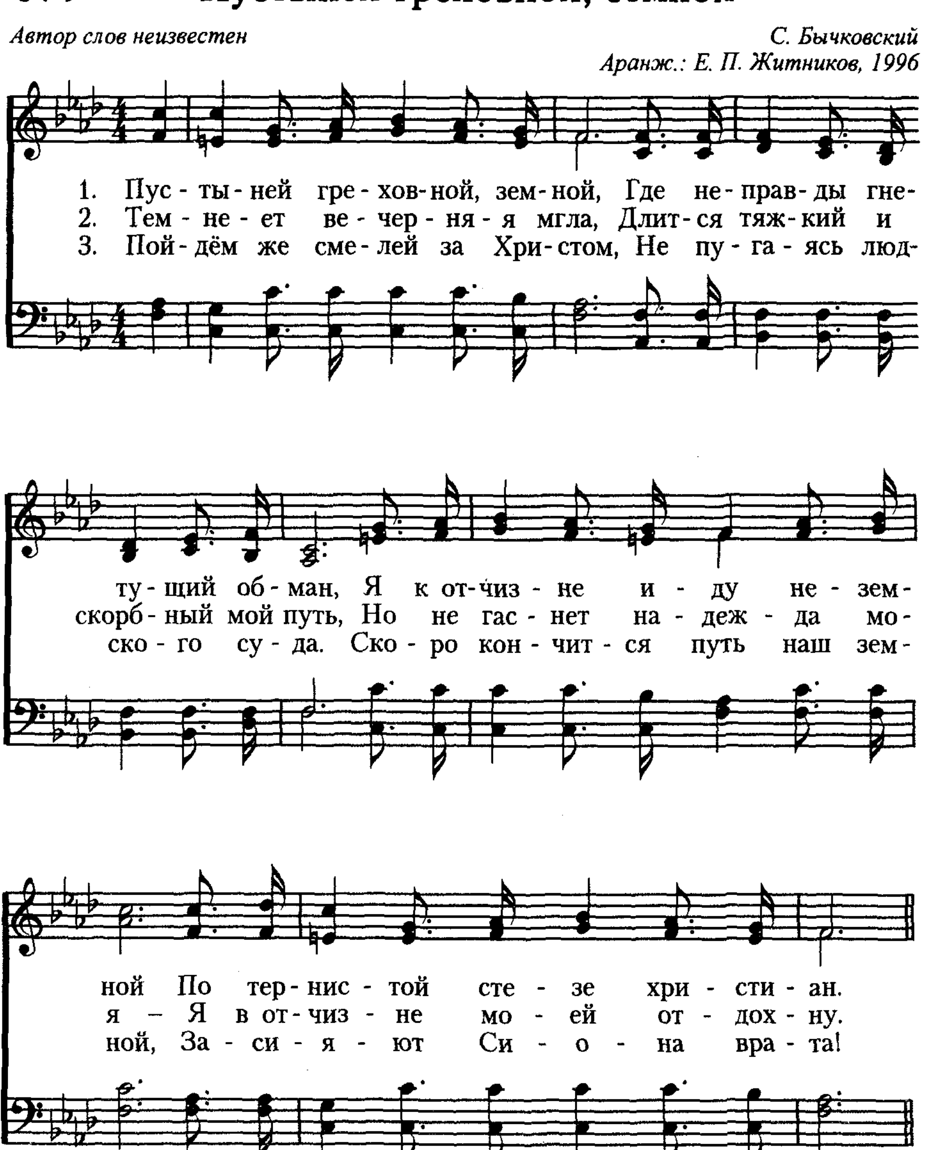
Автор муз. неизвестен
Аранж.: Е. П. Житников

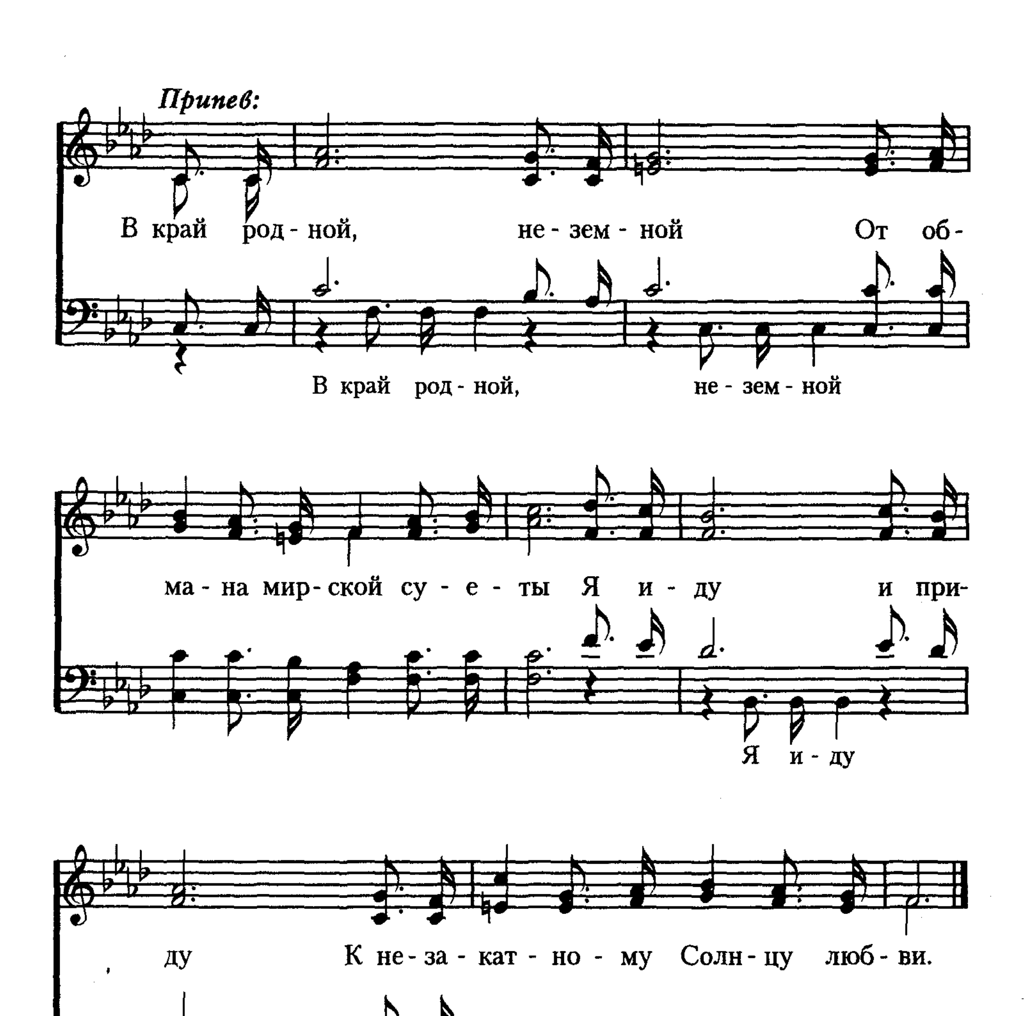




Про - гна - ла прочь тос - ку и всю пе - чаль.
И Кро - вью пра - вед - ной ме - ня о - мыл.
И путь свой пол - но - стью вру - чил Е - му.
И цель за - вет - на - я не - да - ле - ко.
Но вот за - ря взо - шла, и ве - ра чис - та - я
Гре - хи все преж - ни - е пре - дал за - бве - ни - ю
Я, как ди - тя, за Ним и - ду до - вер - чи - во
Ду - ша на - пол - ни - лась на - деж - дой сла - дост - ной,
Про - гна - ла прочь тос - ку и всю пе - чаль.
И Кро - вью пра - вед - ной ме - ня о - мыл.
И путь свой пол - но - стью вру - чил Е - му.
И цель за - вет - на - я не - да - ле - ко.

375 Пустыней греховной, земной

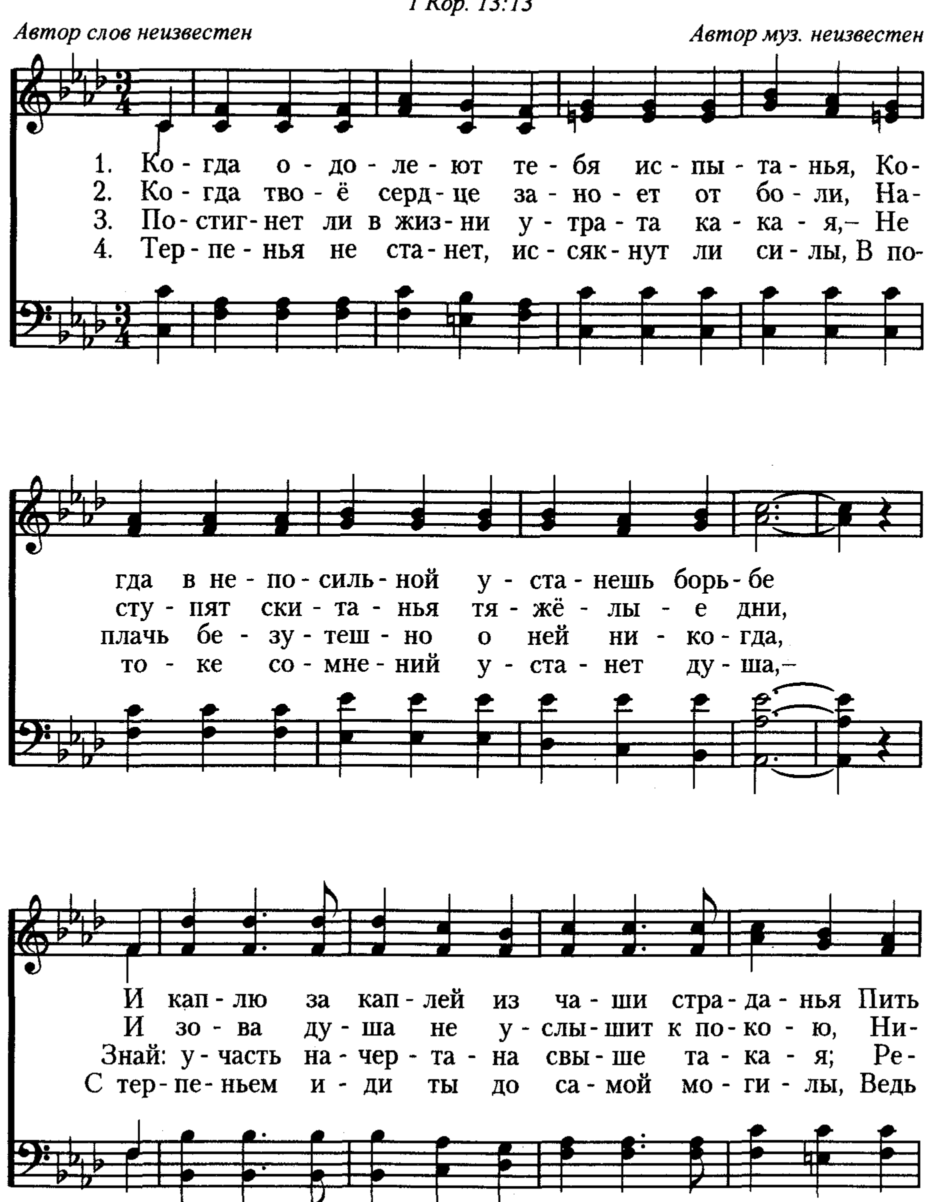


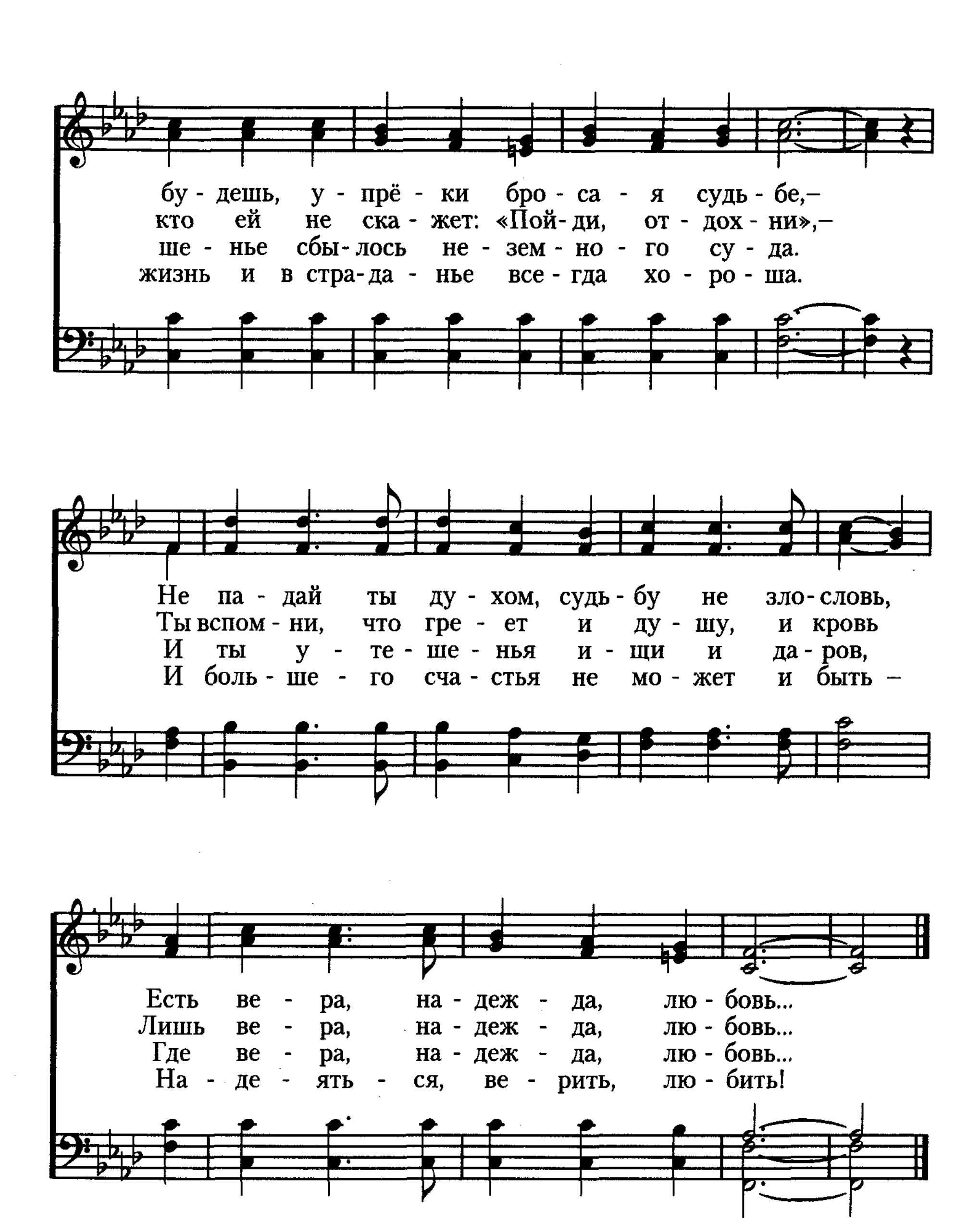

Припев:
В край родной, не - зем - ной От об-
В край род - ной, не - зем - ной
ма - на мир - ской су - е - ты Я и - ду и при-
Я и - ду
ду К не - за - кат - но - му Солн - цу люб - ви.
и при - ду

376 Когда одолеют тебя испытанья

1 Кор. 13:13
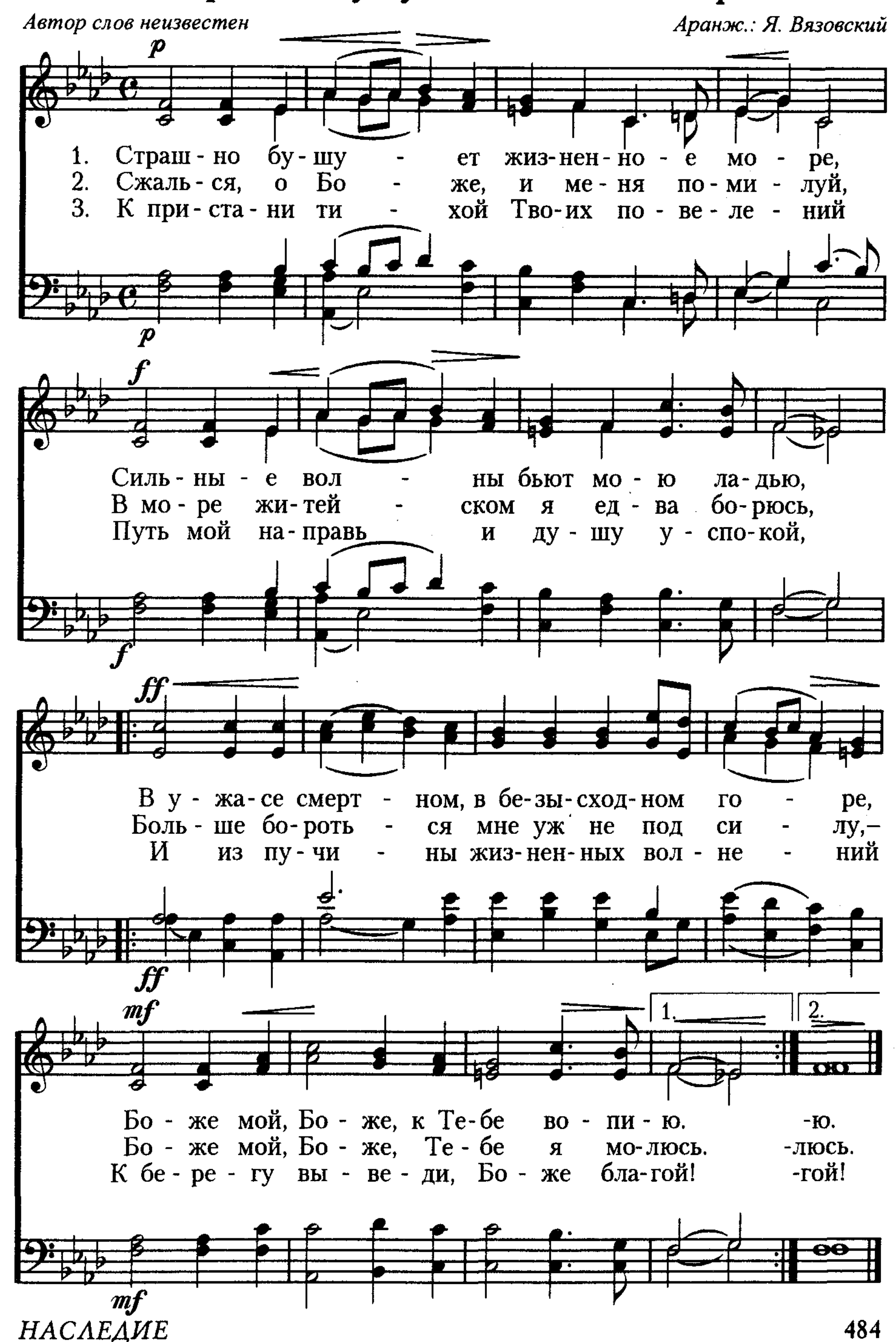
Автор слов неизвестен *Автор муз. неизвестен*




бу - дешь, у - прё - ки бро - са - я судь - бе,–
кто ей не ска - жет: «Пой - ди, от - дох - ни»,–
ше - нье сбы - лось не - зем - но - го су - да.
жизнь и в стра - да - нье все - гда хо - ро - ша.
Не па - дай ты ду - хом, судь - бу не зло - словь,
Ты вспом - ни, что гре - ет и ду - шу, и кровь
И ты у - те - ше - нья и - щи и да - ров,
И боль - ше - го сча - стья не мо - жет и быть –
Есть ве - ра, на - деж - да, лю - бовь...
Лишь ве - ра, на - деж - да, лю - бовь...
Где ве - ра, на - деж - да, лю - бовь...
На - де - ять - ся, ве - рить, лю - бить!

377 Страшно бушует жизненное море

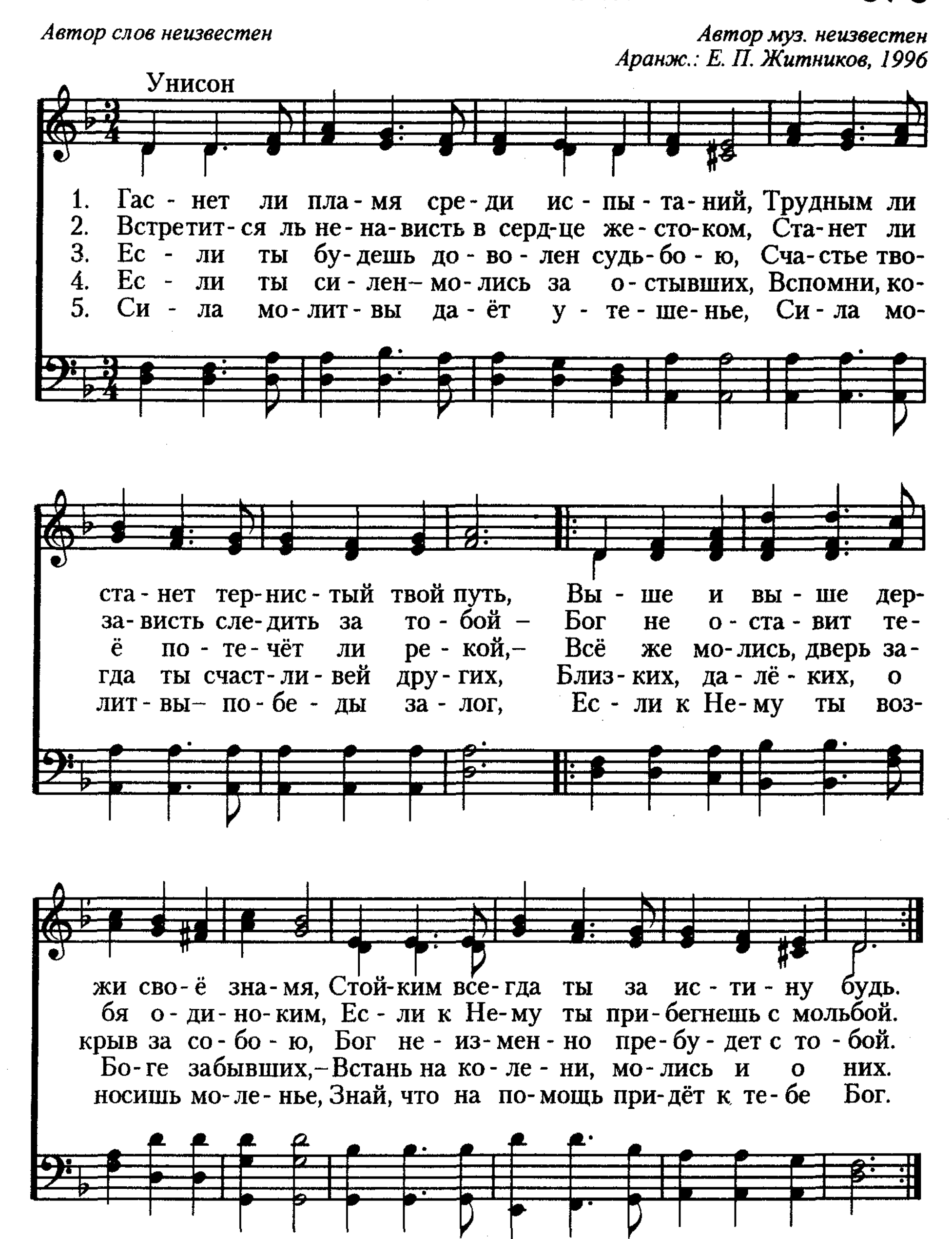
Автор слов неизвестен — *Аранж.: Я. Вязовский*



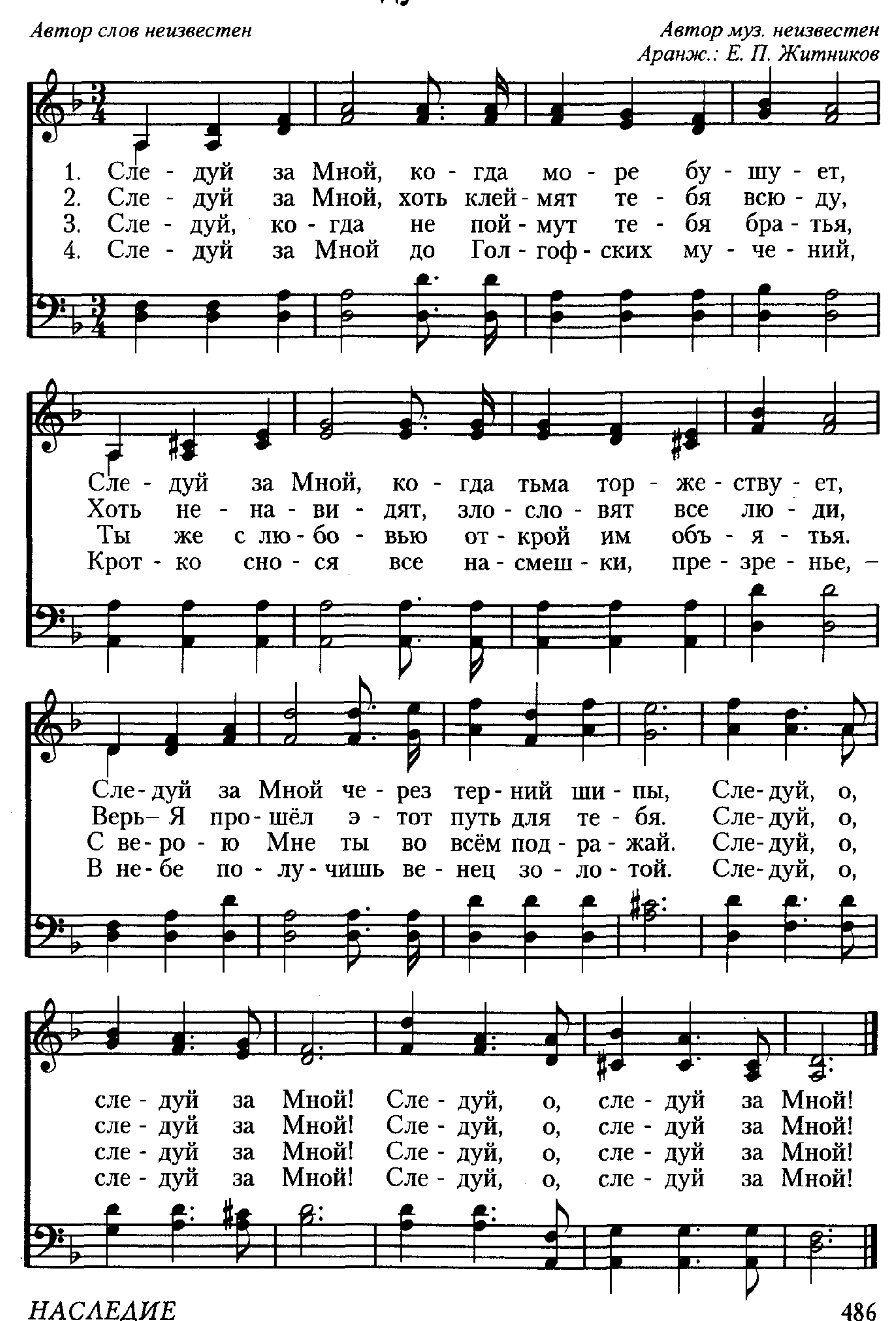
Гаснет ли пламя

Автор слов неизвестен

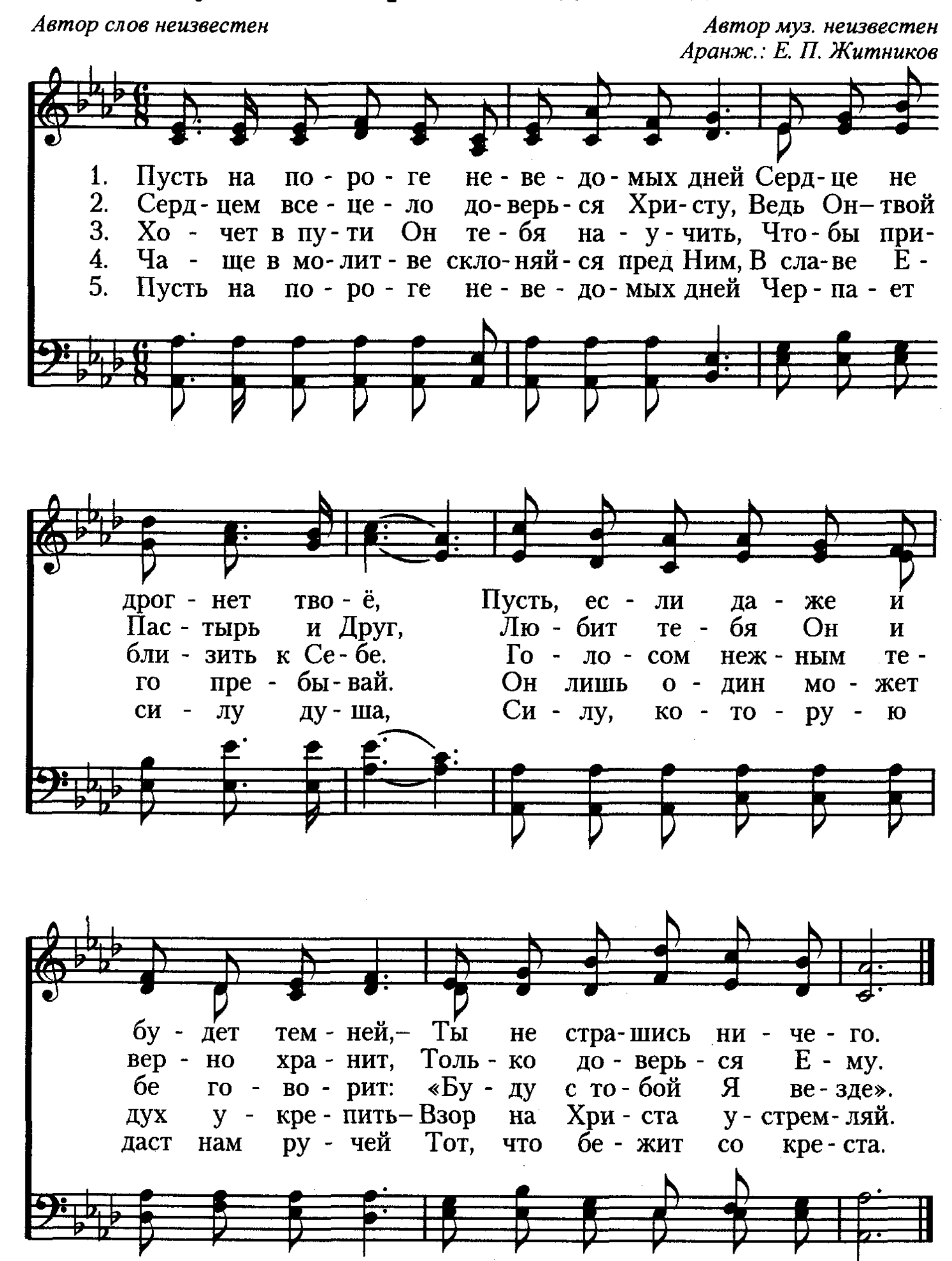
Автор муз. неизвестен
Аранж.: Е. П. Житников, 1996



379 Следуй за Мной
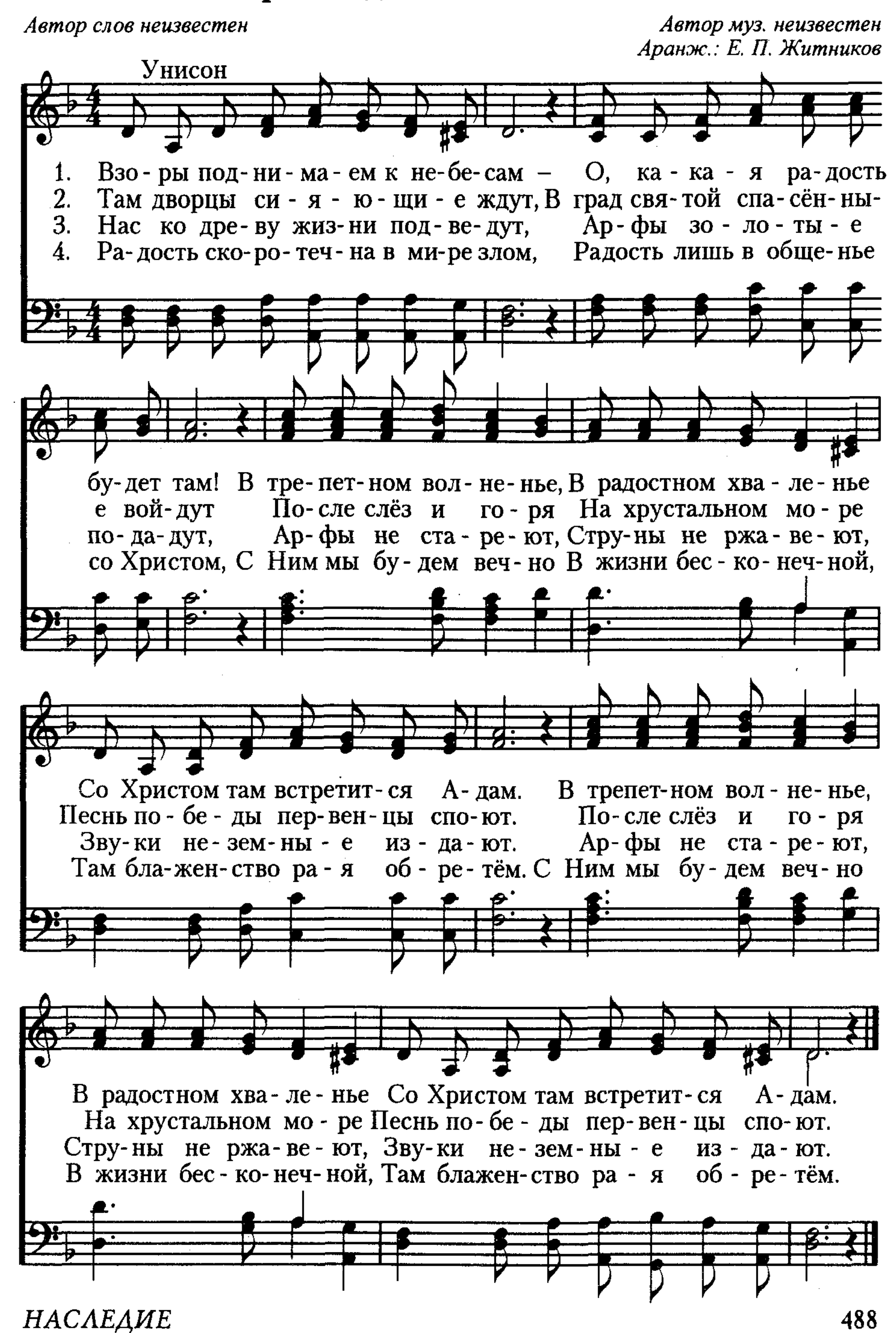


Пусть на пороге неведомых дней 380



381 Взоры поднимаем к небесам

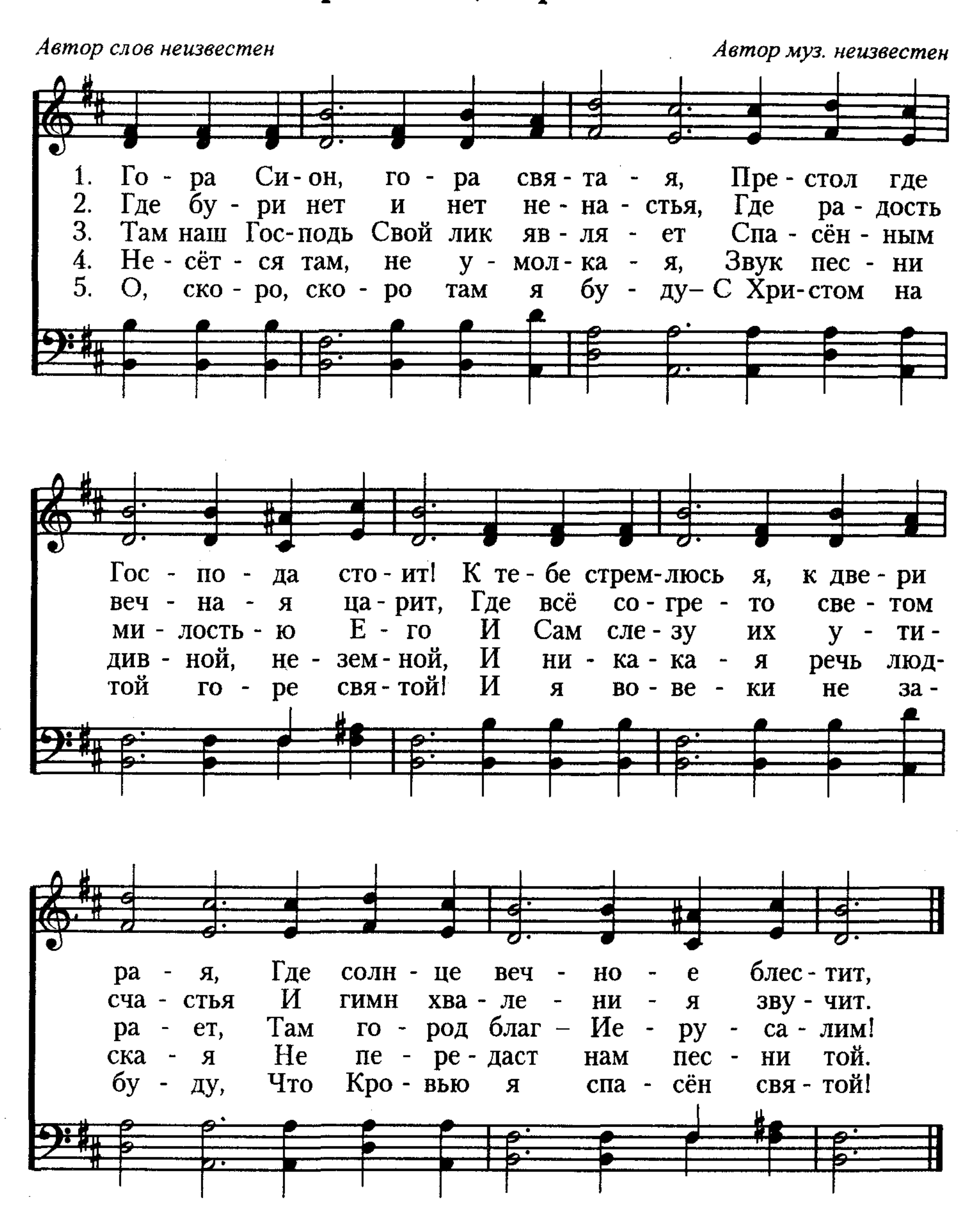
Автор слов неизвестен

Автор муз. неизвестен
Аранж.: Е. П. Житников



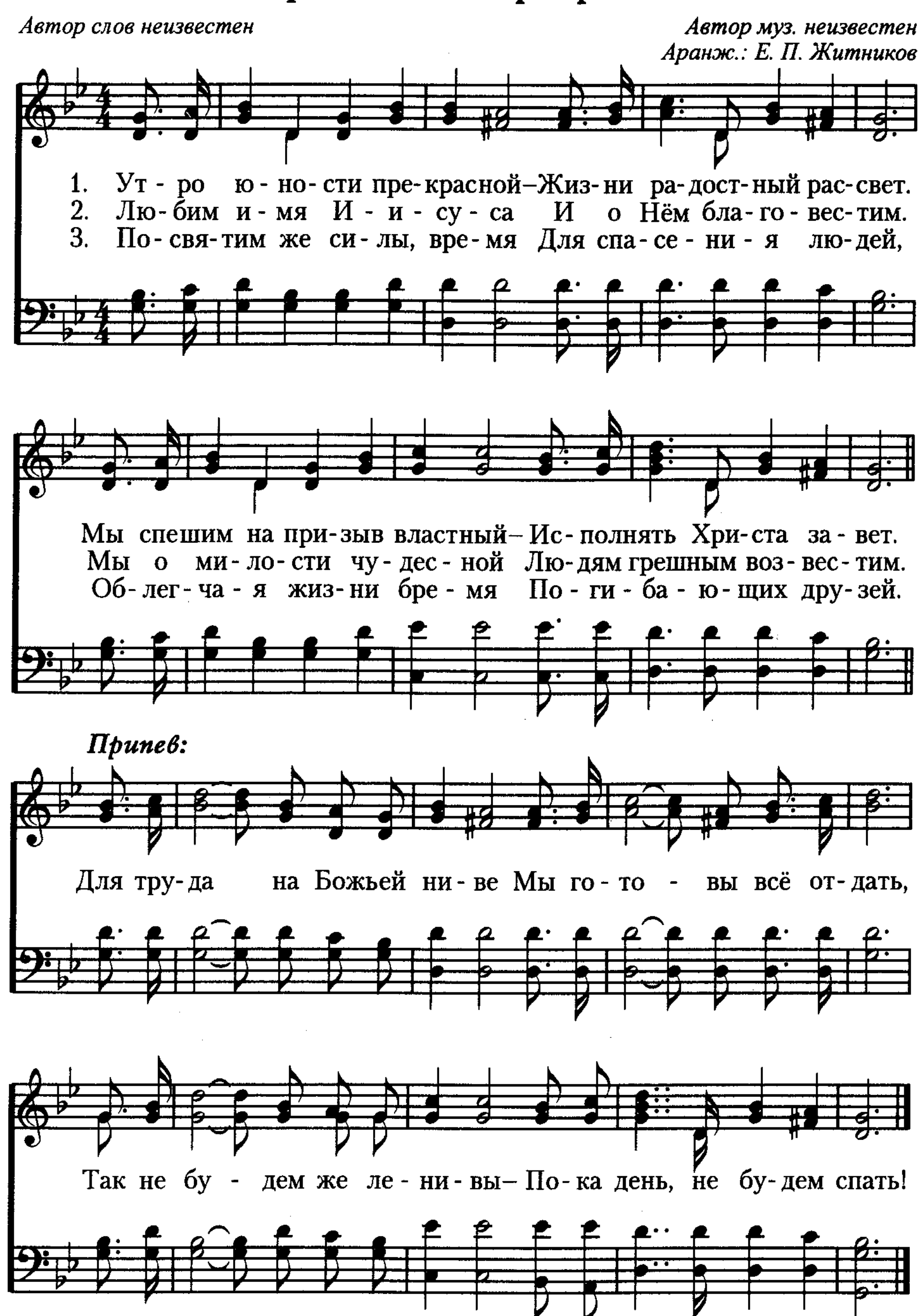
Гора Сион, гора святая

Автор слов неизвестен *Автор муз. неизвестен*



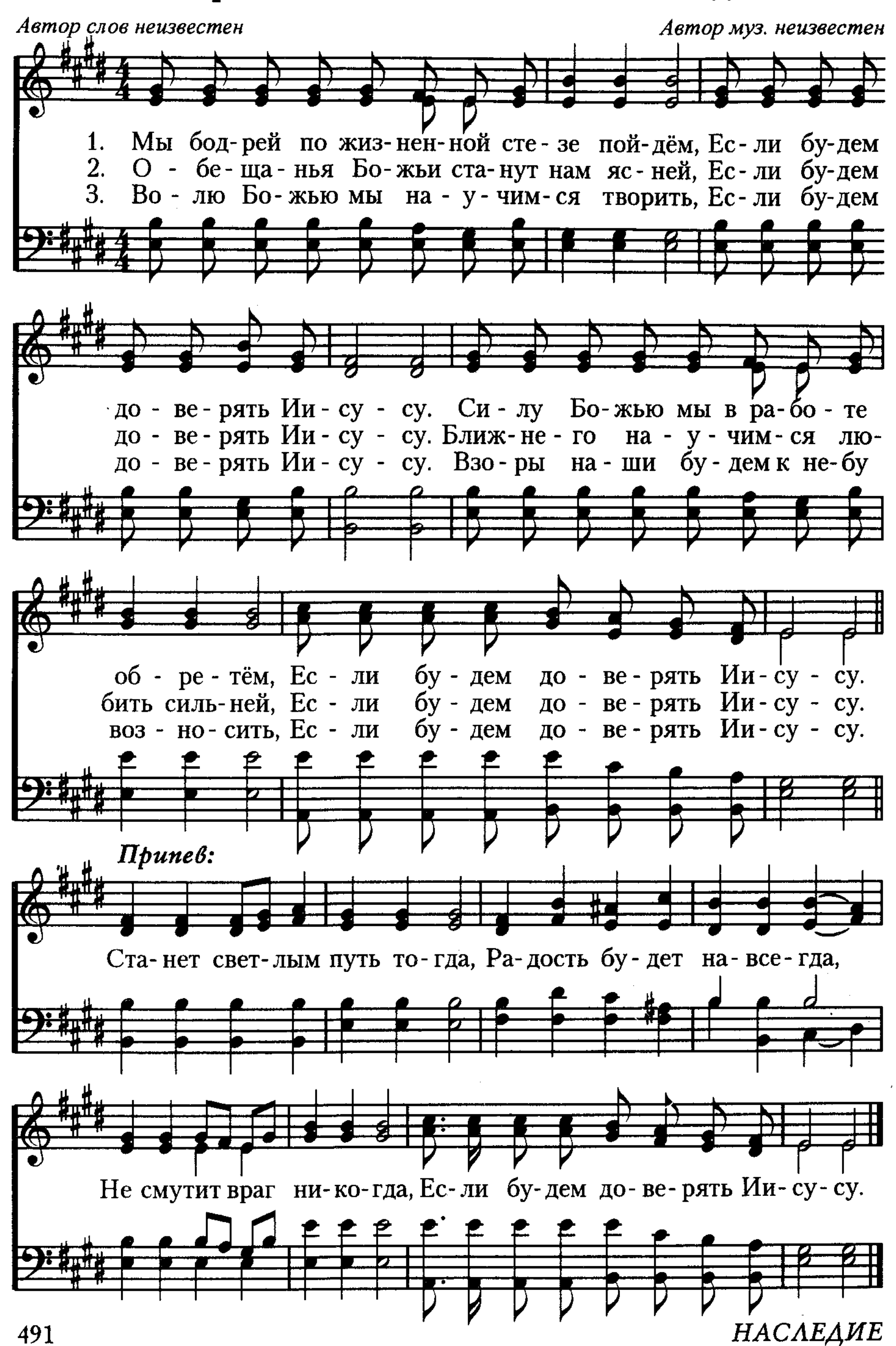
383 Утро юности прекрасной

Автор слов неизвестен | *Автор муз. неизвестен*
Аранж.: Е. П. Житников



Мы бодрей по жизненной стезе пойдём

Автор слов неизвестен *Автор муз. неизвестен*



385 Жить для Иисуса

И. И. Вечерок

Автор муз. неизвестен
Аранж.: Е. П. Житников, 1996

1. Жить для Ии - су - са, с Ним у - ми - рать –
2. Жить для Ии - су - са, хоть кра - ток день
3. Жить для Ии - су - са, грех по - бе - дить,

Луч - шу - ю до - лю мож - но ль же - лать?
И не - да - лё - ка смерт - на - я тень,–
Крест по - но - ше - нья бод - ро сно - сить,

Сто - ит тру - дить - ся, сто - ит сми - рить - ся,
Не у - ны - ва - я, не у - ста - ва - я,
Кон - чив путь жиз - ни, что - бы в от - чиз - не

Сто - ит за э - то жизнь всю от - дать.
Труд со - вер - шим, по - ка е - щё день.
Сла - вой бес - смерт - ной вен - чан - ным быть.

ГИМНЫ НАДЕЖДЫ
Сборник христианских гимнов

Ответственный за выпуск В. П. Крушеницкий

Сдано в набор 15.01.97. Подписано в печать 15.09.97.
Формат 70 × 100/16. Бумага офсетная. Печать офсетная.
Усл. печ. л. 30,75. Тираж 10 000. Заказ 2465

ЛР № 030289 от 30.07.97.

Издательство «Источник жизни»
Тульская обл., пос. Заокский, ул. Восточная, 9

Типография издательства «Пресса»
г. Москва, ул. Правды, 24